



TMMOB
İnşaat Mühendisleri Odası

44. Dönem

Mali

Raporu

2014-2016

25-26-27 Mart 2016
Ankara



TMMOB

İnşaat Mühendisleri Odası

Necatibey Cad. No: 57 Kızılay / Ankara

Tel: 0.312.294 30 00 - Faks: 294 30 88

E-posta: imo@imo.org.tr - www.imo.org.tr

Baskı:

Patika Ajans Matbaacılık Rek. Org. Tic. Ltd. Şti.

Tel: 0.312.431 22 11

İçindekiler

Sunuş.....	5
44. Dönem Denetleme Kurulu Raporu.....	7
2011-2015 Yılları Arası Gelir Gider (Konsolide Bütçe)	9
Konsolide Bilançolar.....	10
Konsolide Giderler.....	12
Konsolide Gelirler.....	14
Konsolide Gelir-Gider Grafikler.....	15
Oda Merkezi.....	16
Şubeler Toplam Gelirleri ve Grafikleri.....	21
Şubeler Toplam Giderleri.....	22
Adana Şube.....	24
Ankara Şube.....	30
Antalya Şube.....	36
Aydın Şube.....	42
Balıkesir Şube.....	48
Bursa Şube.....	54
Çanakkale Şube.....	60
Denizli Şube.....	66
Diyarbakır Şube.....	72
Erzurum Şube.....	78
Eskişehir Şube.....	84
Gaziantep Şube.....	90
Hatay Şube.....	96
İstanbul Şube.....	102
İzmir Şube.....	108
Kocaeli Şube.....	114

İçindekiler

Konya Şube	120
Manisa Şube	126
Mersin Şube	132
Muğla Şube	138
Sakarya Şube	144
Samsun Şube	150
Tekirdağ Şube	156
Trabzon Şube	162
Uşak Şube	168
Van Şube	174
Şubeler 2014 Nakit Ödeme	180
Şubeler 2015 Nakit Ödeme	180
31.12.2015 Tarihi İtibariyle Şubeler Merkez Payı Ödeme Çizelgesi	181
İnşaat Mühendisleri Odası Taşınmaz Listesi	182

Sunuş

Değerli Meslektaşımız,

Mali açıdan zorlu bir dönemi geride bırakıyoruz. 43. çalışma döneminde gerçekleştirilen mevzuat değişikliklerinin yarattığı olumsuz sonuçların asıl olarak 44. çalışma dönemine yansdığı ve belirleyici bir etki yarattığı söylenebilir.

Oda-üye ilişkisini bitirmeye ve Odaları mali açıdan kısaca almaya, güçsüzleştirmeye dönük değişikliklere direnmek ancak mali disiplini sağlamak, gerçekçi, verimli ve işlevsel bir bütçe hazırlamakla mümkün olabilirdi.

Odamızın mevcudiyetini koruyarak temel görevlerini yerine getirmeye devam etmesi şeklinde özetlenen asli hedefe, en ücra köşedeki Temsilciliğimizden Oda merkezine, üyelerimizden çalışanlarımıza kadar Odamızın bütün unsurlarının katkı ve desteğiyle ulaşılabildi.

Mali disiplin, aynı zamanda meslektaşlarımızın örgütümüze sahip çıkması, dayanışma ilişkisinin hayat bulmasını bu zorlu günlerde Odamızın gücünü yitirmesini engelledi.

Şu noktayı vurgulamalıyız: Bu dirayet sayesinde ki, 44. çalışma döneminde mesleki-bilimsel etkinlikler, meslek içi eğitimler ihmal edilmemiş, Odamız, temel sorumluluklarını yerine getirmeyi bilmiştir.

Çalışma Raporu'nun eki olarak hazırlanan Mali Rapor, örgütümüzün bir bütün olarak mali durumunu, Odanın ve şubelerimizin mali hareketlerini, merkezi bütçe uygulamalarını, gelir ve giderlerimizi göstermektedir.

Odamıza ve şubelere ait mali hareketlerin tablolar ve grafikler yardımıyla verilmesi, Genel Kurul delegasyonunun konuya hakimiyetini sağlamak amacıyla. Bu tarz, Odamızın mali konularda şeffaflığa verdiği önemi göstermekle kalmamakta, beraberinde şeffaflığın değişmez bir ilke olarak benimsendiğini resmetmektedir.

Şu nokta açık ki, yaratılan mali disiplin zor günlerin en az kayıpla geride bırakılmasını sağlamamış, aynı zamanda gelecekte nasıl bir mali politika izlenmesi gerektiğini açığa çıkartmıştır.

Saygılarımızla.

**İnşaat Mühendisleri Odası
Yönetim Kurulu**

44. Dönem Denetleme Kurulu Raporu

Denetleme Kurulumuz; Oda, Şube ve temsilciliklerinin mali hesap ve idari işlemlerini, İMO Denetleme Kurulu Yönetmeliği, Bütçe Uygulama Esasları ve TMMOB ile İMO Mali İşler Yönetmelikleri uyarınca, kurulumuza verilen görev, yetki ve sorumluluklar dâhilinde 44. dönem denetlemelerini 26 şubeyi 4'er kez ve genel merkezi 7 kez denetleyerek tamamlamıştır.

44. dönem 1. tur denetlemeleri, 13 Haziran 2014 günü başlayıp 23 Ağustos 2014 tarihinde tamamlanmıştır.

44. dönem 2. tur denetlemeleri, 19 Eylül 2014 günü başlayıp 16 Ocak 2015 tarihinde tamamlanmıştır.

44. dönem 3. tur denetlemeleri, 13 Mart 2015 günü başlayıp 10 Temmuz 2015 tarihinde tamamlanmıştır.

44. dönem 4. tur denetlemeleri, 02 Ekim 2015 günü başlayıp 29 Ocak 2016 tarihinde tamamlanmıştır.

Oda, şube ve temsilciliklerinin 44. Dönem gelir ve giderlerine ait dokümanlar, çeşitli tarihlerde şubelerde yerinde, bağlı temsilciliklerde yerinde veya şubesine çağrılarak ilgili evrak ve kayıtlar, idari işlemler dosyalar bazında, mali işlemler ise dosya ve merkezi sistem içeriğinde bilgisayar ortamında incelenmiştir.

Kurulumuz; denetleme sonucu hazırladığı raporlarında olumlu, olumsuz ve eksik gördüğü konuları belirtip, konunun önemini vurgulamış, denetlemelerini yasa ve yönetmeliklerin verdiği yetki ve sorumluluk içinde yapmıştır.

Raporlardaki olumsuz notlar yıpratma amacı ile olmayıp, İMO örgütlülüğünün gelişmesi ve Genel Kurullarda birlikte oluşturduğumuz yazılı yönetmeliklerin ve etik kuralların uygulanması için yazılmıştır.

Bu temel ilkelerle, iki yıllık çalışma dönemini bitiren kurulumuz; Oda, Şube, temsilcilik yöneticileri ve çalışanları ile birlikte, doğru, ilkeli, uyumlu bir çalışma dönemi geçirmiştir.

Denetlemeler Sonucu Görülen Eksiklikler ve Öneriler

Denetleme Kurulumuzun 44. dönemde yaptığı denetlemeler sonucu tespit ettiği eksiklikler ve bu konudaki önerileri şunlardır.

a) Şubelerin değişik ücretler karşılığında dışarıdan aldıkları Muhasebe hizmetinin sonlandırılarak personele ait Vergi ve Sigorta bildirgelerinin tamamının Oda Merkez muhasebesi üzerinden yapılması gerektiği konusundaki Denetleme Kurulu önerisi, Oda Yönetim Kurulu onayı ile 01.01.2016 tarihinden itibaren uygulanmaya başlanmıştır.

b) Kurumsallaşmanın gereği olarak Denetleme Kurulumuzca önerilen

- Bina Dosyası,
- Kira Dosyası,
- Personel Özlük Dosyası,
- Araç Dosyası

tutulması ve ilgili dosyaların içeriklerini standart olarak belirlenmesi konusundaki Denetleme Kurulu önerisi, Oda Yönetim Kurulunca uygun görülerek; 17 Kasım 2014 tarih ve OB.3158 sayılı yazısı ile düzenlenmiştir.

- c) Odamız, ülke ve meslektaşlarımızın öncelikli sorunlarının tespitini yaparak, meslek içi eğitim programları yapmaya ve bunu ülke geneline yaymaya karar vermiştir. Meslektaşlarımızın, lisans sonrası uygulamada karşılaştıkları sorunların önemli bir kısmının tespitini yaparak, bunların çözümü doğrultusunda, çalışma gurupları oluşturmuştur. Ayrıca; ekonomik ve bölgesel şartlardan dolayı, gücü sınırlı olan ve meslek içi eğitim çalışması yapmak isteyen şubelerimiz, Odamız tarafından desteklenmiştir.

Sayın Delegeler,

Odamız ile şubelerinin dönem içinde gelir-giderlerine ait işlemler, Kurulumuzca incelenerek denetlenmiş olup, denetleme sonucunda;

- Mali işlemlerle ilgili hesapların, TMMOB Yönetmelikleri, İnşaat Mühendisleri Odası yönetmelikleri ve Genel Kurul kararlarına uygun olduğu,
- Tutulmakta olan hesapların TMMOB ve İMO Mali İşler Yönetmeliği'ndeki usullere uygun olarak düzenlenmiş olduğu,
- İdari işlemlerin tüzük ve yönetmeliklere uygun olarak yapılmakta olduğu,
- Personellerin ücretlendirme yönergesi doğrultusunda çalıştırıldığı tespit edilmiştir.

Yukarıda belirttiğimiz tüm değerlendirmelerimiz sonucunda Odamızın hesap işleri ile ilgili, Yönetim Kurulunca hazırlanan ve Kurulumuzca incelenen 44. Dönem bilançoları ile Mali Hesapların aklanmasını diler, 44. Dönem Denetleme Kurulu Raporumuzu bilgilerinize sunar, Genel Kurulumuzun başarılı geçmesini dileriz.

Saygılarımızla;

Denetleme Kurulu

2011-2015 YILLARI ARASI GELİR GİDER (KONSOLİDE BÜTÇE)

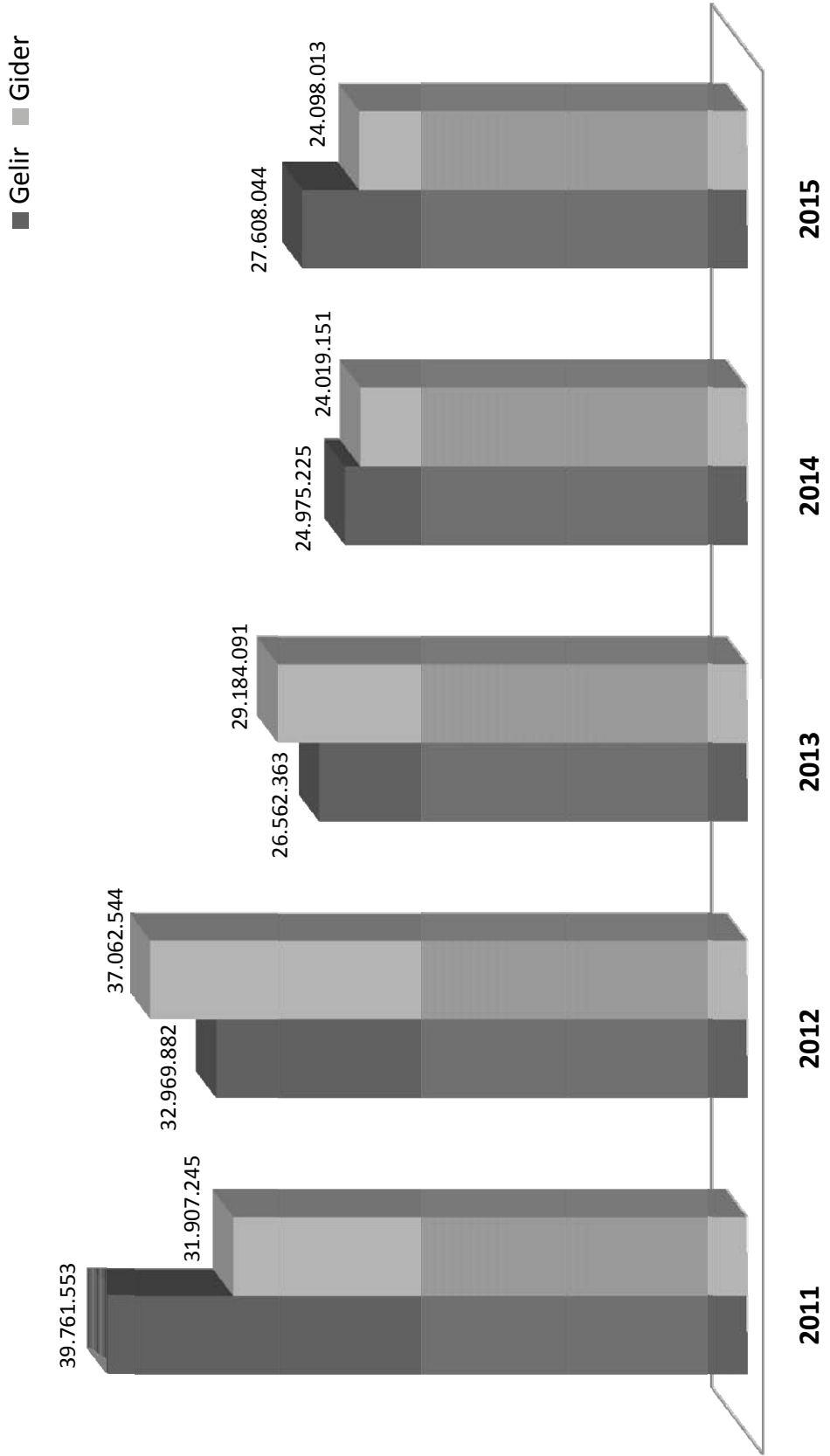

TMMOB
İNŞAAT MÜHENDİSLERİ ODASI
31.12.2014 TARİHLİ KONSOLİDE BİLANÇOSU

AKTİF		PASİF	
KASA HESABI	106.810,99	SATICILAR HESABI	364.569,58
BANKALAR HESABI	20.723.816,78	PERSONELE BORÇLAR HESABI	32.781,32
KREDİ KARTI SLİPLERİ HESABI	2.438.488,72	DİĞER ÇEŞİTLİ BORÇLAR HESABI	1.953.828,39
DİĞER MENKUL KIYMETLER HESABI	1.028.140,16	ÖDENECEK VERGİ VE FONLAR HESABI	273.249,52
DİĞER ALACAKLAR HESABI	1.984.168,22	ÖDENECEK SOSYAL GÜVENLİK KESİNTİLER HESABI	220.014,13
İŞ AVANSLARI HESABI	26.739,76	ÖZ VARLIKLAR HESABI	55.778.968,80
VERİLEN DEPOZİTO VE TEMİNATLAR HESABI	15.621,12		
PERSONEL AVANSLARI HESABI	8.077,56		
ARAZİ VE ARSALAR HESABI	300.000,00		
TESİS MAKİNA VE CİHAZLAR HESABI	61.084,06		
BİNALAR HESABI	25.483.694,16		
TAŞITLAR HESABI	599.304,06		
DEMİRBAŞLAR HESABI	4.265.866,15		
YAPILMAMAKTA OLAN YATIRIMLAR HESABI	1.575.100,00		
ALINAN ÇEKLER HESABI	6.500,00		
	58.623.411,74		58.623.411,74

TMMOB
İNŞAAT MÜHENDİSLERİ ODASI
31.12.2015 TARİHLİ KONSOLİDE BİLANÇOSU

AKTİF		PASİF	
KASA HESABI	106.315,29	SATICILAR HESABI	373.236,94
BANKALAR HESABI	23.456.177,51	PERSONELE BORÇLAR HESABI	8.662,14
KREDİ KARTI SLİPLERİ HESABI	2.700.032,29	DİĞER ÇEŞİTLİ BORÇLAR HESABI	1.951.679,92
DİĞER MENKUL KIYMETLER HESABI	1.573.329,27	ÖDENECEK VERGİ VE FONLAR HESABI	230.971,92
DİĞER ALACAKLAR HESABI	1.963.606,72	ÖDENECEK SOSYAL GÜVENLİK KESİNTİLER HESABI	246.116,50
İŞ AVANSLARI HESABI	36.314,15	ÖZ VARLIKLAR HESABI	59.792.051,08
VERİLEN DEPOZİTO VE TEMİNATLAR HESABI	15.981,47		
PERSONEL AVANSLARI HESABI	5.991,86		
TESİS MAKİNA VE CİHAZLAR HESABI	61.084,06		
BİNALAR HESABI	27.333.506,73		
TAŞITLAR HESABI	646.832,76		
DEMİRBAŞLAR HESABI	4.591.537,68		
YAPILMAKTA OLAN YATIRIMLAR HESABI	112.008,71		
	62.602.718,50		62.602.718,50

TMMOB İNŞAAT MÜHENDİSLERİ ODASI
KONSOLİDE
2014 YILI TAHMİNİ - GERÇEKLEŞEN BÜTÇE ANALİZİ

		2014 YILI TAHMİNİ GİDER BÜTÇESİ	2014 YILI GERÇEKLEŞEN GİDER BÜTÇESİ	ARTIŞ %
770.01	Yönetim Giderleri	977.715,00	907.571,03	0,93
01	Profesyonel Yönetici Ücret ve Giderleri	613.001,00	597.881,99	
02	Yönetim Kurulu Oturum Ücretleri	105.514,00	92.978,99	
03	Yönetim Kurulu Üyeleri Seyahat Giderleri ve Harcırahları	96.500,00	64.469,25	
04	Yönetim Kurulu Diğer Giderleri	162.700,00	152.240,80	
770.02	Personel Giderleri	11.480.056,45	11.393.399,78	0,99
01	Personel Esas Ücretleri	6.405.741,29	6.342.545,66	
02	Personel İkramiyeleri	1.501,00	1.115,39	
03	Personel Sosyal Yardım Giderleri	1.004.001,00	1.074.924,73	
04	Personel Fazla Çalışma	61.153,00	47.384,42	
05	Kıdem ve İhbar Tazminatları	1.570.160,16	1.586.995,71	
06	SGK Primi İşçi ve İşveren Payı	2.437.500,00	2.340.433,87	
07	Sosyal Güvenlik Destek Primi İşveren Payı	0,00	0,00	
770.03	Dışardan Sağlanan Hizmet Alım Giderleri	3.003.690,00	2.515.425,33	0,84
01	Posta-Kargo Giderleri	160.900,00	130.858,36	
02	Haberleşme Giderleri	601.800,00	489.690,55	
03	Elektrik,Su,Yakıt, Tüketim ve Aidat Giderleri	575.500,00	500.474,97	
04	Bina Bakım ve Onarım Giderleri	316.300,00	216.120,30	
05	Büro Giderleri	549.900,00	467.126,69	
01	Kırtasiye ve Basılı Kağıt Giderleri	213.300,00	201.644,28	
02	Bilgisayar Sarf Malzeme Giderleri	70.500,00	45.793,35	
03	Arşivleme ve Dokümantasyon Giderleri	33.200,00	19.003,32	
04	Büro Malzemeleri Bakım ve Onarım Giderleri	64.900,00	45.816,01	
05	Mutfak ve Temizlik Malzemesi Giderleri	168.000,00	154.869,73	
06	Danışmanlık Giderleri	326.450,00	305.811,98	
07	Telif Hakları Giderleri	5.000,00	3.403,61	
08	Bilirkişilik Giderleri	347.000,00	312.579,39	
09	Diğer dışardan sağlanan hizmet alım giderleri	120.840,00	89.359,48	
770.04	Amaca Yönelik Giderler	3.273.160,00	3.188.751,85	0,97
01	Genel Kurul Giderleri	862.530,00	857.872,02	
02	Ortak Toplantı Giderleri	108.050,00	69.775,59	
03	Oda Organları, Yardımcı Organlar, Komisyon, Çalışma Gurubu Giderleri	357.050,00	379.567,83	
01	Onur Kurulu	20.000,00	16.060,27	
02	Denetleme Kurulu	85.000,00	108.709,66	
03	Danışma Kurulu	75.000,00	84.238,16	
04	Yardımcı Organlar	50.000,00	85.381,58	
05	Şube Komisyon ve Çalışma Grupları	124.700,00	85.178,16	
04	Teknik, Bilimsel, Mesleki Etkinlik Giderleri	264.780,00	288.658,04	
05	Mesleki Eğitim Giderleri	456.500,00	391.581,71	
06	Laboratuvar Giderleri	20.000,00	13.816,68	
07	genç-İMO Giderleri	379.650,00	335.670,50	
08	Diğer Amaca Yönelik Giderler	824.600,00	851.809,48	
770.05	Yayın Giderleri	1.464.750,00	1.432.059,48	0,98
01	Sürekli Yayın Giderleri	658.150,00	604.163,92	
02	Diğer Yayın Giderleri	806.600,00	827.895,56	
770.06	TMMOB Ödenti Giderleri	462.000,00	449.516,83	
770.07	Ulusal-Uluslar arası Kuruluşlara Üyelik Giderleri	20.000,00	22.023,62	
770.08	TMMOB Kurul, Komisyon ve Etkinlik Giderleri	377.000,00	406.076,81	1,08
770.09	Çeşitli Giderler	1.656.940,00	1.513.527,01	0,91
01	Kira giderleri	33.100,00	43.036,50	
02	Şehir İçi Seyahat Giderleri	44.200,00	26.019,88	
03	Temsil ve ağırlama giderleri	220.200,00	226.873,57	
04	İlan giderleri	39.660,00	30.526,62	
05	Mahkeme, Noter ve İcra Giderleri	78.200,00	72.830,87	
06	Vergi, Resim Harç Giderleri	178.500,00	155.338,64	
07	Taşıt, Tamir, Bakım, Onarım ve Yakıt Giderleri	89.150,00	79.632,80	
08	Sigorta giderleri	93.930,00	70.239,41	
09	Gecikme zamları ve para cezaları	3.500,00	2.108,57	
10	Bağış ve yardımlar	450.000,00	450.000,00	
11	Gider kaydedilen demirbaşlar	62.950,00	10.692,69	
12	Banka giderleri	282.500,00	290.975,06	
13	Diğer çeşitli giderler	81.050,00	55.252,40	
		0,00	0,00	
770.11	Temsilcilik Giderleri	1.925.443,48	1.886.169,05	0,98
770.12	KIYMET ALIMLARI	565.569,00	304.630,37	0,54
01	Arsa ve Araziler	0,00	0,00	
02	Binalar	44.000,00	16.175,56	
03	Tesis, Makine ve Cihazlar	54.700,00	0,00	
04	Taşıtlar	57.000,00	21.798,30	
05	Demirbaşlar	375.400,00	219.406,87	
06	Yapılmakta Olan Yatırımlar	47.000,00	47.249,64	
07	Verilen Avanslar	0,00	0,00	
TOPLAM		25.206.323,93	24.019.151,16	0,95

TMMOB İNŞAAT MÜHENDİSLERİ ODASI
KONSOLİDE
2015 YILI TAHMİNİ - GERÇEKLEŞEN BÜTÇE ANALİZİ

		2015 YILI TAHMİNİ GİDER BÜTÇESİ	2015 YILI GERÇEKLEŞEN GİDER BÜTÇESİ	ARTIŞ %
770.01	Yönetim Giderleri	1.065.000,00	876.366,55	0,82
01	Profesyonel Yönetici Ücret ve Giderleri	605.000,00	555.629,25	
02	Yönetim Kurulu Oturum Ücretleri	189.000,00	85.355,51	
03	Yönetim Kurulu Üyeleri Seyahat Giderleri ve Harcırahları	111.500,00	74.762,64	
04	Yönetim Kurulu Diğer Giderleri	159.500,00	160.619,15	
770.02	Personel Giderleri	10.632.600,00	11.312.654,48	1,06
01	Personel Esas Ücretleri	6.866.400,00	6.573.348,25	
02	Personel İkramiyeleri		4.097,92	
03	Personel Sosyal Yardım Giderleri	1.169.000,00	1.111.627,87	
04	Personel Fazla Çalışma	61.200,00	47.578,14	
05	Kıdem ve İhbar Tazminatları		1.010.132,21	
06	SGK Primi İşçi ve İşveren Payı	2.536.000,00	2.565.870,09	
770.03	Dışardan Sağlanan Hizmet Alım Giderleri	3.161.280,00	2.627.530,87	0,83
01	Posta-Kargo Giderleri	166.000,00	147.425,81	
02	Haberleşme Giderleri	531.500,00	409.254,71	
03	Elektrik,Su, Yakıt, Tüketim ve Aidat Giderleri	660.500,00	591.697,10	
04	Bina Bakım ve Onarım Giderleri	346.480,00	158.999,08	
05	Büro Giderleri	596.550,00	489.105,57	
01	Kırtasiye ve Basılı Kağıt Giderleri	226.750,00	168.735,03	
02	Bilgisayar Sarf Malzeme Giderleri	80.100,00	68.880,53	
03	Arşivleme ve Dokümantasyon Giderleri	34.950,00	24.797,23	
04	Büro Malzemeleri Bakım ve Onarım Giderleri	69.750,00	51.745,34	
05	Mutfak ve Temizlik Malzemesi Giderleri	185.000,00	174.947,44	
06	Danışmanlık Giderleri	404.000,00	340.013,79	
07	Telif Hakları Giderleri	5.000,00		
08	Bilirkişilik Giderleri	339.750,00	401.785,59	
09	Diğer dışardan sağlanan hizmet alım giderleri	111.500,00	89.249,22	
770.04	Amaca Yönelik Giderler	4.020.200,00	3.615.029,44	0,90
01	Genel Kurul Giderleri	44.000,00	20.837,53	
02	Ortak Toplantı Giderleri	106.250,00	28.299,98	
03	Oda Organları, Yardımcı Organlar, Komisyon, Çalışma Gurubu Giderleri	450.200,00	345.676,38	
01	Onur Kurulu	20.000,00	11.025,68	
02	Denetleme Kurulu	120.000,00	97.481,25	
03	Danışma Kurulu	85.000,00	47.786,01	
04	Yardımcı Organlar	100.000,00	103.909,96	
05	Şube Komisyon ve Çalışma Grupları	125.200,00	85.473,48	
04	Teknik, Bilimsel, Mesleki Etkinlik Giderleri	1.540.500,00	1.440.569,10	
05	Mesleki Eğitim Giderleri	520.500,00	327.794,05	
06	Laboratuvar Giderleri	20.000,00	14.370,73	
07	genç-İMO Giderleri	440.750,00	1.114.872,80	
08	Diğer Amaca Yönelik Giderler	898.000,00	322.608,87	
770.05	Yayın Giderleri	1.510.450,00	1.421.226,86	0,94
01	Sürekli Yayın Giderleri	466.150,00	367.847,04	
02	Diğer Yayın Giderleri	1.044.300,00	1.053.379,82	
770.06	TMMOB Odenti Giderleri	460.000,00	449.475,00	0,98
770.07	Ulusal-Uluslar arası Kuruluşlara Üyelik Giderleri	30.000,00	29.116,03	0,97
770.08	TMMOB Kurul, Komisyon ve Etkinlik Giderleri	423.100,00	389.050,99	0,92
770.09	Çeşitli Giderler	1.347.900,00	1.046.696,80	0,78
01	Kira giderleri	49.750,00	30.058,25	
02	Şehir İçi Seyahat Giderleri	41.300,00	20.194,53	
03	Temsil ve ağırlama giderleri	256.350,00	220.411,64	
04	İlan giderleri	52.200,00	32.384,55	
05	Mahkeme, Noter ve İcra Giderleri	97.300,00	52.281,61	
06	Vergi, Resim Harç Giderleri	199.250,00	162.228,82	
07	Taahhüt, Tamir, Bakım, Onarım ve Yakıt Giderleri	88.750,00	74.969,42	
08	Sigorta giderleri	109.250,00	72.286,18	
09	Gecikme zamları ve para cezaları		1.110,72	
10	Bağış ve yardımlar	1.000,00		
11	Gider kaydedilen demirbaşlar	30.750,00	16.505,68	
12	Banka giderleri	352.050,00	325.386,04	
13	Diğer çeşitli giderler	69.950,00	38.879,36	
770.11	Temsilcilik Giderleri	2.005.400,00	1.795.093,16	0,90
770.12	KIYMET ALIMLARI	738.270,00	535.772,34	0,73
01	Arsa ve Araziler			
02	Binalar	150.000,00		
03	Tesis, Makine ve Cihazlar	95.270,00	94.568,74	
04	Taahhütler	40.000,00	47.528,70	
05	Demirbaşlar	418.000,00	306.916,37	
06	Yapılmakta Olan Yatırımlar	35.000,00	86.758,53	
07	Verilen Avanslar			
TOPLAM		25.394.200,00	24.098.012,52	0,95

TMMOB İNŞAAT MÜHENDİSLERİ ODASI

KONSOLİDE

2014-2015 YILLARI KARŞILAŞTIRMALI GELİR ANALİZİ

ÜYE SAYISI: 99.826

600.01	ÜYE KAYIT VE ÖDENTİ GELİRLERİ	2014 YILI		2015 YILI		ARTIŞ ORANI	GELİR İÇİNDEKİ ORANI	
		GERÇEKLEŞEN GELİR BÜTÇESİ	GERÇEKLEŞEN GELİR BÜTÇESİ	GERÇEKLEŞEN GELİR BÜTÇESİ	GERÇEKLEŞEN GELİR BÜTÇESİ		2014 FASİL ORANI	2015 FASİL ORANI
01	Üye Kayıt Gecikleri	216.055,00	250.000,00	8.843.117,00	250.000,00	1,16	30,64%	32,03%
02	Üye Kimlik Yenileme Gecikleri	25.785,00	24.800,00	24.800,00	24.800,00		0,10%	0,10%
03	Üye Çan Yıl Ödenti Gecikleri	3.661.740,00	4.418.031,00	4.418.031,00	4.418.031,00		14,68%	17,69%
04	Üye Geçmiş Yıl Ödenti Gecikleri	3.684.811,00	4.083.450,00	4.083.450,00	4.083.450,00		14,75%	16,35%
05	Geçici Üye Kayıt ve Ödenti Gecikleri	46.980,00	54.291,00	54.291,00	54.291,00		0,19%	0,22%
06	Öğrenci Üye Kayıt Gecikleri	16.860,00	12.545,00	12.545,00	12.545,00		0,07%	0,05%
07	Öğrenci Üye Ödenti Gecikleri	285,00	0,00	0,00	0,00		0,00%	0,00%
600.02	Belge Gecikleri	10.307.807,50	10.287.347,50	10.287.347,50	10.287.347,50	1,00	41,27%	37,26%
01	Oda Kayıt Belgesi Gecikleri	1.625.207,50	134.185,00	134.185,00	134.185,00		6,51%	0,49%
02	Fenni Mesuliyet Belgesi Gecikleri	196.900,00	90.250,00	90.250,00	90.250,00		0,79%	0,36%
03	Statik Proje Müellifliği Belgesi Gecikleri	600.100,00	616.710,00	616.710,00	616.710,00		2,40%	2,47%
04	Santiye Seliği Belgesi Gecikleri	616.650,00	956.700,00	956.700,00	956.700,00		2,47%	3,83%
05	Geoteknik Değerlendirme Sorumlusu Belgesi Gecikleri	172.250,00	175.800,00	175.800,00	175.800,00		0,69%	0,70%
06	Üye Tanıtım Oda Kayıt Belgesi (Genel)	0,00	188.405,00	188.405,00	188.405,00		0,00%	0,75%
07	Üye Tanıtım Oda Kayıt Belgesi (Yapı Denetim Çalışanları İçin)	0,00	36.120,00	36.120,00	36.120,00		0,00%	0,14%
08	Denetçi/Mühendis Oda Kayıt Belgesi	0,00	101.675,00	101.675,00	101.675,00		0,00%	0,41%
09	Mühendis Kontrol Elemamı Oda Kayıt Belgesi	0,00	210.400,00	210.400,00	210.400,00		0,00%	0,84%
10	Eüt Proje ve Danışmanlık Hizmetleri İçin Anahlar Teknik Personel Oda Kayıt Belgesi	0,00	14.570,00	14.570,00	14.570,00		0,00%	0,06%
11	Eüt Proje ve Danışmanlık Hizmetleri İçin Teknik Personel Oda Kayıt Belgesi	0,00	407.225,00	407.225,00	407.225,00		0,00%	1,63%
12	Yapım Hizmetleri İçin Anahlar Teknik Personel Oda Kayıt Belgesi	0,00	44.730,00	44.730,00	44.730,00		0,00%	0,18%
13	Yapım Hizmetleri İçin Teknik Personel Oda Kayıt Belgesi	0,00	412.247,50	412.247,50	412.247,50		0,00%	1,65%
14	Proje Müşavirliği İçin Oda Kayıt Belgesi	0,00	20.790,00	20.790,00	20.790,00		0,00%	0,08%
15	Riskli Yapı Lisans Başvurusu Oda Kayıt Belgesi (Genel)	0,00	10.550,00	10.550,00	10.550,00		0,00%	0,04%
16	Riskli Yapı Lisans Başvurusu Oda Kayıt Belgesi (Yapı Denetim/Laboratuvar Çalışanları İçin)	0,00	4.950,00	4.950,00	4.950,00		0,00%	0,02%
17	Bilirliklik Oda Kayıt Belgesi	0,00	76.450,00	76.450,00	76.450,00		0,00%	0,31%
18	Enerji Kimlik Belgesi Kursu Oda Kayıt Belgesi	0,00	70,00	70,00	70,00		0,00%	0,00%
19	LPG Otagaz İstasyonu/Dolum Tesisi Sorumlusu Müdür Eğitimi Oda Kayıt Belgesi	2.100,00	2.100,00	2.100,00	2.100,00		0,00%	0,01%
20	Santiye Seliği Oda Kayıt Belgesi (Kamu)	154.150,00	154.150,00	154.150,00	154.150,00		0,00%	0,62%
21	Yıkım Sorumlusu Fenni Mesuliyet Belgesi	0,00	154.150,00	154.150,00	154.150,00		0,00%	0,62%
22	Yapı Denetim Kuruluşu Ortağı Oda Kayıt Belgesi	0,00	294.000,00	294.000,00	294.000,00		0,00%	1,18%
06	SİM Belgesi Gecikleri	1.455.300,00	1.455.300,00	1.455.300,00	1.455.300,00		5,83%	5,83%
01	SİM Belgesi Kayıt Gecikleri	402.150,00	465.500,00	465.500,00	465.500,00		1,61%	1,86%
02	SİM Belgesi Yenileme Gecikleri	1.053.150,00	989.800,00	989.800,00	989.800,00		4,22%	3,96%
07	İşyeri Tescil Belgesi Kayıt Gecikleri	5.607.355,00	4.881.950,00	4.881.950,00	4.881.950,00		22,45%	19,55%
01	İşyeri Tescil Belgesi Kayıt Gecikleri	677.650,00	843.200,00	843.200,00	843.200,00		2,71%	3,38%
02	İşyeri Tescil Belgesi Yenileme Gecikleri	4.929.705,00	4.038.750,00	4.038.750,00	4.038.750,00		19,74%	16,17%
08	Yetkinlik Belgelendirme Gecikleri	0,00	0,00	0,00	0,00		0,00%	0,00%
01	Yetkinlik Belgelendirme Başvuru Gecikleri	0,00	0,00	0,00	0,00		0,00%	0,00%
02	Yetkinlik Belgelendirme Ödenti Gecikleri	0,00	0,00	0,00	0,00		0,00%	0,00%
09	Bilirliklik Yetki Belgesi Onay Gecikleri	34.045,00	34.395,00	34.395,00	34.395,00		0,14%	0,14%
10	Diğer Belge Gecikleri	0,00	0,00	0,00	0,00		0,00%	0,00%
600.03	Hizmet Karşılığı Gecikleri	3.012.133,45	4.099.436,84	4.099.436,84	4.099.436,84	1,36	12,06%	14,85%
01	Mesleki Denetim Hizmet Bedelli Gecikleri	1.303.544,00	1.231.703,00	1.231.703,00	1.231.703,00		5,22%	4,46%
02	Zemin ve Temele Eüt Raporları İçin Mesleki Denetim Hizmet Bedelli Gecikleri	0,00	0,00	0,00	0,00		0,00%	0,00%
03	Laboratuvar Hizmet Gecikleri	178.178,00	185.352,00	185.352,00	185.352,00		0,71%	0,74%
04	Bilirliklik Hizmet Gecikleri	858.763,47	1.127.690,19	1.127.690,19	1.127.690,19		3,44%	4,52%
01	Kamulaştırma Bilirlikliği Başvuru Gecikleri	245.810,00	204.634,01	204.634,01	204.634,01		0,98%	0,82%
02	Diğer Bilirliklik Hizmet Gecikleri	612.953,47	923.056,18	923.056,18	923.056,18		2,45%	3,70%
05	Teknik, Bilimsel, Mesleki Etkinlik Gecikleri	199.146,68	876.004,08	876.004,08	876.004,08		0,80%	3,51%
06	Meslek İç Eğitim Gecikleri	471.816,50	656.346,00	656.346,00	656.346,00		1,89%	2,63%
07	Ücretlerin %5'i	0,00	0,00	0,00	0,00		0,00%	0,00%
08	Diğer Hizmet Karşılığı Gecikleri	684,80	22.341,57	22.341,57	22.341,57		0,00%	0,09%
600.04	Yayın Gecikleri	1.275.381,35	1.065.686,19	1.065.686,19	1.065.686,19	0,84	5,11%	3,86%
01	Süreli Yayın Gecikleri	144.948,00	97.404,00	97.404,00	97.404,00		0,58%	0,35%
02	Diğer Yayın Gecikleri	1.130.433,35	968.282,19	968.282,19	968.282,19		4,53%	3,51%
600.05	Kira Gecikleri	725.947,47	804.201,07	804.201,07	804.201,07		2,91%	2,91%
600.06	Banka ve Faiz Gecikleri	1.166.308,90	1.934.367,10	1.934.367,10	1.934.367,10		6,47%	7,01%
600.07	Bağış ve Yardım Gecikleri	4.642,71	48.673,00	48.673,00	48.673,00		0,02%	0,18%
600.08	Diğer Gecikler	380.487,20	525.214,96	525.214,96	525.214,96	1,11	1,52%	1,90%
	TOPLAM	24.975.224,58	27.608.043,66	27.608.043,66	27.608.043,66	1,11	100,00%	100,00%

İnşaat Mühendisleri Odası Konsolide 2015 Yılı Gider Dağılımı

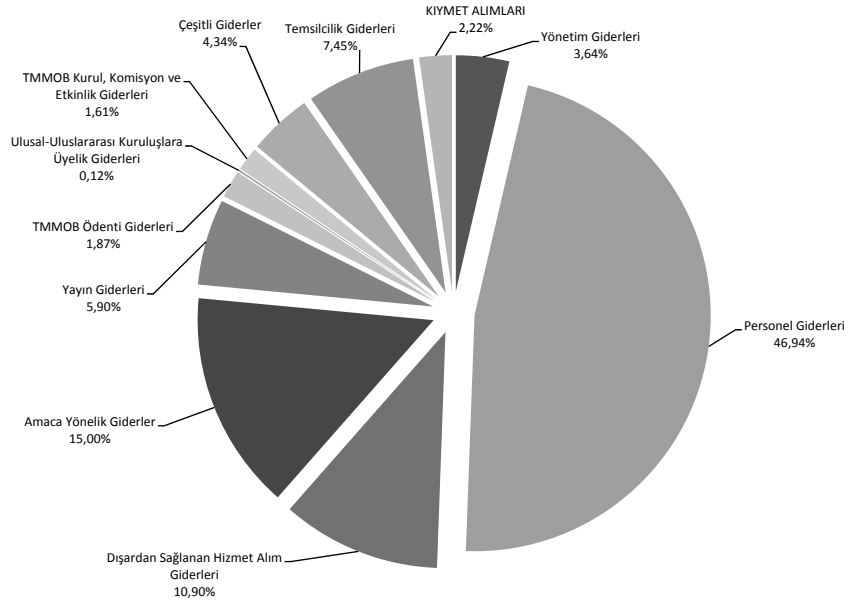

İnşaat Mühendisleri Odası Konsolide 2015 Yılı Gelir Dağılımı

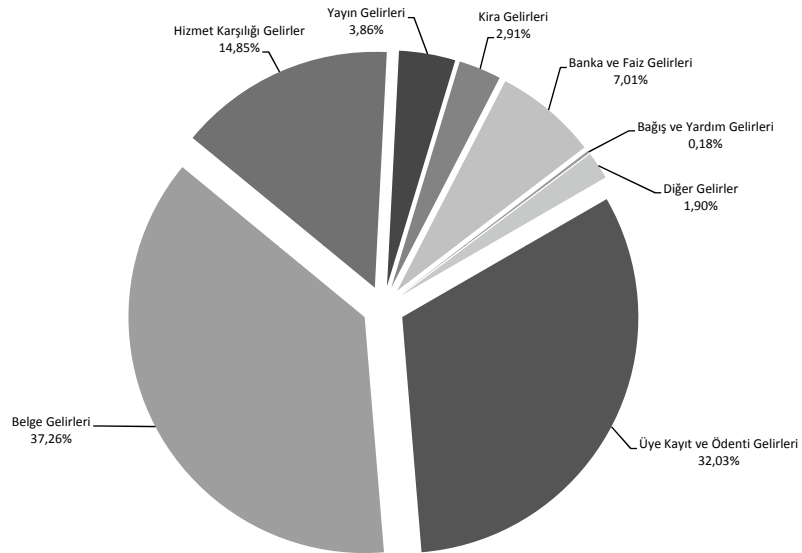

Konsolide Gelir Kalemlerinin 2014-2015 Yılı Karşılaştırması

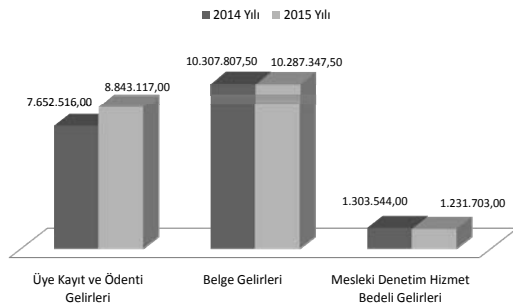

Konsolide Gelir Kalemlerinin Toplam Gelir İçerisindeki Oransal Değerleri

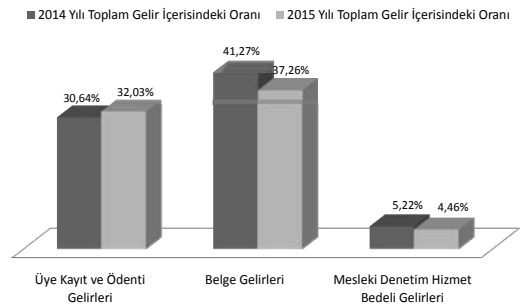

İNŞAAT MÜHENDİSLERİ ODASI
ODA MERKEZİ
31.12.2014 TARİHİ İTİBARIYLA BİLANÇOSU

AKTİF		PASİF
KASA HESABI	2.393,14	319.395,67
BANKALAR HESABI	3.927.236,92	66.290,93
KREDİ KARTI SLİPLERİ HESABI	2.334,99	27.256,32
DİĞER ALACAKLAR HESABI	1.979.203,26	8.820.894,71
İŞ AVANSLARI HESABI	13.708,86	
BİNALAR HESABI	1.925.906,50	
TAŞITLAR HESABI	71.700,00	
DEMİRBAŞLAR HESABI	890.727,20	
DİĞER MENKUL KIYMETLER	420.626,76	
	9.233.837,63	9.233.837,63
SATICILAR HESABI		
ÖDENECEK VERGİLER ve FONLAR HESABI		
ÖDENECEK SOSYAL GÜVENLİK KES.HESABI		
ÖZ VARLIKLAR HESABI		

İNŞAAT MÜHENDİSLERİ ODASI
ODA MERKEZİ
31.12.2015 TARİHİ İTİBARIYLA BİLANÇOSU

AKTİF		PASİF
KASA HESABI	4.319,00	228.243,52
BANKALAR HESABI	4.591.282,14	45.856,99
KREDİ KARTI SLİPLERİ HESABI	119.455,31	40.823,77
DİĞER ALACAKLAR HESABI	1.949.922,26	10.019.538,09
İŞ AVANSLARI HESABI	9.843,26	
BİNALAR HESABI	1.925.906,50	
TAŞITLAR HESABI	71.700,00	
DEMİRBAŞLAR HESABI	1.018.076,07	
DİĞER MENKUL KIYMETLER	643.957,83	
	10.334.462,37	10.334.462,37
SATICILAR HESABI		
ÖDENECEK VERGİLER ve FONLAR HESABI		
ÖDENECEK SOSYAL GÜVENLİK KES.HESABI		
ÖZ VARLIKLAR HESABI		

TMMOB İNŞAAT MÜHENDİSLERİ ODASI
ODA MERKEZİ
2014-2015 YILLARI KARŞILAŞTIRMALI GELİR ANALİZİ

	2014 YILI		2015 YILI		ARTIŞ ORANI	GELİR KALEMLERİNİN TOPLAM	
	GERÇEKLEŞEN GELİR BÜTÇESİ	GERÇEKLEŞEN GELİR BÜTÇESİ	GERÇEKLEŞEN GELİR BÜTÇESİ	GERÇEKLEŞEN GELİR BÜTÇESİ		2014 FASIL ORANI	2015 FASIL ORANI
600.01	115.000,00	115.000,00	50.916,00	50.916,00	0,44	8,85%	3,88%
Uye Kayıt ve Ödenti Gecikleri							
Uye Kayıt Gecikleri		505,00	0,00	0,00		0,04%	0,00%
Uye Kimlik Yenileme Gecikleri		900,00	0,00	0,00		0,07%	0,00%
Uye Cari Yılı Ödenti Gecikleri		29.530,00	0,00	0,00		1,96%	0,00%
Uye Geçmiş Yılı Ödenti Gecikleri		41.085,00	0,00	0,00		3,16%	0,00%
Gecici Uye Kayıt ve Ödenti Gecikleri		48.980,00	50.916,00	50.916,00		3,61%	3,92%
Öğrenci Uye Kayıt Gecikleri						0,00%	0,00%
Öğrenci Uye Ödenti Gecikleri						0,00%	0,00%
600.02	19.065,00	19.065,00	0,00	0,00	0,00	1,47%	0,00%
Belge Gecikleri							
Oda Kayıt Belgesi Gecikleri		15.890,00				1,22%	0,00%
Fenni Mesuliyet Belgesi Gecikleri						0,00%	0,00%
Sırtak Proje Muevelliği Belgesi Gecikleri						0,00%	0,00%
Saniye Sığılı Belgesi Gecikleri						0,00%	0,00%
Geoteknik Değerlendirme Sorumlusu Belgesi Gecikleri						0,00%	0,00%
Uye Tanıtım Oda Kayıt Belgesi (Genel)						0,00%	0,00%
Uye Tanıtım Oda Kayıt Belgesi (Yapı Denetim Çalışanları İçin)						0,00%	0,00%
Denetçi Mühendis Oda Kayıt Belgesi						0,00%	0,00%
Mühendis Kontrol Elemanı Oda Kayıt Belgesi						0,00%	0,00%
Etüt Proje ve Danışmanlık Hizmetleri İçin Anahtar Teknik Personel Oda Kayıt Belgesi						0,00%	0,00%
Etüt Proje ve Danışmanlık Hizmetleri İçin Teknik Personel Oda Kayıt Belgesi						0,00%	0,00%
Yapım Hizmetleri İçin Anahtar Teknik Personel Oda Kayıt Belgesi						0,00%	0,00%
Yapım Hizmetleri İçin Teknik Personel Oda Kayıt Belgesi						0,00%	0,00%
Proje Müşavirliği İçin Oda Kayıt Belgesi						0,00%	0,00%
Riskli Yapı Lisans Başvurusu Oda Kayıt Belgesi (Genel)						0,00%	0,00%
Riskli Yapı Lisans Başvurusu Oda Kayıt Belgesi (Yapı Denetim/Laboratuvar Çalışanları İçin)						0,00%	0,00%
Birliklik Oda Kayıt Belgesi						0,00%	0,00%
Enerji Kimlik Belgesi Kursu Oda Kayıt Belgesi						0,00%	0,00%
LPG Otogaz İstasyonu/Dolum Tesisi Sorumlulu Müdür Eğitimi Oda Kayıt Belgesi						0,00%	0,00%
Saniye Sığılı Oda Kayıt Belgesi (Kamu)						0,00%	0,00%
Yıkım Sorumlusu Fenni Mesuliyet Belgesi						0,00%	0,00%
Yapı Denetim Kuruluşu Ortak Oda Kayıt Belgesi						0,00%	0,00%
06	1.050,00	1.050,00	0,00	0,00		0,08%	0,00%
SİM Belgesi Gecikleri							
01 SİM Belgesi Kayıt Gecikleri		350,00				0,03%	0,00%
02 SİM Belgesi Yenileme Gecikleri		700,00				0,05%	0,00%
07	2.115,00	2.115,00	0,00	0,00		0,16%	0,00%
İşyeri Tescil Belgesi Gecikleri							
01 İşyeri Tescil Belgesi Kayıt Gecikleri						0,00%	0,00%
02 İşyeri Tescil Belgesi Yenileme Gecikleri						0,16%	0,00%
08	2.115,00	2.115,00	0,00	0,00		0,00%	0,00%
Yetkinlik Belgelendirme Gecikleri							
01 Yetkinlik Belgelendirme Başvuru Gecikleri						0,00%	0,00%
02 Yetkinlik Belgelendirme Ödenti Gecikleri						0,00%	0,00%
Birliklik Yetki Belgesi Onay Gecikleri						0,00%	0,00%
Diger Belge Gecikleri						0,00%	0,00%
600.03	0,00	0,00	0,00	0,00		0,00%	0,00%
Hizmet Karşılığı Gecikleri							
01 Mesleki Denetim Hizmet Bedeli Gecikleri						0,00%	0,00%
02 Zemin ve Temel Etüt Raporları İçin Mes.Den.Hiz.Bedeli Gecikleri						0,00%	0,00%
03 Laboratuvar Hizmet Gecikleri						0,00%	0,00%
04	0,00	0,00	0,00	0,00		0,00%	0,00%
Birliklik Hizmet Gecikleri							
01 Kamulaştırma Birliklikli Başvuru Gecikleri						0,00%	0,00%
02 Diğer Birliklikli Hizmet Gecikleri						0,00%	0,00%
05	0,00	0,00	0,00	0,00		0,00%	0,00%
Teknik, Bilimsel, Mesleki Etkinlik Gecikleri							
06	0,00	0,00	0,00	0,00		0,00%	0,00%
Meslek İçi Eğitim Gecikleri							
07 İnceleminin %5'i						0,00%	0,00%
08 Diğer Hizmet Karşılığı Gecikleri						0,00%	0,00%
600.04	682.710,00	682.710,00	567.547,00	567.547,00	0,83	52,53%	42,88%
Yayın Gecikleri							
01 Sureli Yayın Gecikleri		83.783,00	24.550,00	24.550,00		6,45%	1,85%
02 Diğer Yayın Gecikleri		598.927,00	542.997,00	542.997,00		46,08%	41,03%
600.05	119.268,28	119.268,28	65.250,00	65.250,00		9,18%	4,93%
Kira Gecikleri							
01 Banka ve Faiz Gecikleri						26,92%	33,93%
02 Bağış ve Yardım Gecikleri						0,00%	0,00%
600.07	13.814,35	13.814,35	190.690,67	190.690,67		1,06%	14,41%
Diger Gecikler							
600.08	1.299.722,95	1.299.722,95	1.323.483,03	1.323.483,03	1,02	100,00%	100,00%
TOPLAM							

TMMOB İNŞAAT MÜHENDİSLERİ ODASI
ODA MERKEZİ
2014 YILI TAHMİNİ - GERÇEKLEŞEN BÜTÇE ANALİZİ

		2014 YILI TAHMİNİ GİDER BÜTÇESİ	2014 YILI GERÇEKLEŞEN GİDER BÜTÇESİ	ARTIŞ %
770.01	Yönetim Giderleri	111.500,00	106.489,22	0,96
01	Profesyonel Yönetici Ücret ve Giderleri	46.000,00	50.704,25	
02	Yönetim Kurulu Oturum Ücretleri	8.000,00	5.591,16	
03	Yönetim Kurulu Üyeleri Seyahat Giderleri ve Harcırahları	50.000,00	40.869,03	
04	Yönetim Kurulu Diğer Giderleri	7.500,00	9.324,78	
770.02	Personel Giderleri	1.778.756,17	2.027.472,71	1,14
01	Personel Esas Ücretleri	1.040.000,00	1.097.930,65	
02	Personel İkramiyeleri			
03	Personel Sosyal Yardım Giderleri	130.000,00	181.245,92	
04	Personel Fazla Çalışma	10.000,00	8.944,38	
05	Kıdem ve İhbar Tazminatları	148.756,17	289.974,30	
06	SGK Primi İşçi ve İşveren Payı	450.000,00	449.377,46	
07	Sosyal Güvenlik Destek Primi İşveren Payı			
770.03	Dışardan Sağlanan Hizmet Alım Giderleri	499.500,00	487.978,86	0,98
01	Posta-Kargo Giderleri	50.000,00	44.912,03	
02	Haberleşme Giderleri	85.000,00	83.310,77	
03	Elektrik,Su,Yakıt, Tüketim ve Aidat Giderleri	100.000,00	98.335,70	
04	Bina Bakım ve Onarım Giderleri	30.000,00	29.461,73	
05	Büro Giderleri	102.500,00	114.347,04	
01	Kırtasiye ve Basılı Kağıt Giderleri	60.000,00	69.364,51	
02	Bilgisayar Sarf Malzeme Giderleri	7.500,00	6.954,96	
03	Arşivleme ve Dokümantasyon Giderleri	5.000,00	5.271,00	
04	Büro Malzemeleri Bakım ve Onarım Giderleri	5.000,00	3.765,51	
05	Mutfak ve Temizlik Malzemesi Giderleri	25.000,00	28.991,06	
06	Danışmanlık Giderleri	120.000,00	107.185,76	
07	Telif Hakları Giderleri	5.000,00	3.403,61	
08	Bilirkişilik Giderleri	1.000,00		
09	Diğer dışardan sağlanan hizmet alım giderleri	6.000,00	7.022,22	
770.04	Amaca Yönelik Giderler	923.000,00	1.011.821,32	1,10
01	Genel Kurul Giderleri	366.000,00	367.092,04	
02	Ortak Toplantı Giderleri	40.000,00	35.884,98	
03	Oda Organları, Yardımcı Organlar, Komisyon, Çalışma Gurubu Giderleri	230.000,00	294.389,67	
01	Onur Kurulu	20.000,00	16.060,27	
02	Denetleme Kurulu	85.000,00	108.709,66	
03	Danışma Kurulu	75.000,00	84.238,16	
04	Yardımcı Organlar	50.000,00	85.381,58	
05	Şube Komisyon ve Çalışma Grupları			
04	Teknik, Bilimsel, Mesleki Etkinlik Giderleri	10.000,00	4.034,67	
05	Mesleki Eğitim Giderleri	12.000,00	8.981,18	
06	Laboratuvar Giderleri		1.905,70	
07	genç-İMO Giderleri	200.000,00	203.073,14	
08	Diğer Amaca Yönelik Giderler	65.000,00	96.459,94	
770.05	Yayın Giderleri	620.000,00	701.314,49	1,13
01	Sürelili Yayın Giderleri	350.000,00	361.081,70	
02	Diğer Yayın Giderleri	270.000,00	340.232,79	
770.06	TMMOB Ödenti Giderleri	460.000,00	438.445,00	0,95
770.07	Ulusal-Uluslar arası Kuruluşlara Üyelik Giderleri	20.000,00	22.023,62	1,10
770.08	TMMOB Kurul, Komisyon ve Etkinlik Giderleri	55.000,00	79.589,02	1,45
770.09	Çeşitli Giderler	563.000,00	562.900,49	1,00
01	Kira giderleri			
02	Şehir İçi Seyahat Giderleri	5.000,00	4.224,43	
03	Temsil ve ağırlama giderleri	15.000,00	16.028,04	
04	İlan giderleri	3.000,00		
05	Mahkeme, Noter ve İcra Giderleri	13.000,00	11.899,10	
06	Vergi, Resim Harç Giderleri	17.500,00	23.031,64	
07	Taahhüt, Tamir, Bakım, Onarım ve Yakıt Giderleri	10.000,00	10.473,84	
08	Sigorta giderleri	20.000,00	9.299,58	
09	Gecikme zamları ve para cezaları		107,80	
10	Bağış ve yardımlar	450.000,00	450.000,00	
11	Gider kaydedilen demirbaşlar	3.500,00	1.485,70	
12	Banka giderleri	25.000,00	34.914,86	
13	Diğer çeşitli giderler	1.000,00	1.435,50	
770.11	Temsilcilik Giderleri			
770.12	KIYMET ALIMLARI	30.500,00	47.989,30	1,57
01	Arsa ve Araziler			
02	Binalar			
03	Tesis, Makine ve Cihazlar			
04	Taahhütler			
05	Demirbaşlar	30.500,00	47.989,30	
06	Yapılmakta Olan Yatırımlar			
07	Verilen Avanslar			
TOPLAM		5.061.256,17	5.486.024,03	1,08

TMMOB İNŞAAT MÜHENDİSLERİ ODASI
ODA MERKEZİ
2015 YILI TAHMİNİ - GERÇEKLEŞEN BÜTÇE ANALİZİ

		2015 YILI TAHMİNİ GİDER BÜTÇESİ	2015 YILI GERÇEKLEŞEN GİDER BÜTÇESİ	ARTIŞ %
770.01	Yönetim Giderleri	67.000,00	53.642,19	0,80
01	Profesyonel Yönetici Ücret ve Giderleri			
02	Yönetim Kurulu Oturum Ücretleri	7.000,00	5.092,53	
03	Yönetim Kurulu Üyeleri Seyahat Giderleri ve Harcırahları	50.000,00	38.661,38	
04	Yönetim Kurulu Diğer Giderleri	10.000,00	9.888,28	
770.02	Personel Giderleri	1.845.000,00	1.957.335,71	1,06
01	Personel Esas Ücretleri	1.200.000,00	1.185.239,28	
02	Personel İkramiyeleri		3.600,00	
03	Personel Sosyal Yardım Giderleri	180.000,00	172.814,40	
04	Personel Fazla Çalışma	10.000,00	8.560,00	
05	Kıdem ve İhbar Tazminatları		123.354,71	
06	SGK Primi İşçi ve İşveren Payı	455.000,00	463.767,32	
770.03	Dışardan Sağlanan Hizmet Alım Giderleri	678.000,00	603.220,85	0,89
01	Posta-Kargo Giderleri	50.000,00	43.469,20	
02	Haberleşme Giderleri	90.000,00	89.966,93	
03	Elektrik,Su, Yakıt, Tüketim ve Aidat Giderleri	140.000,00	146.921,20	
04	Bina Bakım ve Onarım Giderleri	70.000,00	71.401,77	
05	Büro Giderleri	145.000,00	105.671,30	
01	Kırtasiye ve Basılı Kağıt Giderleri	90.000,00	47.805,15	
02	Bilgisayar Sarf Malzeme Giderleri	8.500,00	10.895,90	
03	Arşivleme ve Dokümantasyon Giderleri	6.500,00	2.360,00	
04	Büro Malzemeleri Bakım ve Onarım Giderleri	5.000,00	3.653,00	
05	Mutfak ve Temizlik Malzemesi Giderleri	35.000,00	40.957,25	
06	Danışmanlık Giderleri	170.000,00	136.760,81	
07	Telif Hakları Giderleri	5.000,00		
08	Bilirkişilik Giderleri			
09	Diğer dışardan sağlanan hizmet alım giderleri	8.000,00	9.029,64	
770.04	Amaca Yönelik Giderler	760.000,00	614.014,67	0,81
01	Genel Kurul Giderleri	10.000,00	7.409,22	
02	Ortak Toplantı Giderleri	40.000,00	6.842,88	
03	Oda Organları, Yardımcı Organlar, Komisyon, Çalışma Gurubu Giderleri	325.000,00	260.202,90	
01	Onur Kurulu	20.000,00	11.025,68	
02	Denetleme Kurulu	120.000,00	97.481,25	
03	Danışma Kurulu	85.000,00	47.786,01	
04	Yardımcı Organlar	100.000,00	103.909,96	
05	Şube Komisyon ve Çalışma Grupları			
04	Teknik, Bilimsel, Mesleki Etkinlik Giderleri	35.000,00	41.456,94	
05	Mesleki Eğitim Giderleri	15.000,00	8.282,42	
06	Laboratuvar Giderleri		264,00	
07	genç-İMO Giderleri	250.000,00	109.145,32	
08	Diğer Amaca Yönelik Giderler	85.000,00	180.410,99	
770.05	Yayın Giderleri	590.000,00	521.292,16	0,88
01	Sürelili Yayın Giderleri	140.000,00	57.236,11	
02	Diğer Yayın Giderleri	450.000,00	464.056,05	
770.06	TMMOB Odenti Giderleri	460.000,00	449.475,00	0,98
770.07	Ulusal-Uluslararası Kuruluşlara Üyelik Giderleri	30.000,00	29.116,03	0,97
770.08	TMMOB Kurul, Komisyon ve Etkinlik Giderleri	85.000,00	74.385,19	0,88
770.09	Çeşitli Giderler	174.500,00	150.205,52	0,86
01	Kira giderleri		0,00	
02	Şehir İçi Seyahat Giderleri	6.000,00	3.101,80	
03	Temsil ve ağırlama giderleri	20.000,00	18.468,21	
04	İlan giderleri	3.000,00		
05	Mahkeme, Noter ve İcra Giderleri	15.000,00	9.893,38	
06	Vergi, Resim Harç Giderleri	25.000,00	18.058,13	
07	Taşıt, Tamir, Bakım, Onarım ve Yakıt Giderleri	15.000,00	12.989,50	
08	Sigorta giderleri	25.000,00	14.995,39	
09	Gecikme zamları ve para cezaları			
10	Bağış ve yardımlar			
11	Gider kaydedilen demirbaşlar	3.000,00	719,00	
12	Banka giderleri	60.000,00	68.779,33	
13	Diğer çeşitli giderler	2.500,00	3.200,78	
770.11	Temsilcilik Giderleri			
770.12	KIYMET ALIMLARI	50.000,00	127.348,87	2,55
01	Arsa ve Araçlar			
02	Binalar			
03	Tesis, Makine ve Cihazlar			
04	Taşıtlar			
05	Demirbaşlar	50.000,00	127.348,87	
06	Yapılmakta Olan Yatırımlar			
07	Verilen Avanslar			
TOPLAM		4.739.500,00	4.580.036,19	0,97

TMMOB İNŞAAT MÜHENDİSLERİ ODASI

ŞUBE TOPLAMLARI

2014-2015 YILLARI KARŞILAŞTIRMALI GELİR ANALİZİ

ÜYE SAYISI: 99.826

600.01	2014 YILI		2015 YILI		ARTIŞ ORANI	GELİR İÇİNDEKİ ORANI	
	GERÇEKLEŞEN GELİR BÜTÇESİ	GERÇEKLEŞEN GELİR BÜTÇESİ	GERÇEKLEŞEN GELİR BÜTÇESİ	GERÇEKLEŞEN GELİR BÜTÇESİ		2014 FASIL ORANI	2015 FASIL ORANI
	7.537.516,00	8.792.201,00	8.792.201,00	1,17	31,84%	33,45%	
01	Üye Kayıt Gecikmeleri	250.000,00	250.000,00		0,91%	0,95%	
02	Üye Kimlik Yenileme Gecikmeleri	24.885,00	24.800,00		0,11%	0,10%	
03	Üye Can Yit Ödenti Gecikmeleri	3.636.210,00	4.418.031,00		15,96%	18,68%	
04	Üye Geçmiş Yıl Ödenti Gecikmeleri	3.643.726,00	4.083.450,00		15,39%	17,25%	
05	Geçici Üye Kayıt ve Ödenti Gecikmeleri	0,00	3.375,00		0,00%	0,01%	
06	Öğrenci Üye Kayıt Gecikmeleri	16.860,00	12.545,00		0,07%	0,05%	
07	Öğrenci Üye Ödenti Gecikmeleri	285,00	0,00		0,00%	0,00%	
600.02	Bolge Gelirleri	10.288.752,50	10.287.347,50	1,00	43,46%	39,14%	
01	Oda Kayıt Belgesi Gelirleri	1.609.317,50	134.185,00		6,80%	0,51%	
02	Fenni Mesuliyet Belgesi Gelirleri	196.900,00	90.250,00		0,83%	0,38%	
03	Statik Proje Müellifliği Belgesi Gelirleri	600.100,00	616.710,00		2,53%	2,60%	
04	Santiye Seliği Belgesi Gelirleri	616.650,00	956.700,00		2,60%	4,04%	
05	Geoteknik Değerlendirme Sorumlusu Belgesi Gelirleri	172.250,00	175.800,00		0,73%	0,74%	
06	Üye Tanıtım Oda Kayıt Belgesi (Genel)	0,00	188.405,00		0,00%	0,80%	
07	Üye Tanıtım Oda Kayıt Belgesi (Yapı Denetim Çalışanları İçin)	0,00	36.120,00		0,00%	0,15%	
08	Denetçi/Mühendis Oda Kayıt Belgesi	0,00	101.675,00		0,00%	0,43%	
09	Mühendis Kontrol Elemamı Oda Kayıt Belgesi	0,00	210.400,00		0,00%	0,89%	
10	Eüt Proje ve Danışmanlık Hizmetleri İçin Anahlar Teknik Personel Oda Kayıt Belgesi	0,00	14.570,00		0,00%	0,06%	
11	Eüt Proje ve Danışmanlık Hizmetleri İçin Teknik Personel Oda Kayıt Belgesi	0,00	407.225,00		0,00%	1,72%	
12	Yapım Hizmetleri İçin Anahlar Teknik Personel Oda Kayıt Belgesi	0,00	44.730,00		0,00%	0,19%	
13	Yapım Hizmetleri İçin Teknik Personel Oda Kayıt Belgesi	0,00	412.247,50		0,00%	1,74%	
14	Proje Müsavirliği İçin Oda Kayıt Belgesi	0,00	20.790,00		0,00%	0,09%	
15	Riskli Yapı Lisans Başvurusu Oda Kayıt Belgesi (Genel)	0,00	10.550,00		0,00%	0,04%	
16	Riskli Yapı Lisans Başvurusu Oda Kayıt Belgesi (Yapı Denetim/Laboratuvar Çalışanları İçin)	0,00	4.950,00		0,00%	0,02%	
17	Bilirliklik Oda Kayıt Belgesi	0,00	76.450,00		0,00%	0,32%	
18	Enerji Kimlik Belgesi Kursu Oda Kayıt Belgesi	0,00	70,00		0,00%	0,00%	
19	LPG Otogaz İstasyonu/Dolum Tesisi Sorumlusu Müdür Eğitimi Oda Kayıt Belgesi	0,00	2.100,00		0,00%	0,01%	
20	Santiye Seliği Oda Kayıt Belgesi (Kamu)	0,00	154.150,00		0,00%	0,65%	
21	Yıkım Sorumlusu Fenni Mesuliyet Belgesi	0,00	294.000,00		0,00%	1,24%	
22	Yapı Denetim Kuruluşu Ortığı Oda Kayıt Belgesi	0,00	294.000,00		0,00%	1,24%	
06	SİM Belgesi Gelirleri	1.454.250,00	1.455.300,00		6,14%	6,15%	
01	SİM Belgesi Kayıt Gelirleri	401.800,00	465.500,00		1,70%	1,97%	
02	SİM Belgesi Yenileme Gelirleri	1.052.450,00	989.800,00		4,45%	4,18%	
07	İşyeri Tescil Belgesi Gelirleri	5.605.240,00	4.881.950,00		23,68%	20,62%	
01	İşyeri Tescil Belgesi Kayıt Gelirleri	677.650,00	843.200,00		2,86%	3,56%	
02	İşyeri Tescil Belgesi Yenileme Gelirleri	4.927.590,00	4.038.750,00		20,81%	17,06%	
08	Yetkinlik Belgelendirme Gelirleri	0,00	0,00		0,00%	0,00%	
01	Yetkinlik Belgelendirme Başvuru Gelirleri	0,00	0,00		0,00%	0,00%	
02	Yetkinlik Belgelendirme Ödenti Gelirleri	0,00	0,00		0,00%	0,00%	
09	Bilirliklik Yetki Belgesi Onay Gelirleri	34.045,00	34.395,00		0,14%	0,15%	
10	Diğer Belge Gelirleri	0,00	0,00		0,00%	0,00%	
600.03	Hizmet Karşılığı Gelirler	3.012.133,45	4.099.436,84	1,36	12,72%	15,60%	
01	Mesleki Denetim Hizmet Bedelli Gelirleri	1.303.544,00	1.231.703,00		5,51%	4,69%	
02	Zemin ve Temei Eüt Raporları İçin Mesleki Denetim Hizmet Bedelli Gelirleri	0,00	0,00		0,00%	0,00%	
03	Laboratuvar Hizmet Gelirleri	178.178,00	185.352,00		0,75%	0,78%	
04	Bilirliklik Hizmet Gelirleri	858.763,47	1.127.690,19		3,63%	4,76%	
01	Kamulaştırma Bilirlikliği Başvuru Gelirleri	245.810,00	204.634,01		1,04%	0,86%	
02	Diğer Bilirliklik Hizmet Gelirleri	612.953,47	923.056,18		2,59%	3,90%	
05	Teknik, Bilimsel, Mesleki Eğitim Gelirleri	199.146,68	876.004,08		0,84%	3,70%	
06	Mesleki Eğitim Gelirleri	471.816,50	656.346,00		1,99%	2,77%	
07	Ücretlerin %5'i	0,00	0,00		0,00%	0,00%	
08	Diğer Hizmet Karşılığı Gelirler	684,80	22.341,57		0,00%	0,09%	
600.04	Yayın Gelirleri	592.671,35	498.139,19	0,84	2,50%	1,90%	
01	Süreli Yayın Gelirleri	61.165,00	72.854,00		0,26%	0,28%	
02	Diğer Yayın Gelirleri	531.506,35	425.285,19		2,24%	1,62%	
600.05	Kira Gelirleri	606.679,19	738.951,07		2,56%	2,81%	
600.06	Banka ve Faiz Gelirleri	1.266.433,68	1.485.287,74		5,35%	5,65%	
600.07	Bağış ve Yardım Gelirleri	4.642,71	48.673,00		0,02%	0,19%	
600.08	Diğer Gelirler	366.672,85	334.524,29	1,11	1,55%	1,27%	
	TOPLAM	23.675.501,63	26.284.560,63	1,11	100,00%	100,00%	

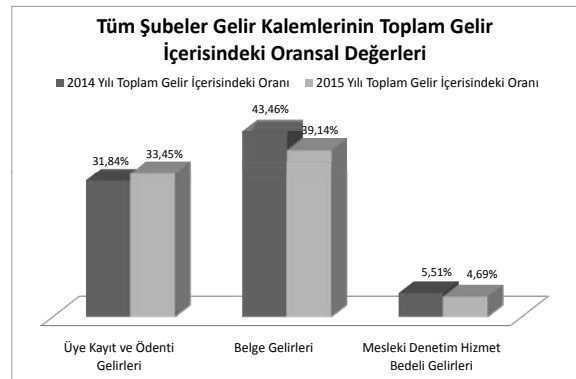
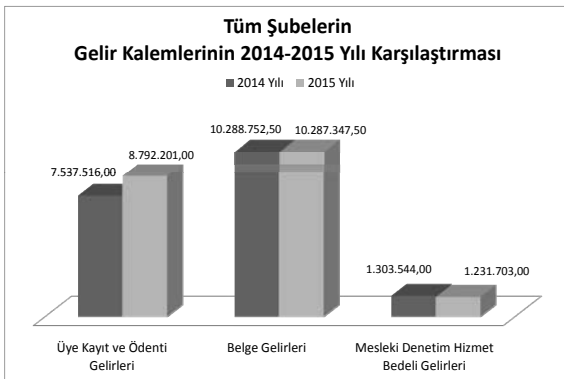
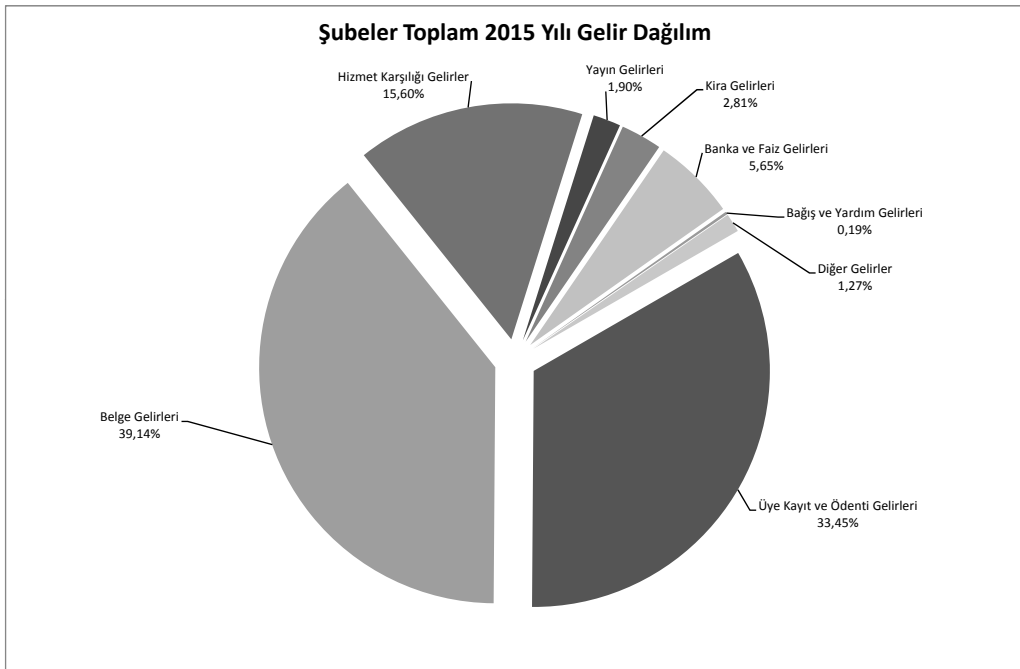
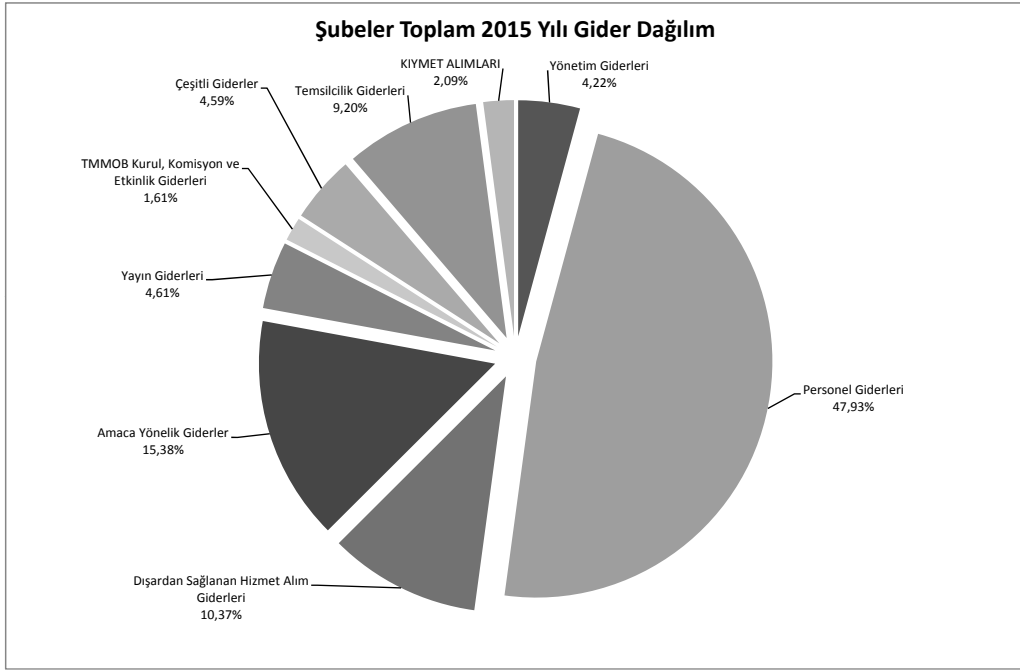

TMMOB İNŞAAT MÜHENDİSLERİ ODASI
ŞUBELER BİRLEŞTİRİLMİŞ
2014 YILI TAHMİNİ - GERÇEKLEŞEN BÜTÇE ANALİZİ

		2014 YILI TAHMİNİ GİDER BÜTÇESİ	2014 YILI GERÇEKLEŞEN GİDER BÜTÇESİ	ARTIŞ %
770.01	Yönetim Giderleri	866.215,00	801.081,81	0,92
01	Profesyonel Yönetici Ücret ve Giderleri	567.001,00	547.177,74	
02	Yönetim Kurulu Oturum Ücretleri	97.514,00	87.387,83	
03	Yönetim Kurulu Üyeleri Seyahat Giderleri ve Harcırahları	46.500,00	23.600,22	
04	Yönetim Kurulu Diğer Giderleri	155.200,00	142.916,02	
770.02	Personel Giderleri	9.701.300,28	9.365.927,07	0,97
01	Personel Esas Ücretleri	5.365.741,29	5.244.615,01	
02	Personel İkramiyeleri	1.501,00	1.115,39	
03	Personel Sosyal Yardım Giderleri	874.001,00	893.678,81	
04	Personel Fazla Çalışma	51.153,00	38.440,04	
05	Kıdem ve İhbar Tazminatları	1.421.403,99	1.297.021,41	
06	SGK Primi İşçi ve İşveren Payı	1.987.500,00	1.891.056,41	
07	Sosyal Güvenlik Destek Primi İşveren Payı	0,00	0,00	
770.03	Dışardan Sağlanan Hizmet Alım Giderleri	2.504.190,00	2.027.446,47	0,81
01	Posta-Kargo Giderleri	110.900,00	85.946,33	
02	Haberleşme Giderleri	516.800,00	406.379,78	
03	Elektrik,Su,Yakıt, Tüketim ve Aidat Giderleri	475.500,00	402.139,27	
04	Bina Bakım ve Onarım Giderleri	286.300,00	186.658,57	
05	Büro Giderleri	447.400,00	352.779,65	
01	Kırtasiye ve Basılı Kağıt Giderleri	153.300,00	132.279,77	
02	Bilgisayar Sarf Malzeme Giderleri	63.000,00	38.838,39	
03	Arşivleme ve Dokümantasyon Giderleri	28.200,00	13.732,32	
04	Büro Malzemeleri Bakım ve Onarım Giderleri	59.900,00	42.050,50	
05	Mutfak ve Temizlik Malzemesi Giderleri	143.000,00	125.878,67	
06	Danışmanlık Giderleri	206.450,00	198.626,22	
07	Telif Hakları Giderleri	0,00	0,00	
08	Bilirkişilik Giderleri	346.000,00	312.579,39	
09	Diğer dışardan sağlanan hizmet alım giderleri	114.840,00	82.337,26	
770.04	Amaca Yönelik Giderler	2.350.160,00	2.176.930,53	0,93
01	Genel Kurul Giderleri	496.530,00	490.779,98	
02	Ortak Toplantı Giderleri	68.050,00	33.890,61	
03	Oda Organları, Yardımcı Organlar, Komisyon, Çalışma Gurubu Giderleri	127.050,00	85.178,16	
01	Onur Kurulu	0,00	0,00	
02	Denetleme Kurulu	0,00	0,00	
03	Danışma Kurulu	0,00	0,00	
04	Yardımcı Organlar	0,00	0,00	
05	Şube Komisyon ve Çalışma Grupları	124.700,00	85.178,16	
04	Teknik, Bilimsel, Mesleki Etkinlik Giderleri	254.780,00	284.623,37	
05	Mesleki Eğitim Giderleri	444.500,00	382.600,53	
06	Laboratuvar Giderleri	20.000,00	11.910,98	
07	genç-İMO Giderleri	179.650,00	132.597,36	
08	Diğer Amaca Yönelik Giderler	759.600,00	755.349,54	
770.05	Yayın Giderleri	844.750,00	730.744,99	0,87
01	Sürelili Yayın Giderleri	308.150,00	243.082,22	
02	Diğer Yayın Giderleri	536.600,00	487.662,77	
770.06	TMMOB Ödenti Giderleri	2.000,00	11.071,83	
770.07	Ulusal-Uluslar arası Kuruluşlara Üyelik Giderleri	0,00	0,00	
770.08	TMMOB Kurul, Komisyon ve Etkinlik Giderleri	322.000,00	326.487,79	1,01
770.09	Çeşitli Giderler	1.093.940,00	950.626,52	0,87
01	Kira giderleri	33.100,00	43.036,50	
02	Şehir İçi Seyahat Giderleri	39.200,00	21.795,45	
03	Temsil ve ağırlama giderleri	205.200,00	210.845,53	
04	İlan giderleri	36.660,00	30.526,62	
05	Mahkeme, Noter ve İcra Giderleri	65.200,00	60.931,77	
06	Vergi, Resim Harç Giderleri	161.000,00	132.307,00	
07	Taahhüt, Tamir, Bakım, Onarım ve Yakıt Giderleri	79.150,00	69.158,96	
08	Sigorta giderleri	73.930,00	60.939,83	
09	Gecikme zamları ve para cezaları	3.500,00	2.000,77	
10	Bağış ve yardımlar	0,00	0,00	
11	Gider kaydedilen demirbaşlar	59.450,00	9.206,99	
12	Banka giderleri	257.500,00	256.060,20	
13	Diğer çeşitli giderler	80.050,00	53.816,90	
		0,00	0,00	
770.11	Temsilcilik Giderleri	1.925.443,48	1.886.169,05	0,98
770.12	KIYMET ALIMLARI	535.069,00	256.641,07	0,48
01	Arsa ve Araziler	0,00	0,00	
02	Binalar	44.000,00	16.175,56	
03	Tesis, Makine ve Cihazlar	54.700,00	0,00	
04	Taahhütler	57.000,00	21.798,30	
05	Demirbaşlar	344.900,00	171.417,57	
06	Yapılmakta Olan Yatırımlar	47.000,00	47.249,64	
07	Verilen Avanslar	0,00	0,00	
TOPLAM		20.145.067,76	18.533.127,13	0,92

TMMOB İNŞAAT MÜHENDİSLERİ ODASI
ŞUBELER BİRLEŞTİRİLMİŞ
2015 YILI TAHMİNİ - GERÇEKLEŞEN BÜTÇE ANALİZİ

		2015 YILI TAHMİNİ GİDER BÜTÇESİ	2015 YILI GERÇEKLEŞEN GİDER BÜTÇESİ	ARTIŞ %
770.01	Yönetim Giderleri	998.000,00	822.724,36	0,82
01	Profesyonel Yönetici Ücret ve Giderleri	605.000,00	555.629,25	
02	Yönetim Kurulu Oturum Ücretleri	182.000,00	80.262,98	
03	Yönetim Kurulu Üyeleri Seyahat Giderleri ve Harcırahları	61.500,00	36.101,26	
04	Yönetim Kurulu Diğer Giderleri	149.500,00	150.730,87	
770.02	Personel Giderleri	8.787.600,00	9.355.318,77	1,06
01	Personel Esas Ücretleri	5.666.400,00	5.388.108,97	
02	Personel İkramiyeleri		497,92	
03	Personel Sosyal Yardım Giderleri	989.000,00	938.813,47	
04	Personel Fazla Çalışma	51.200,00	39.018,14	
05	Kıdem ve İhbar Tazminatları		886.777,50	
06	SGK Primi İşçi ve İşveren Payı	2.081.000,00	2.102.102,77	
770.03	Dışardan Sağlanan Hizmet Alım Giderleri	2.483.280,00	2.024.310,02	0,82
01	Posta-Kargo Giderleri	116.000,00	103.956,61	
02	Haberleşme Giderleri	441.500,00	319.287,78	
03	Elektrik,Su,Yakıt, Tüketim ve Aidat Giderleri	520.500,00	444.775,90	
04	Bina Bakım ve Onarım Giderleri	276.480,00	87.597,31	
05	Büro Giderleri	451.550,00	383.434,27	
01	Kırtasiye ve Basılı Kağıt Giderleri	136.750,00	120.929,88	
02	Bilgisayar Sarf Malzeme Giderleri	71.600,00	57.984,63	
03	Arşivleme ve Dokümantasyon Giderleri	28.450,00	22.437,23	
04	Büro Malzemeleri Bakım ve Onarım Giderleri	64.750,00	48.092,34	
05	Mutfak ve Temizlik Malzemesi Giderleri	150.000,00	133.990,19	
06	Danışmanlık Giderleri	234.000,00	203.252,98	
07	Telif Hakları Giderleri			
08	Bilirkişilik Giderleri	339.750,00	401.785,59	
09	Diğer dışardan sağlanan hizmet alım giderleri	103.500,00	80.219,58	
770.04	Amaca Yönelik Giderler	3.260.200,00	3.001.014,77	0,92
01	Genel Kurul Giderleri	34.000,00	13.428,31	
02	Ortak Toplantı Giderleri	66.250,00	21.457,10	
03	Oda Organları, Yardımcı Organlar, Komisyon, Çalışma Gurubu Giderleri	125.200,00	85.473,48	
01	Onur Kurulu			
02	Denetleme Kurulu			
03	Danışma Kurulu			
04	Yardımcı Organlar			
05	Şube Komisyon ve Çalışma Grupları	125.200,00	85.473,48	
04	Teknik, Bilimsel, Mesleki Etkinlik Giderleri	1.505.500,00	1.399.112,16	
05	Mesleki Eğitim Giderleri	505.500,00	319.511,63	
06	Laboratuvar Giderleri	20.000,00	14.106,73	
07	genç-İMO Giderleri	190.750,00	1.005.727,48	
08	Diğer Amaca Yönelik Giderler	813.000,00	142.197,88	
770.05	Yayın Giderleri	920.450,00	899.934,70	0,98
01	Sürekli Yayın Giderleri	326.150,00	310.610,93	
02	Diğer Yayın Giderleri	594.300,00	589.323,77	
770.06	TMMOB Odenti Giderleri			
770.07	Ulusal-Uluslar arası Kuruluşlara Üyelik Giderleri			
770.08	TMMOB Kurul, Komisyon ve Etkinlik Giderleri	338.100,00	314.665,80	0,93
770.09	Çeşitli Giderler	1.173.400,00	896.491,28	0,76
01	Kira giderleri	49.750,00	30.058,25	
02	Şehir İçi Seyahat Giderleri	35.300,00	17.092,73	
03	Temsil ve ağırlama giderleri	236.350,00	201.943,43	
04	İlan giderleri	49.200,00	32.384,55	
05	Mahkeme, Noter ve İcra Giderleri	82.300,00	42.388,23	
06	Vergi, Resim Harç Giderleri	174.250,00	144.170,69	
07	Taahhüt, Tamir, Bakım, Onarım ve Yakıt Giderleri	73.750,00	61.979,92	
08	Sigorta giderleri	84.250,00	57.290,79	
09	Gecikme zamları ve para cezaları		1.110,72	
10	Bağış ve yardımlar	1.000,00		
11	Gider kaydedilen demirbaşlar	27.750,00	15.786,68	
12	Banka giderleri	292.050,00	256.606,71	
13	Diğer çeşitli giderler	67.450,00	35.678,58	
770.11	Temsilcilik Giderleri	2.005.400,00	1.795.093,16	0,90
770.12	KIYMET ALIMLARI	688.270,00	408.423,47	0,59
01	Arsa ve Araziler			
02	Binalar	150.000,00		
03	Tesis, Makine ve Cihazlar	95.270,00	94.568,74	
04	Taahhütler	40.000,00	47.528,70	
05	Demirbaşlar	368.000,00	179.567,50	
06	Yapılmakta Olan Yatırımlar	35.000,00	86.758,53	
07	Verilen Avanslar			
TOPLAM		20.654.700,00	19.517.976,33	0,94

TMMOB İNŞAAT MÜHENDİSLERİ ODASI

ADANA ŞUBE

2014-2015 YILLARI KARŞILAŞTIRMALI GELİR ANALİZİ

ÜYE SAYISI: 4.364

	2014 YILI		2015 YILI		ARTIŞ ORANI	GELİR KALEMLERİNİN TOPLAM	
	GERÇEKLEŞEN GELİR BÜTÇESİ	GERÇEKLEŞEN GELİR BÜTÇESİ	GERÇEKLEŞEN GELİR BÜTÇESİ	GERÇEKLEŞEN GELİR BÜTÇESİ		2014 FASIL ORANI	2015 FASIL ORANI
600.01	Uye Kayıt ve Ödenti Gecikleri	361.325,00	421.633,00	1,17	40,20%	35,54%	
01	Uye Kayıt Gecikleri	9.700,00	12.400,00		1,08%	1,05%	
02	Uye Kimlik Yenileme Gecikleri	575,00	520,00		0,06%	0,06%	
03	Uye Cari Yıl Ödenti Gecikleri	166.967,00	203.751,00		18,58%	22,67%	
04	Uye Geçmiş Yıl Ödenti Gecikleri	182.633,00	203.812,00		20,32%	22,88%	
05	Gecici Uye Kayıt ve Ödenti Gecikleri	0,00	0,00		0,00%	0,00%	
06	Öğrenci Uye Kayıt Gecikleri	1.460,00	1.150,00		0,16%	0,13%	
07	Öğrenci Uye Ödenti Gecikleri	0,00	0,00		0,00%	0,00%	
600.02	Belge Gecikleri	378.835,00	506.315,00	1,34	42,15%	42,68%	
01	Oda Kayıt Belgesi Gecikleri	70.805,00	6.405,00		7,88%	0,54%	
02	Fennî Mesuliyet Belgesi Gecikleri	2.100,00	2.800,00		0,23%	0,31%	
03	Statik Proje Müellifliği Belgesi Gecikleri	12.150,00	37.350,00		1,35%	4,16%	
04	Santiye Şehitliği Belgesi Gecikleri	22.200,00	63.400,00		2,47%	7,05%	
05	Geoteknik Değerlendirme Sorumlusu Belgesi Gecikleri	3.200,00	27.550,00		0,36%	3,07%	
06	Uye Tanıtım Oda Kayıt Belgesi (Genel)		5.950,00		0,00%	0,66%	
07	Uye Tanıtım Oda Kayıt Belgesi (Yapı Denetim Çalışanları İçin)		980,00		0,00%	0,11%	
08	Denetim Mühendis Oda Kayıt Belgesi		6.150,00		0,00%	0,68%	
09	Mühendis Kontrol Elemamı Oda Kayıt Belgesi		13.250,00		0,00%	1,47%	
10	Etüt Proje ve Danışmanlık Hizmetleri İçin Anahtar Teknik Personel Oda Kayıt Belgesi		6.615,00		0,00%	0,00%	
11	Etüt Proje ve Danışmanlık Hizmetleri İçin Teknik Personel Oda Kayıt Belgesi		18.060,00		0,00%	0,74%	
12	Yapım Hizmetleri İçin Anahtar Teknik Personel Oda Kayıt Belgesi		26.950,00		0,00%	3,00%	
13	Yapım Hizmetleri İçin Teknik Personel Oda Kayıt Belgesi				0,00%	0,00%	
14	Proje Müşavirliği İçin Oda Kayıt Belgesi		100,00		0,00%	0,01%	
15	Riskli Yapı Lisans Başvurusu Oda Kayıt Belgesi (Genel)		100,00		0,00%	0,01%	
16	Riskli Yapı Lisans Başvurusu Oda Kayıt Belgesi (Yapı Denetim/Laboratuvar Çalışanları İçin)		2.850,00		0,00%	0,32%	
17	Bilirkişilik Oda Kayıt Belgesi				0,00%	0,00%	
18	Enerji Kimlik Belgesi Kursu Oda Kayıt Belgesi		455,00		0,00%	0,05%	
19	LPG Otogaz İstasyonu/ Dolum Tesisi Sorumlulu Müdür Eğitimi Oda Kayıt Belgesi		800,00		0,00%	0,09%	
20	Şantiye Şehitliği Oda Kayıt Belgesi (Kırmı)				0,00%	0,00%	
21	Yıkım Sorumlusu Fennî Mesuliyet Belgesi		300,00		0,00%	0,03%	
22	Yapı Denetim Kuruluşu Ortağı Oda Kayıt Belgesi				0,00%	0,00%	
06	SİM Belgesi Gecikleri	48.300,00	71.750,00		5,37%	7,98%	
01	SİM Belgesi Kayıt Gecikleri	15.750,00	27.300,00		1,75%	3,04%	
02	SİM Belgesi Yenileme Gecikleri	32.550,00	44.450,00		3,62%	4,95%	
07	İşyeri Tescil Belgesi Gecikleri	218.630,00	214.500,00		24,35%	23,87%	
01	İşyeri Tescil Belgesi Yenileme Gecikleri	35.850,00	52.500,00		3,99%	5,84%	
02	İşyeri Tescil Belgesi Yenileme Gecikleri	182.980,00	162.000,00		20,36%	18,03%	
08	Yakınlık Belgelendirme Gecikleri	0,00	0,00		0,00%	0,00%	
01	Yakınlık Belgelendirme Başvuru Gecikleri				0,00%	0,00%	
02	Yakınlık Belgelendirme Ödenti Gecikleri				0,00%	0,00%	
09	Bilirkişilik Yetki Belgesi Onay Gecikleri	1.250,00			0,14%	0,00%	
10	Diğer Belge Gecikleri				0,00%	0,00%	
600.03	Hizmet Karşılığı Gecikleri	64.741,96	189.778,00	2,93	7,20%	16,00%	
01	Mesleki Denetim Hizmet Bedeli Gecikleri	900,00	600,00		0,10%	0,05%	
02	Zemin ve Temel Etüt Raporları İçin Mesleki Denetim Hizmet Bedeli Gecikleri				0,00%	0,00%	
03	Laboratuvar Hizmet Gecikleri		100,00		0,00%	0,01%	
04	Bilirkişilik Hizmet Gecikleri	41.490,96	28.525,00		4,62%	3,17%	
01	Kamulaştırma Bilirkişiliği Başvuru Gecikleri	9.300,00	1.030,00		1,03%	0,00%	
02	Diğer Bilirkişilik Hizmet Gecikleri	32.190,96	28.525,00		3,58%	3,17%	
05	Teknik, Bilimsel, Mesleki Etiklik Gecikleri	7.000,00	136.247,00		0,78%	15,16%	
06	Meslek İçi Eğitim Gecikleri	15.351,00	17.002,00		1,71%	1,89%	
07	Mesleki Yarışmada Derece ve Manşiyon Kazanmaları Odaları ile İlyeri Uye Seçiletlerin Alınacak Ücretlerin %5'i				0,00%	0,00%	
08	Diğer Hizmet Karşılığı Gecikleri		7.304,00		0,00%	0,81%	
600.04	Yayın Gecikleri	22.700,00	20.980,00	0,92	2,53%	1,77%	
01	Süreli Yayın Gecikleri	1.520,00	6.500,00		0,17%	0,55%	
02	Diğer Yayın Gecikleri	21.180,00	14.480,00		2,36%	1,22%	
600.05	Kira Gecikleri	2.060,00	2.099,76		0,23%	0,18%	
600.06	Banka ve Faiz Gecikleri	22.374,65	21.667,16		2,49%	1,83%	
600.07	Bağış ve Yardım Gecikleri	100,00			0,01%	0,00%	
600.08	Diğer Gecikler	46.587,54	23.856,53		5,18%	2,01%	
	TOPLAM	898.724,15	1.186.329,45	1,32	100,00%	100,00%	

TMMOB İNŞAAT MÜHENDİSLERİ ODASI
ADANA ŞUBE
2014 YILI TAHMİNİ - GERÇEKLEŞEN BÜTÇE ANALİZİ

		2014 YILI TAHMİNİ GİDER BÜTÇESİ	2014 YILI GERÇEKLEŞEN GİDER BÜTÇESİ	ARTIŞ %
770.01	Yönetim Giderleri	27.500,00	27.405,66	1,00
01	Profesyonel Yönetici Ücret ve Giderleri			
02	Yönetim Kurulu Oturum Ücretleri	7.000,00	5.151,74	
03	Yönetim Kurulu Üyeleri Seyahat Giderleri ve Harcırahları	1.000,00	300,00	
04	Yönetim Kurulu Diğer Giderleri	19.500,00	21.953,92	
770.02	Personel Giderleri	355.000,00	352.144,98	0,99
01	Personel Esas Ücretleri	212.000,00	209.518,14	
02	Personel İkramiyeleri			
03	Personel Sosyal Yardım Giderleri	50.000,00	51.464,84	
04	Personel Fazla Çalışma	8.000,00	6.959,83	
05	Kıdem ve İhbar Tazminatları			
06	SGK Primi İşçi ve İşveren Payı	85.000,00	84.202,17	
07	Sosyal Güvenlik Destek Primi İşveren Payı			
770.03	Dışardan Sağlanan Hizmet Alım Giderleri	76.000,00	75.200,24	0,99
01	Posta-Kargo Giderleri	7.000,00	7.545,77	
02	Haberleşme Giderleri	13.000,00	11.132,09	
03	Elektrik,Su,Yakıt, Tüketim ve Aidat Giderleri	10.000,00	8.552,07	
04	Bina Bakım ve Onarım Giderleri	6.000,00	8.716,66	
05	Büro Giderleri	20.000,00	18.625,69	
01	Kırtasiye ve Basılı Kağıt Giderleri	6.000,00	7.107,03	
02	Bilgisayar Sarf Malzeme Giderleri	5.000,00	3.022,22	
03	Arşivleme ve Dokümantasyon Giderleri			
04	Büro Malzemeleri Bakım ve Onarım Giderleri	1.000,00	193,00	
05	Mutfak ve Temizlik Malzemesi Giderleri	8.000,00	8.303,44	
06	Danışmanlık Giderleri	6.000,00	5.784,36	
07	Telif Hakları Giderleri			
08	Bilirkişilik Giderleri	14.000,00	14.843,60	
09	Diğer dışardan sağlanan hizmet alım giderleri			
770.04	Amaca Yönelik Giderler	68.000,00	67.009,52	0,99
01	Genel Kurul Giderleri	24.000,00	23.401,25	
02	Ortak Toplantı Giderleri	1.000,00	640,00	
03	Oda Organları, Yardımcı Organlar, Komisyon, Çalışma Gurubu Giderleri	1.000,00	758,50	
01	Onur Kurulu			
02	Denetleme Kurulu			
03	Danışma Kurulu			
04	Yardımcı Organlar			
05	Şube Komisyon ve Çalışma Grupları	1.000,00	758,50	
04	Teknik, Bilimsel, Mesleki Etkinlik Giderleri	2.000,00	1.404,91	
05	Mesleki Eğitim Giderleri	12.000,00	10.679,90	
06	Laboratuvar Giderleri			
07	genç-İMO Giderleri	8.000,00	6.264,96	
08	Diğer Amaca Yönelik Giderler	20.000,00	23.860,00	
770.05	Yayın Giderleri	33.500,00	30.667,61	0,92
01	Sürelili Yayın Giderleri	3.500,00	4.380,76	
02	Diğer Yayın Giderleri	30.000,00	26.286,85	
770.06	TMMOB Ödenti Giderleri		0,00	
770.07	Ulusal-Uluslar arası Kuruluşlara Üyelik Giderleri		0,00	
770.08	TMMOB Kurul, Komisyon ve Etkinlik Giderleri	15.000,00	13.760,38	0,92
770.09	Çeşitli Giderler	47.000,00	46.057,89	0,98
01	Kira giderleri		0,00	
02	Şehir İçi Seyahat Giderleri	2.000,00	950,00	
03	Temsil ve ağırlama giderleri	17.000,00	23.989,51	
04	İlan giderleri	1.000,00	926,30	
05	Mahkeme, Noter ve İcra Giderleri	1.000,00	230,76	
06	Vergi, Resim Harç Giderleri	5.000,00	3.186,86	
07	Taahhüt, Tamir, Bakım, Onarım ve Yakıt Giderleri	6.000,00	5.149,27	
08	Sigorta giderleri	2.000,00	681,63	
09	Gecikme zamları ve para cezaları		0,00	
10	Bağış ve yardımlar		0,00	
11	Gider kaydedilen demirbaşlar	2.000,00	368,41	
12	Banka giderleri	7.000,00	7.523,19	
13	Diğer çeşitli giderler	4.000,00	3.051,96	
770.11	Temsilcilik Giderleri	105.000,00	115.765,17	1,10
770.12	KIYMET ALIMLARI	12.000,00	4.686,30	0,39
01	Arsa ve Araziler			
02	Binalar			
03	Tesis, Makine ve Cihazlar			
04	Taahhütler			
05	Demirbaşlar	12.000,00	4.686,30	
06	Yapılmakta Olan Yatırımlar			
07	Verilen Avanslar			
TOPLAM		739.000,00	732.697,75	0,99

TMMOB İNŞAAT MÜHENDİSLERİ ODASI
ADANA ŞUBE
2015 YILI TAHMİNİ - GERÇEKLEŞEN BÜTÇE ANALİZİ

		2015 YILI TAHMİNİ GİDER BÜTÇESİ	2015 YILI GERÇEKLEŞEN GİDER BÜTÇESİ	ARTIŞ %
770.01	Yönetim Giderleri	31.000,00	27.069,52	0,87
01	Profesyonel Yönetici Ücret ve Giderleri			
02	Yönetim Kurulu Oturum Ücretleri	7.000,00	6.018,92	
03	Yönetim Kurulu Üyeleri Seyahat Giderleri ve Harcırahları	1.000,00	2.827,90	
04	Yönetim Kurulu Diğer Giderleri	23.000,00	18.222,70	
770.02	Personel Giderleri	383.000,00	405.682,27	1,06
01	Personel Esas Ücretleri	230.000,00	207.129,68	
02	Personel İkramiyeleri			
03	Personel Sosyal Yardım Giderleri	60.000,00	53.718,01	
04	Personel Fazla Çalışma	8.000,00	5.643,10	
05	Kıdem ve İhbar Tazminatları		40.507,52	
06	SGK Primi İşçi ve İşveren Payı	85.000,00	98.683,96	
770.03	Dışardan Sağlanan Hizmet Alım Giderleri	68.500,00	68.501,08	1,00
01	Posta-Kargo Giderleri	5.500,00	5.791,10	
02	Haberleşme Giderleri	12.000,00	11.763,85	
03	Elektrik,Su,Yakıt, Tüketim ve Aidat Giderleri	10.000,00	10.509,80	
04	Bina Bakım ve Onarım Giderleri	4.000,00	7.323,88	
05	Büro Giderleri	18.500,00	16.636,18	
01	Kırtasiye ve Basılı Kağıt Giderleri	8.000,00	6.773,16	
02	Bilgisayar Sarf Malzeme Giderleri	2.000,00	1.566,60	
03	Arşivleme ve Dokümantasyon Giderleri			
04	Büro Malzemeleri Bakım ve Onarım Giderleri	1.000,00	250,30	
05	Mutfak ve Temizlik Malzemesi Giderleri	7.500,00	8.046,12	
06	Danışmanlık Giderleri	6.000,00	10.327,03	
07	Telif Hakları Giderleri			
08	Bilirkişilik Giderleri	12.500,00	6.149,24	
09	Diğer dışardan sağlanan hizmet alım giderleri			
770.04	Amaca Yönelik Giderler	137.000,00	187.453,36	1,37
01	Genel Kurul Giderleri	1.000,00		
02	Ortak Toplantı Giderleri	2.000,00	994,20	
03	Oda Organları, Yardımcı Organlar, Komisyon, Çalışma Gurubu Giderleri	4.000,00	5.754,42	
01	Onur Kurulu			
02	Denetleme Kurulu			
03	Danışma Kurulu			
04	Yardımcı Organlar			
05	Şube Komisyon ve Çalışma Grupları	4.000,00	5.754,42	
04	Teknik, Bilimsel, Mesleki Etkinlik Giderleri	80.000,00	114.833,29	
05	Mesleki Eğitim Giderleri	15.000,00	17.943,46	
06	Laboratuar Giderleri			
07	genç-İMO Giderleri	10.000,00	34.606,17	
08	Diğer Amaca Yönelik Giderler	25.000,00	13.321,82	
770.05	Yayın Giderleri	36.000,00	36.824,03	1,02
01	Sürelili Yayın Giderleri	6.000,00	8.193,23	
02	Diğer Yayın Giderleri	30.000,00	28.630,80	
770.06	TMMOB Odentli Giderleri			
770.07	Ulusal-Uluslararası Kuruluşlara Üyelik Giderleri			
770.08	TMMOB Kurul, Komisyon ve Etkinlik Giderleri	10.000,00	19.647,80	1,96
770.09	Çeşitli Giderler	49.000,00	42.890,57	0,88
01	Kira giderleri	0,00		
02	Şehir İçi Seyahat Giderleri	2.000,00	473,09	
03	Temsil ve ağırlama giderleri	21.000,00	21.283,67	
04	İlan giderleri	1.000,00		
05	Mahkeme, Noter ve İcra Giderleri	1.000,00	81,18	
06	Vergi, Resim Harç Giderleri	4.000,00	3.530,91	
07	Taşıt, Tamir, Bakım, Onarım ve Yakıt Giderleri	6.000,00	6.556,32	
08	Sigorta giderleri	1.000,00	929,36	
09	Gecikme zamları ve para cezaları	0,00		
10	Bağış ve yardımlar	0,00		
11	Gider kaydedilen demirbaşlar	1.000,00	128,90	
12	Banka giderleri	8.000,00	7.047,46	
13	Diğer çeşitli giderler	4.000,00	2.859,68	
770.11	Temsilcilik Giderleri	120.000,00	133.746,23	1,11
770.12	KIYMET ALIMLARI	17.500,00	16.327,12	0,93
01	Arsa ve Araziler			
02	Binalar			
03	Tesis, Makine ve Cihazlar			
04	Taşıtlar			
05	Demirbaşlar	17.500,00	16.327,12	
06	Yapılmakta Olan Yatırımlar			
07	Verilen Avanslar			
TOPLAM		852.000,00	938.141,98	1,10

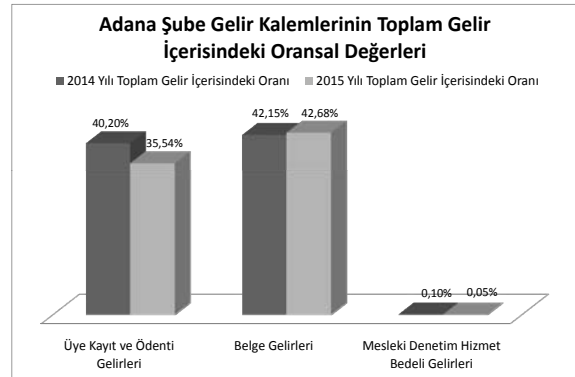
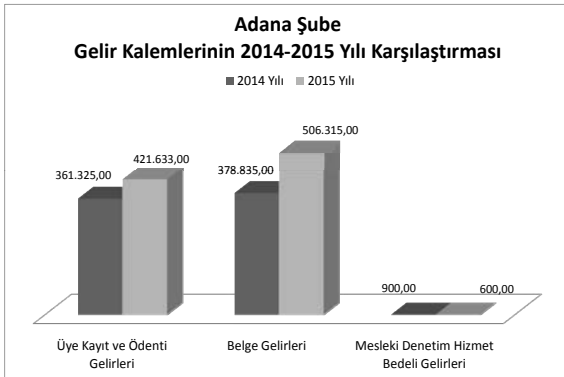
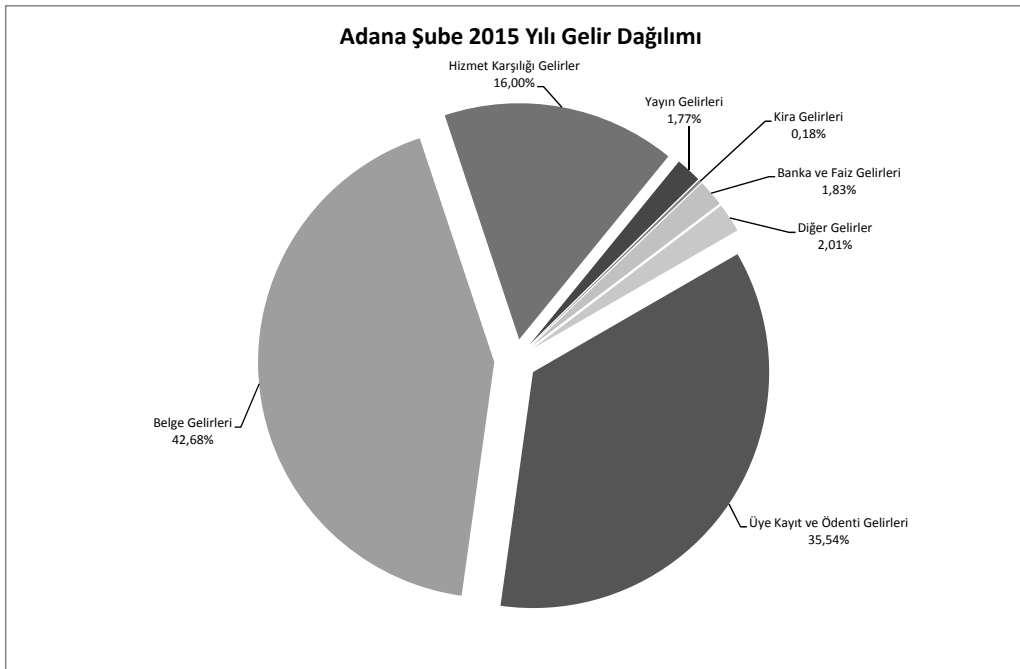
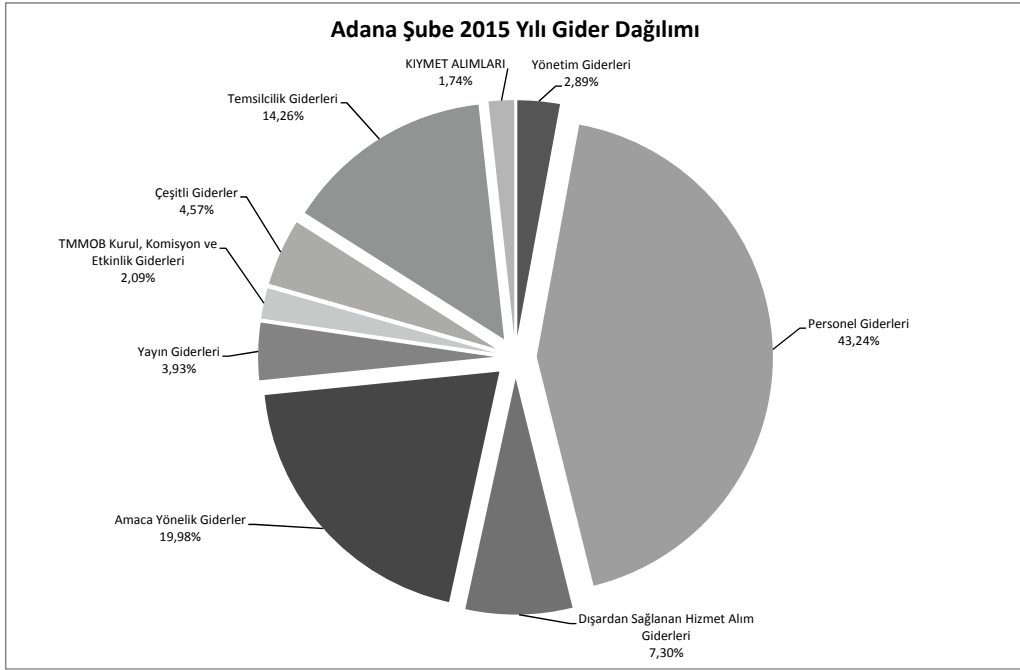

İNŞAAT MÜHENDİSLERİ ODASI
ANKARA ŞUBE
31.12.2014 TARİHİ İTİBARIYLA BİLANÇOSU

AKTİF		PASİF
KASA HESABI	12.352,10	ÖDENECEK VERGİLER ve FONLAR HESABI
BANKALAR HESABI	4.154.746,32	ÖDENECEK SOSYAL GÜVENLİK KES.HESABI
KREDİ KARTI SLİPLERİ HESABI	204.881,64	ÖZ VARLIKLAR HESABI
DİĞER MENKUL KIYMETLER HESABI	113.901,94	
İŞ AVANSLARI HESABI	3.500,00	
PERSONEL AVANSLARI HESABI	3.831,70	
BİNALAR HESABI	905.000,00	
DEMİRBAŞLAR HESABI	260.765,68	
	5.658.979,38	5.658.979,38

İNŞAAT MÜHENDİSLERİ ODASI
ANKARA ŞUBE
31.12.2015 TARİHİ İTİBARIYLA BİLANÇOSU

AKTİF		PASİF
KASA HESABI	3.458,88	SATICILAR HESABI
BANKALAR HESABI	5.525.112,54	ÖDENECEK VERGİLER ve FONLAR HESABI
KREDİ KARTI SLİPLERİ HESABI	378.781,75	ÖDENECEK SOSYAL GÜVENLİK KES.HESABI
DİĞER MENKUL KIYMETLER HESABI	76.651,14	ÖZ VARLIKLAR HESABI
PERSONEL AVANSLARI HESABI	1.800,00	
BİNALAR HESABI	905.000,00	
DEMİRBAŞLAR HESABI	270.524,02	
	7.161.328,33	7.161.328,33

TMMOB İNŞAAT MÜHENDİSLERİ ODASI
ANKARA ŞUBE

2014-2015 YILLARI KARŞILAŞTIRMALI GELİR ANALİZİ

ÜYE SAYISI: 24.034

600.01	Üye Kayıt ve Ödenti Gelirleri	2014 YILI		2015 YILI		ARTIŞ ORANI	GELİR KALEMLERİNİN TOPLAM	
		GERÇEKLEŞEN GELİR BÜTÇESİ	GERÇEKLEŞEN GELİR BÜTÇESİ	GERÇEKLEŞEN GELİR BÜTÇESİ	GERÇEKLEŞEN GELİR BÜTÇESİ		2014 FASIL ORANI	2015 FASIL ORANI
01	Üye Kayıt Gelirleri	1.605.900,00	1.955.478,00	41.760,00	1,22	38,80%	41,06%	
02	Üye Kimlik Yenileme Gelirleri	39.485,00	41.760,00	0,88%		0,95%	0,88%	
03	Üye Kimlik Yenileme Gelirleri	4.230,00	4.840,00	0,12%		0,10%	0,12%	
04	Üye Cari Yıl Ödenti Gelirleri	689.665,00	869.648,00	0,21%		16,66%	21,01%	
05	Üye Geçmiş Yıl Ödenti Gelirleri	870.930,00	1.038.220,00	0,25%		21,04%	25,08%	
06	Geçici Üye Kayıt ve Ödenti Gelirleri			0,00%		0,00%	0,00%	
07	Öğrenci Üye Kayıt ve Ödenti Gelirleri	1.690,00	1.010,00	0,02%		0,04%	0,02%	
07	Öğrenci Üye Ödenti Gelirleri			0,00%		0,00%	0,00%	
600.02	Belge Gelirleri	1.709.217,50	1.830.527,50	1,07		41,29%	38,44%	
01	Oda Kayıt Belgesi Gelirleri	625.922,50	611.110,00	1,28%		15,12%	1,28%	
02	Fenni Mesuliyet Belgesi Gelirleri	18.250,00	650,00	0,44%		0,44%	0,02%	
03	Statik Proje Mühendisliği Belgesi Gelirleri	1.550,00	21.775,00	0,04%		0,04%	0,53%	
04	Santiye Şehitliği Belgesi Gelirleri	14.250,00	65.000,00	0,34%		0,34%	1,57%	
05	Geoteknik Değerlendirme Sorumlusu Belgesi Gelirleri	35.900,00	17.350,00	0,87%		0,42%	0,42%	
06	Üye Tanıtım Oda Kayıt Belgesi (Genel)		35.280,00	0,00%		0,00%	0,85%	
07	Üye Tanıtım Oda Kayıt Belgesi (Yapı Denetim Çalışanları İçin)		5.215,00	0,00%		0,00%	0,13%	
08	Denetim Mühendis Oda Kayıt Belgesi		24.750,00	0,00%		0,00%	0,60%	
09	Mühendis Kontrol Elemmanı Oda Kayıt Belgesi		33.350,00	0,00%		0,00%	0,81%	
10	Etüt Proje ve Danışmanlık Hizmetleri İçin Anahatlar Teknik Personel Oda Kayıt Belgesi		7.385,00	0,00%		0,00%	0,18%	
11	Etüt Proje ve Danışmanlık Hizmetleri İçin Teknik Personel Oda Kayıt Belgesi		370.160,00	0,00%		0,00%	8,94%	
12	Yapım Hizmetleri İçin Anahatlar Teknik Personel Oda Kayıt Belgesi		10.675,00	0,00%		0,00%	0,26%	
13	Yapım Hizmetleri İçin Teknik Personel Oda Kayıt Belgesi		118.387,50	0,00%		0,00%	2,86%	
14	Proje Müşavirliği İçin Oda Kayıt Belgesi		1.225,00	0,00%		0,00%	0,03%	
15	Riskli Yapı Lisans Başvurusu Oda Kayıt Belgesi (Genel)		500,00	0,00%		0,00%	0,05%	
16	Riskli Yapı Lisans Başvurusu Oda Kayıt Belgesi (Yapı Denetim/Laboratuvar Çalışanları İçin)		14.025,00	0,00%		0,00%	0,34%	
17	Bilirliklik Oda Kayıt Belgesi		70,00	0,00%		0,00%	0,00%	
18	Enerji Kimlik Belgesi Kursu Oda Kayıt Belgesi		245,00	0,00%		0,00%	0,01%	
19	İPG Otogaz İstasyonu/ Dolum Tesisi Sorumlulu Müdür Eğitimi Oda Kayıt Belgesi		45.400,00	0,00%		0,00%	1,10%	
20	Şantiye Şehitliği Oda Kayıt Belgesi (Kamu)		500,00	0,00%		0,00%	0,01%	
21	Yıkım Sorumlusu Fenni Mesuliyet Belgesi		450,00	0,00%		0,00%	0,01%	
22	Yapı Denetim Kuruluşu Ortağı Oda Kayıt Belgesi		255.850,00	254.100,00	6,18%	6,18%	6,14%	
06	SİM Belgesi Gelirleri	255.850,00	254.100,00	2,10%		2,28%	2,10%	
01	SİM Belgesi Kayıt Gelirleri	94.500,00	86.800,00	3,90%		3,90%	4,04%	
02	SİM Belgesi Yenileme Gelirleri	161.350,00	167.300,00	18,20%		18,20%	17,78%	
07	İşyeri Tesci Belgesi Gelirleri	753.145,00	735.850,00	3,08%		3,08%	2,77%	
01	İşyeri Tesci Belgesi Kayıt Gelirleri	127.450,00	114.850,00	15,12%		15,12%	15,00%	
02	İşyeri Tesci Belgesi Yenileme Gelirleri	625.695,00	621.000,00	0,00%		0,00%	0,00%	
08	Yakınlık Belgelendirme Gelirleri	0,00	0,00	0,00%		0,00%	0,00%	
01	Yakınlık Belgelendirme Başvuru Gelirleri			0,00%		0,00%	0,00%	
02	Yakınlık Belgelendirme Ödenti Gelirleri			0,00%		0,00%	0,00%	
09	Bilirliklik Yetki Belgesi Onay Gelirleri	4.350,00	4.875,00	0,11%		0,11%	0,12%	
10	Diğer Belge Gelirleri			0,00%		0,00%	0,00%	
600.03	Hizmet Karşılığı Gelirleri	392.307,50	468.157,74	1,19		9,48%	9,83%	
01	Mesleki Denetim Hizmet Bedeli Gelirleri	1.350,00	2.200,00	0,03%		0,03%	0,05%	
02	Zemin ve Temel Etüt Raporları İçin Mesleki Denetim Hizmet Bedeli Gelirleri			0,00%		0,00%	0,00%	
03	Laboratuvar Hizmet Gelirleri			0,00%		0,00%	0,00%	
04	Bilirliklik Hizmet Gelirleri	248.860,00	337.423,74	6,01%		6,01%	8,15%	
01	Kamulaştırma Bilirlikliği Başvuru Gelirleri	48.960,00	32.920,01	1,18%		1,18%	0,80%	
02	Diğer Bilirliklik Hizmet Gelirleri	199.900,00	304.503,73	4,83%		4,83%	7,36%	
05	Teknik, Bilimsel, Mesleki Etkinlik Gelirleri	142.097,50	128.534,00	3,43%		3,43%	3,11%	
06	Meslek İçi Eğitim Gelirleri			0,00%		0,00%	0,00%	
07	Mesleki Yarışmada Derece ve Manşon Kazananların Ödülleri ile İyine Üye Seçilenlerin Alınacak Ücretlerin %5'i			0,00%		0,00%	0,00%	
08	Diğer Hizmet Karşılığı Gelirleri			0,00%		0,00%	0,00%	
600.04	Yayın Gelirleri	14.250,00	26.914,54	1,89		0,34%	0,57%	
01	Süreli Yayın Gelirleri	1.345,00	255,00	0,03%		0,03%	0,01%	
02	Diğer Yayın Gelirleri	12.905,00	26.659,54	0,31%		0,31%	0,56%	
600.05	Kira Gelirleri	600,00	600,00	0,01%		0,01%	0,00%	
600.06	Banka ve Faiz Gelirleri	366.834,43	482.027,25	8,86%		8,86%	9,70%	
600.07	Bağış ve Yardım Gelirleri	49.956,72	19.025,90	0,00%		0,00%	0,00%	
600.08	Diğer Gelirler	4.139.066,15	4.762.130,96	1,15		100,00%	100,00%	
	TOPLAM							

TMMOB İNŞAAT MÜHENDİSLERİ ODASI
ANKARA ŞUBE
2014 YILI TAHMİNİ - GERÇEKLEŞEN BÜTÇE ANALİZİ

		2014 YILI TAHMİNİ GİDER BÜTÇESİ	2014 YILI GERÇEKLEŞEN GİDER BÜTÇESİ	ARTIŞ %
770.01	Yönetim Giderleri	13.500,00	12.751,95	0,94
01	Profesyonel Yönetici Ücret ve Giderleri			
02	Yönetim Kurulu Oturum Ücretleri	5.000,00	4.290,00	
03	Yönetim Kurulu Üyeleri Seyahat Giderleri ve Harcırahları	500,00	480,00	
04	Yönetim Kurulu Diğer Giderleri	8.000,00	7.981,95	
770.02	Personel Giderleri	1.372.301,00	1.362.657,52	0,99
01	Personel Esas Ücretleri	812.401,00	812.401,00	
02	Personel İkramiyeleri			
03	Personel Sosyal Yardım Giderleri	165.000,00	158.688,50	
04	Personel Fazla Çalışma	2.900,00	1.483,09	
05	Kıdem ve İhbar Tazminatları	72.000,00	71.925,81	
06	SGK Primi İşçi ve İşveren Payı	320.000,00	318.159,12	
07	Sosyal Güvenlik Destek Primi İşveren Payı			
770.03	Dışardan Sağlanan Hizmet Alım Giderleri	238.000,00	218.673,43	0,92
01	Posta-Kargo Giderleri	16.000,00	13.518,18	
02	Haberleşme Giderleri	45.000,00	36.476,86	
03	Elektrik,Su,Yakıt, Tüketim ve Aidat Giderleri	20.000,00	15.386,99	
04	Bina Bakım ve Onarım Giderleri	1.000,00	236,00	
05	Büro Giderleri	36.000,00	33.982,42	
01	Kırtasiye ve Basılı Kağıt Giderleri	16.000,00	14.949,17	
02	Bilgisayar Sarf Malzeme Giderleri	3.000,00	2.391,35	
03	Arşivleme ve Dokümantasyon Giderleri			
04	Büro Malzemeleri Bakım ve Onarım Giderleri	7.000,00	6.823,00	
05	Mutfak ve Temizlik Malzemesi Giderleri	10.000,00	9.818,90	
06	Danışmanlık Giderleri			
07	Telif Hakları Giderleri			
08	Bilirkişilik Giderleri	95.000,00	94.800,00	
09	Diğer dışardan sağlanan hizmet alım giderleri	25.000,00	24.272,98	
770.04	Amaca Yönelik Giderler	303.000,00	293.005,70	0,97
01	Genel Kurul Giderleri	59.000,00	58.010,81	
02	Ortak Toplantı Giderleri			
03	Oda Organları, Yardımcı Organlar, Komisyon, Çalışma Gurubu Giderleri	37.000,00	33.769,03	
01	Onur Kurulu			
02	Denetleme Kurulu			
03	Danışma Kurulu			
04	Yardımcı Organlar			
05	Şube Komisyon ve Çalışma Grupları	37.000,00	33.769,03	
04	Teknik, Bilimsel, Mesleki Etkinlik Giderleri	40.000,00	39.904,60	
05	Mesleki Eğitim Giderleri	65.000,00	61.065,67	
06	Laboratuvar Giderleri			
07	genç-İMO Giderleri	20.000,00	18.639,21	
08	Diğer Amaca Yönelik Giderler	82.000,00	81.616,38	
770.05	Yayın Giderleri	134.000,00	130.243,45	0,97
01	Sürekli Yayın Giderleri	30.000,00	28.685,19	
02	Diğer Yayın Giderleri	104.000,00	101.558,26	
770.06	TMMOB Ödenti Giderleri			
770.07	Ulusal-Uluslar arası Kuruluşlara Üyelik Giderleri			
770.08	TMMOB Kurul, Komisyon ve Etkinlik Giderleri	121.000,00	120.530,44	1,00
770.09	Çeşitli Giderler	115.700,00	111.995,04	0,97
01	Kira giderleri			
02	Şehir İçi Seyahat Giderleri	15.000,00	13.526,34	
03	Temsil ve ağırlama giderleri	500,00		
04	İlan giderleri			
05	Mahkeme, Noter ve İcra Giderleri	700,00	602,66	
06	Vergi, Resim Harç Giderleri	4.000,00	3.750,57	
07	Taahhüt, Tamir, Bakım, Onarım ve Yakıt Giderleri			
08	Sigorta giderleri	500,00	245,00	
09	Gecikme zamları ve para cezaları			
10	Bağış ve yardımlar			
11	Gider kaydedilen demirbaşlar	3.000,00	2.501,49	
12	Banka giderleri	72.000,00	71.761,32	
13	Diğer çeşitli giderler	20.000,00	19.607,66	
770.11	Temsilcilik Giderleri	295.000,00	301.343,27	1,02
770.12	KIYMET ALIMLARI	15.000,00	14.318,83	0,95
01	Arsa ve Araziler			
02	Binalar			
03	Tesis, Makine ve Cihazlar			
04	Taahhütler			
05	Demirbaşlar	15.000,00	14.318,83	
06	Yapılmakta Olan Yatırımlar			
07	Verilen Avanslar			
TOPLAM		2.607.501,00	2.565.519,63	0,98

TMMOB İNŞAAT MÜHENDİSLERİ ODASI
ANKARA ŞUBE
2015 YILI TAHMİNİ - GERÇEKLEŞEN BÜTÇE ANALİZİ

		2015 YILI TAHMİNİ GİDER BÜTÇESİ	2015 YILI GERÇEKLEŞEN GİDER BÜTÇESİ	ARTIŞ %
770.01	Yönetim Giderleri	17.000,00	20.494,97	1,21
01	Profesyonel Yönetici Ücret ve Giderleri			
02	Yönetim Kurulu Oturum Ücretleri	7.000,00	5.270,65	
03	Yönetim Kurulu Üyeleri Seyahat Giderleri ve Harcırahları	1.000,00	493,49	
04	Yönetim Kurulu Diğer Giderleri	9.000,00	14.730,83	
770.02	Personel Giderleri	1.498.000,00	1.633.446,44	1,09
01	Personel Esas Ücretleri	970.000,00	892.156,25	
02	Personel İkramiyeleri			
03	Personel Sosyal Yardım Giderleri	165.000,00	188.431,56	
04	Personel Fazla Çalışma	3.000,00	681,48	
05	Kıdem ve İhbar Tazminatları		196.113,02	
06	SGK Primi İşçi ve İşveren Payı	360.000,00	356.064,13	
770.03	Dışardan Sağlanan Hizmet Alım Giderleri	246.000,00	262.558,26	1,07
01	Posta-Kargo Giderleri	15.000,00	12.605,63	
02	Haberleşme Giderleri	30.000,00	26.736,08	
03	Elektrik,Su, Yakıt, Tüketim ve Aidat Giderleri	20.000,00	15.635,94	
04	Bina Bakım ve Onarım Giderleri	8.000,00	6.022,43	
05	Büro Giderleri	42.000,00	37.221,43	
01	Kırtasiye ve Basılı Kağıt Giderleri	18.000,00	13.853,31	
02	Bilgisayar Sarf Malzeme Giderleri	7.000,00	7.309,47	
03	Arşivleme ve Dokümantasyon Giderleri			
04	Büro Malzemeleri Bakım ve Onarım Giderleri	5.000,00	5.274,70	
05	Mutfak ve Temizlik Malzemesi Giderleri	12.000,00	10.783,95	
06	Danışmanlık Giderleri	11.000,00	6.020,40	
07	Telif Hakları Giderleri			
08	Bilirkişilik Giderleri	100.000,00	142.550,00	
09	Diğer dışardan sağlanan hizmet alım giderleri	20.000,00	15.766,35	
770.04	Amaca Yönelik Giderler	316.000,00	328.977,53	1,04
01	Genel Kurul Giderleri	1.000,00	5.000,00	
02	Ortak Toplantı Giderleri	10.000,00	9.005,97	
03	Oda Organları, Yardımcı Organlar, Komisyon, Çalışma Gurubu Giderleri	40.000,00	41.489,15	
01	Onur Kurulu			
02	Denetleme Kurulu			
03	Danışma Kurulu			
04	Yardımcı Organlar			
05	Şube Komisyon ve Çalışma Grupları	40.000,00	41.489,15	
04	Teknik, Bilimsel, Mesleki Etkinlik Giderleri	80.000,00	30.763,56	
05	Mesleki Eğitim Giderleri	80.000,00	66.938,98	
06	Laboratuvar Giderleri			
07	genç-İMO Giderleri	25.000,00	160.886,72	
08	Diğer Amaca Yönelik Giderler	80.000,00	14.893,15	
770.05	Yayın Giderleri	200.000,00	245.782,32	1,23
01	Sürelili Yayın Giderleri	100.000,00	120.218,35	
02	Diğer Yayın Giderleri	100.000,00	125.563,97	
770.06	TMMOB Odenti Giderleri			
770.07	Ulusal-Uluslar arası Kuruluşlara Üyelik Giderleri			
770.08	TMMOB Kurul, Komisyon ve Etkinlik Giderleri	100.000,00	134.602,15	1,35
770.09	Çeşitli Giderler	131.500,00	115.213,02	0,88
01	Kira giderleri			
02	Şehir İçi Seyahat Giderleri	15.000,00	8.535,02	
03	Temsil ve ağırlama giderleri	8.000,00	6.006,18	
04	İlan giderleri			
05	Mahkeme, Noter ve İcra Giderleri	1.000,00	289,46	
06	Vergi, Resim Harç Giderleri	5.000,00	4.711,39	
07	Taşıt, Tamir, Bakım, Onarım ve Yakıt Giderleri			
08	Sigorta giderleri	500,00		
09	Gecikme zamları ve para cezaları			
10	Bağış ve yardımlar			
11	Gider kaydedilen demirbaşlar	5.000,00	2.621,34	
12	Banka giderleri	75.000,00	85.004,02	
13	Diğer çeşitli giderler	22.000,00	8.045,61	
770.11	Temsilcilik Giderleri	320.000,00	290.951,88	0,91
770.12	KIYMET ALIMLARI	70.000,00	9.758,34	0,14
01	Arsa ve Araziler			
02	Binalar			
03	Tesis, Makine ve Cihazlar			
04	Taşıtlar			
05	Demirbaşlar	70.000,00	9.758,34	
06	Yapılmakta Olan Yatırımlar			
07	Verilen Avanslar			
TOPLAM		2.898.500,00	3.041.784,91	1,05

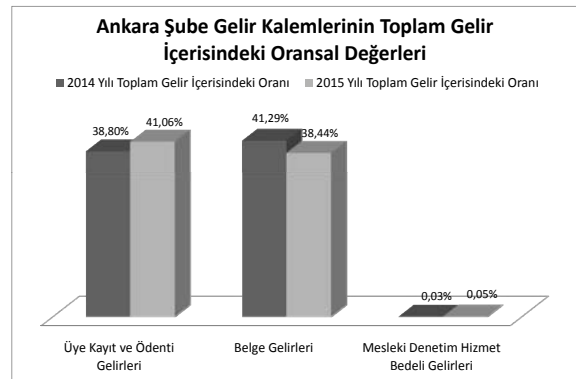
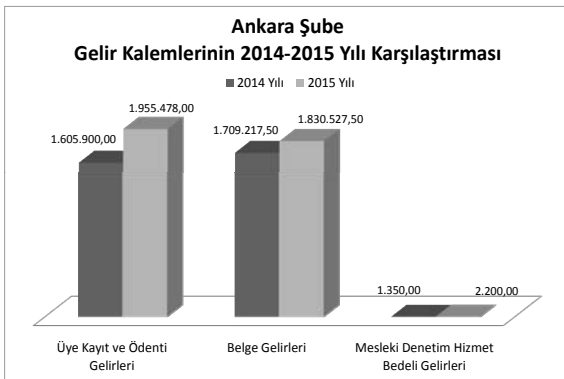
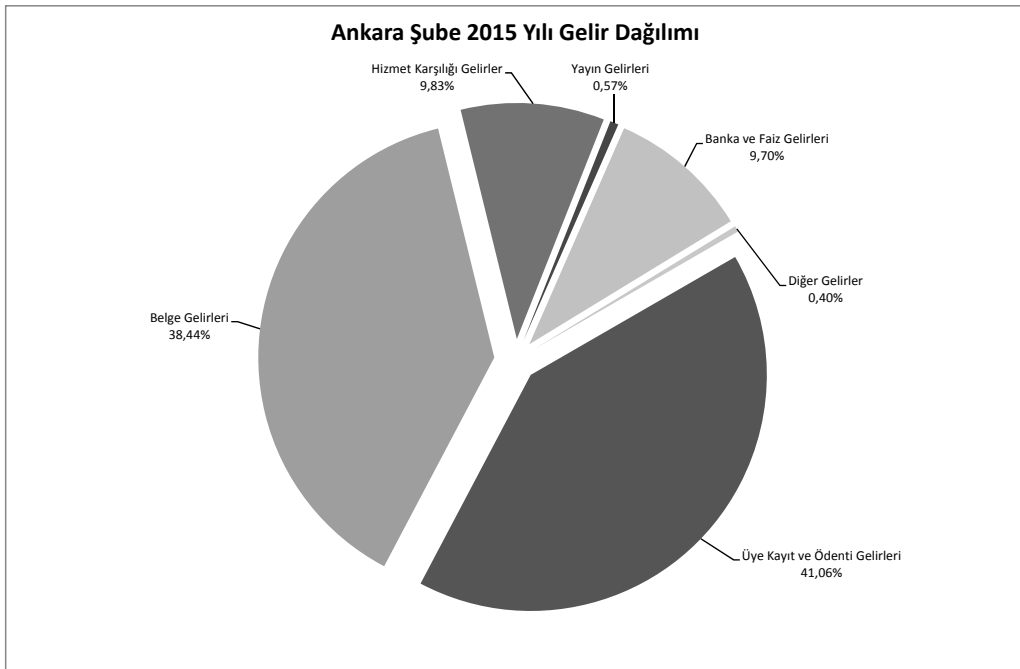
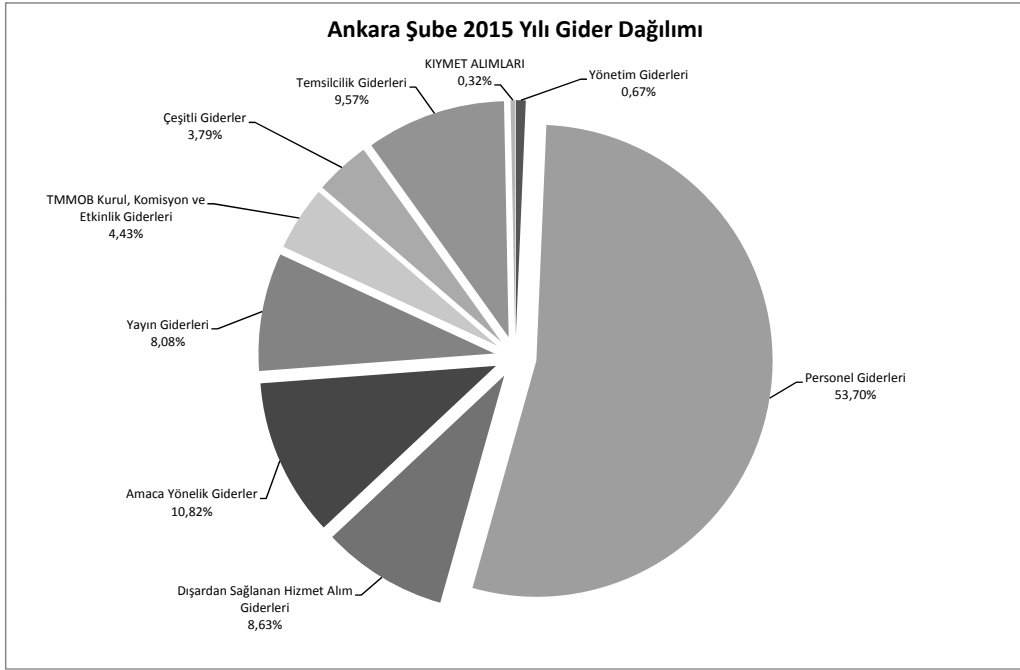

İNŞAAT MÜHENDİSLERİ ODASI
ANTALYA ŞUBE
31.12.2014 TARİHİ İTİBARIYLA BİLANÇOSU

AKTİF		PASİF
KASA HESABI	3.217,41	8.009,31
BANKALAR HESABI	1.643.865,92	14.711,71
KREDİ KARTI SLİPLERİ HESABI	181.590,30	13.810,33
VERİLEN DEPOZİTO VE TEM. HESABI	501,32	2.897.791,11
İŞ AVANSLARI HESABI	301,94	
BİNALAR HESABI	645.000,00	
TAŞITLAR HESABI	108.996,99	
DEMİRBAŞLAR HESABI	350.848,58	
	2.934.322,46	2.934.322,46
SATICILAR HESABI		
ÖDENECEK VERGİLER VE FONLAR HESABI		
ÖDENECEK SOSYAL GÜVENLİK KES.HESABI		
ÖZ VARLIKLAR HESABI		

İNŞAAT MÜHENDİSLERİ ODASI
ANTALYA ŞUBE
31.12.2015 TARİHİ İTİBARIYLA BİLANÇOSU

AKTİF		PASİF
KASA HESABI	3.713,57	15.638,91
BANKALAR HESABI	1.400.234,76	10.342,88
KREDİ KARTI SLİPLERİ	200.855,11	13.971,93
VERİLEN DEPOZİTO VE TEM. HESABI	501,32	2.678.517,65
İŞ AVANSLARI HESABI	301,94	
BİNALAR HESABI	645.000,00	
TAŞITLAR HESABI	108.996,99	
DEMİRBAŞLAR HESABI	358.867,68	
	2.718.471,37	2.718.471,37
SATICILAR HESABI		
ÖDENECEK VERGİLER VE FONLAR HESABI		
ÖDENECEK SOSYAL GÜVENLİK KES.HESABI		
ÖZ VARLIKLAR HESABI		

TMMOB İNŞAAT MÜHENDİSLERİ ODASI
ANTALYA ŞUBE

2014-2015 YILLARI KARŞILAŞTIRMALI GELİR ANALİZİ

ÜYE SAYISI: 3.916

	2014 YILI		2015 YILI		ARTIŞ ORANI	GELİR KALEMLERİNİN TOPLAM	
	GERÇEKLEŞEN GELİR BÜTÇESİ	GERÇEKLEŞEN GELİR BÜTÇESİ	GERÇEKLEŞEN GELİR BÜTÇESİ	GERÇEKLEŞEN GELİR BÜTÇESİ		2014 FASIL ORANI	2015 FASIL ORANI
600.01	Üye Kayıt ve Ödenti Gecikleri	296.210,00	342.303,00	10.720,00	1,16	24,30%	26,29%
01	Üye Kayıt Gecikleri	8.070,00	10.720,00	2.650,00		0,66%	0,82%
02	Üye Kimlik Yenileme Gecikleri	525,00	560,00	35,00		0,04%	0,05%
03	Üye Cari Yılı Ödenti Gecikleri	161.655,00	180.759,00	19.104,00		13,26%	14,83%
04	Üye Geçmiş Yılı Ödenti Gecikleri	125.670,00	149.634,00	23.964,00		10,31%	12,28%
05	Gecici Üye Kayıt ve Ödenti Gecikleri	0,00	0,00	0,00		0,00%	0,00%
06	Öğrenci Üye Kayıt Gecikleri	290,00	630,00	340,00		0,02%	0,05%
07	Öğrenci Üye Ödenti Gecikleri	0,00	0,00	0,00		0,00%	0,00%
600.02	Belge Gecikleri	678.580,00	580.230,00	-98.350,00	0,86	55,67%	44,57%
01	Oda Kayıt Belgesi Gecikleri	55.090,00	3.080,00	-52.010,00		4,52%	0,24%
02	Fennî Mesuliyet Belgesi Gecikleri	5.400,00	2.500,00	-2.900,00		0,44%	0,21%
03	Statik Proje Müberrifliği Belgesi Gecikleri	107.550,00	80.185,00	-27.365,00		8,82%	6,58%
04	Santiye Şehitliği Belgesi Gecikleri	41.800,00	22.400,00	-19.400,00		3,41%	1,84%
05	Geoteknik Değerlendirme Sorumlusu Belgesi Gecikleri	2.050,00	1.250,00	-800,00		0,17%	0,10%
06	Üye Tanıtım Oda Kayıt Belgesi (Genel)	10.360,00	10.360,00	0,00		0,00%	0,85%
07	Üye Tanıtım Oda Kayıt Belgesi (Yapı Denetim Çalışanları İçin)	1.365,00	1.365,00	0,00		0,00%	0,11%
08	Denetim Mühendis Oda Kayıt Belgesi	3.600,00	3.600,00	0,00		0,00%	0,30%
09	Mühendis Kontrol Elemamı Oda Kayıt Belgesi	8.000,00	8.000,00	0,00		0,00%	0,66%
10	Etüt Proje ve Danışmanlık Hizmetleri İçin Anahatlar Teknik Personel Oda Kayıt Belgesi	70,00	70,00	0,00		0,00%	0,01%
11	Etüt Proje ve Danışmanlık Hizmetleri İçin Teknik Personel Oda Kayıt Belgesi	980,00	980,00	0,00		0,00%	0,08%
12	Yapım Hizmetleri İçin Anahatlar Teknik Personel Oda Kayıt Belgesi	525,00	525,00	0,00		0,00%	0,04%
13	Yapım Hizmetleri İçin Teknik Personel Oda Kayıt Belgesi	13.650,00	13.650,00	0,00		0,00%	1,12%
14	Proje Müşavirliği İçin Oda Kayıt Belgesi	3.955,00	3.955,00	0,00		0,00%	0,32%
15	Riskli Yapı Lisans Başvurusu Oda Kayıt Belgesi (Genel)	150,00	150,00	0,00		0,00%	0,01%
16	Riskli Yapı Lisans Başvurusu Oda Kayıt Belgesi (Yapı Denetim/Laboratuvar Çalışanları İçin)	450,00	450,00	0,00		0,00%	0,04%
17	Bilirkişilik Oda Kayıt Belgesi	5.000,00	5.000,00	0,00		0,00%	0,41%
18	Enerji Kimlik Belgesi Kursu Oda Kayıt Belgesi					0,00%	0,00%
19	LPG Otogaz İstasyonu/ Dolum Tesisi Sorumlusu Müdür Eğitimi Oda Kayıt Belgesi	2.500,00	2.500,00	0,00		0,00%	0,00%
20	Şantiye Şehitliği Oda Kayıt Belgesi (Kamu)					0,00%	0,21%
21	Yıkım Sorumlusu Fennî Mesuliyet Belgesi					0,00%	0,00%
22	Yapı Denetim Kuruluşu Ortağı Oda Kayıt Belgesi					0,00%	0,00%
06	SİM Belgesi Kayıt Gecikleri	85.750,00	81.900,00	-3.850,00		7,03%	6,72%
01	SİM Belgesi Kayıt Gecikleri	15.400,00	26.600,00	11.200,00		1,26%	2,18%
02	SİM Belgesi Yenileme Gecikleri	70.350,00	55.300,00	-15.050,00		5,77%	4,54%
07	İşyeri Tescil Belgesi Kayıt Gecikleri	380.300,00	336.750,00	-43.550,00		31,20%	27,63%
01	İşyeri Tescil Belgesi Kayıt Gecikleri	26.200,00	55.500,00	29.300,00		2,15%	4,55%
02	İşyeri Tescil Belgesi Yenileme Gecikleri	354.100,00	281.250,00	-72.850,00		29,05%	23,07%
08	Yakınlık Belgelendirme Gecikleri	0,00	0,00	0,00		0,00%	0,00%
01	Yakınlık Belgelendirme Başvuru Gecikleri					0,00%	0,00%
02	Yakınlık Belgelendirme Ödenti Gecikleri					0,00%	0,00%
09	Bilirkişilik Yetki Belgesi Onay Gecikleri	840,00	1.110,00	270,00		0,07%	0,09%
10	Diğer Belge Gecikleri					0,00%	0,00%
600.03	Hizmet Karşılığı Gecikleri	62.419,48	186.023,14	123.603,66	2,98	5,12%	14,29%
01	Mesleki Denetim Hizmet Bedeli Gecikleri					0,00%	0,00%
02	Zemin ve Temel Etüt Raporları İçin Mesleki Denetim Hizmet Bedeli Gecikleri					0,00%	0,00%
03	Laboratuvar Hizmet Gecikleri	5.307,00	585,00	-4.722,00		0,44%	0,05%
04	Bilirkişilik Hizmet Gecikleri	32.862,48	26.304,00	-6.558,48		2,70%	2,16%
01	Kamulaştırma Bilirkişiligi Başvuru Gecikleri	6.875,00	7.650,00	775,00		0,56%	0,63%
02	Diğer Bilirkişilik Hizmet Gecikleri	25.987,48	18.654,00	-7.333,48		2,13%	1,53%
05	Teknik, Bilimsel, Mesleki Etkinlik Gecikleri	10.000,00	133.814,14	123.814,14		0,82%	10,98%
06	Meslek İçi Eğitim Gecikleri	14.250,00	25.320,00	11.070,00		1,17%	2,08%
07	Ücretlerin %5'i					0,00%	0,00%
08	Diğer Hizmet Karşılığı Gecikleri					0,00%	0,00%
600.04	Yayın Gecikleri	27.010,00	24.820,00	-2.190,00	0,92	2,22%	1,91%
01	Süreli Yayın Gecikleri	1.500,00	1.200,00	-300,00		0,12%	0,09%
02	Diğer Yayın Gecikleri	25.510,00	23.620,00	-1.890,00		2,09%	1,81%
600.05	Kira Gecikleri	1.625,00	3.300,00	1.675,00		0,13%	0,25%
600.06	Banka ve Faiz Gecikleri	136.813,10	127.116,34	-9.696,76		11,22%	9,76%
600.07	Bağış ve Yardım Gecikleri	240,49	38.029,13	37.788,64		0,02%	0,00%
600.08	Diğer Gecikler	1.218.995,57	1.301.821,61	82.826,04	1,07	100,00%	100,00%

TMMOB İNŞAAT MÜHENDİSLERİ ODASI
ANTALYA ŞUBE
2014 YILI TAHMİNİ - GERÇEKLEŞEN BÜTÇE ANALİZİ

		2014 YILI TAHMİNİ GİDER BÜTÇESİ	2014 YILI GERÇEKLEŞEN GİDER BÜTÇESİ	ARTIŞ %
770.01	Yönetim Giderleri	85.000,00	84.847,59	1,00
01	Profesyonel Yönetici Ücret ve Giderleri	65.000,00	71.347,21	
02	Yönetim Kurulu Oturum Ücretleri	6.000,00	4.451,54	
03	Yönetim Kurulu Üyeleri Seyahat Giderleri ve Harcırahları	1.000,00		
04	Yönetim Kurulu Diğer Giderleri	13.000,00	9.048,84	
770.02	Personel Giderleri	598.000,00	607.612,95	1,02
01	Personel Esas Ücretleri	345.000,00	365.194,57	
02	Personel İkramiyeleri			
03	Personel Sosyal Yardım Giderleri	65.000,00	61.518,11	
04	Personel Fazla Çalışma	7.000,00	5.986,20	
05	Kıdem ve İhbar Tazminatları	51.000,00	50.991,65	
06	SGK Primi İşçi ve İşveren Payı	130.000,00	123.922,42	
07	Sosyal Güvenlik Destek Primi İşveren Payı			
770.03	Dışardan Sağlanan Hizmet Alım Giderleri	157.500,00	119.516,20	0,76
01	Posta-Kargo Giderleri	15.000,00	8.185,49	
02	Haberleşme Giderleri	27.000,00	21.270,85	
03	Elektrik,Su,Yakıt, Tüketim ve Aidat Giderleri	20.000,00	16.386,32	
04	Bina Bakım ve Onarım Giderleri	10.000,00	8.886,24	
05	Büro Giderleri	39.500,00	32.139,28	
01	Kırtasiye ve Basılı Kağıt Giderleri	12.000,00	12.853,18	
02	Bilgisayar Sarf Malzeme Giderleri	3.000,00	1.593,69	
03	Arşivleme ve Dokümantasyon Giderleri	4.500,00	2.187,30	
04	Büro Malzemeleri Bakım ve Onarım Giderleri	10.000,00	7.245,53	
05	Mutfak ve Temizlik Malzemesi Giderleri	10.000,00	8.259,58	
06	Danışmanlık Giderleri	18.000,00	14.448,96	
07	Telif Hakları Giderleri			
08	Bilirkişilik Giderleri	18.000,00	12.158,00	
09	Diğer dışardan sağlanan hizmet alım giderleri	10.000,00	6.041,06	
770.04	Amaca Yönelik Giderler	125.000,00	92.284,42	0,74
01	Genel Kurul Giderleri	20.000,00	19.639,23	
02	Ortak Toplantı Giderleri	5.000,00	870,20	
03	Oda Organları, Yardımcı Organlar, Komisyon, Çalışma Gurubu Giderleri	1.000,00	0,00	
01	Onur Kurulu			
02	Denetleme Kurulu			
03	Danışma Kurulu			
04	Yardımcı Organlar			
05	Şube Komisyon ve Çalışma Grupları	1.000,00		
04	Teknik, Bilimsel, Mesleki Etkinlik Giderleri	18.000,00	14.590,31	
05	Mesleki Eğitim Giderleri	18.000,00	15.003,17	
06	Laboratuvar Giderleri	4.000,00	2.844,85	
07	genç-İMO Giderleri	4.000,00	2.454,51	
08	Diğer Amaca Yönelik Giderler	55.000,00	36.882,15	
770.05	Yayın Giderleri	40.000,00	37.839,61	0,95
01	Sürekli Yayın Giderleri	17.000,00	15.647,46	
02	Diğer Yayın Giderleri	23.000,00	22.192,15	
770.06	TMMOB Odenti Giderleri			
770.07	Ulusal-Uluslar arası Kuruluşlara Üyelik Giderleri			
770.08	TMMOB Kurul, Komisyon ve Etkinlik Giderleri			
770.09	Çeşitli Giderler	68.850,00	73.459,69	1,07
01	Kira giderleri			
02	Şehir İçi Seyahat Giderleri	250,00	139,50	
03	Temsil ve ağırlama giderleri	29.000,00	34.628,23	
04	İlan giderleri	600,00	1.090,01	
05	Mahkeme, Noter ve İcra Giderleri	500,00	259,22	
06	Vergi, Resim Harç Giderleri	6.000,00	6.165,93	
07	Taahhüt, Tamir, Bakım, Onarım ve Yakıt Giderleri	8.000,00	8.200,50	
08	Sigorta giderleri	6.500,00	4.895,26	
09	Gecikme zamları ve para cezaları			
10	Bağış ve yardımlar			
11	Gider kaydedilen demirbaşlar	1.000,00	437,60	
12	Banka giderleri	15.000,00	16.121,94	
13	Diğer çeşitli giderler	2.000,00	1.521,50	
770.11	Temsilcilik Giderleri	140.000,00	155.590,07	1,11
770.12	KIYMET ALIMLARI	24.000,00	25.702,43	1,07
01	Arsa ve Araziler			
02	Binalar			
03	Tesis, Makine ve Cihazlar			
04	Taahhütler			
05	Demirbaşlar	24.000,00	25.702,43	
06	Yapılmakta Olan Yatırımlar			
07	Verilen Avanslar			
TOPLAM		1.238.350,00	1.196.852,96	0,97

TMMOB İNŞAAT MÜHENDİSLERİ ODASI
ANTALYA ŞUBE
2015 YILI TAHMİNİ - GERÇEKLEŞEN BÜTÇE ANALİZİ

		2015 YILI TAHMİNİ GİDER BÜTÇESİ	2015 YILI GERÇEKLEŞEN GİDER BÜTÇESİ	ARTIŞ %
770.01	Yönetim Giderleri	89.000,00	84.215,28	0,95
01	Profesyonel Yönetici Ücret ve Giderleri	80.000,00	80.013,13	
02	Yönetim Kurulu Oturum Ücretleri	7.000,00	3.596,82	
03	Yönetim Kurulu Üyeleri Seyahat Giderleri ve Harcırahları	1.000,00		
04	Yönetim Kurulu Diğer Giderleri	1.000,00	605,33	
770.02	Personel Giderleri	591.000,00	627.225,32	1,06
01	Personel Esas Ücretleri	380.000,00	337.619,24	
02	Personel İkramiyeleri			
03	Personel Sosyal Yardım Giderleri	65.000,00	54.869,82	
04	Personel Fazla Çalışma	6.000,00	5.179,61	
05	Kıdem ve İhbar Tazminatları		93.795,32	
06	SGK Primi İşçi ve İşveren Payı	140.000,00	135.761,33	
770.03	Dışardan Sağlanan Hizmet Alım Giderleri	132.000,00	88.797,88	0,67
01	Posta-Kargo Giderleri	10.000,00	16.759,51	
02	Haberleşme Giderleri	25.000,00	14.461,15	
03	Elektrik,Su, Yakıt, Tüketim ve Aidat Giderleri	18.000,00	15.719,91	
04	Bina Bakım ve Onarım Giderleri	10.000,00	1.803,95	
05	Büro Giderleri	34.000,00	20.556,99	
01	Kırtasiye ve Basılı Kağıt Giderleri	11.000,00	5.976,71	
02	Bilgisayar Sarf Malzeme Giderleri	3.000,00	2.002,66	
03	Arşivleme ve Dokümantasyon Giderleri	3.000,00	2.743,16	
04	Büro Malzemeleri Bakım ve Onarım Giderleri	8.000,00	4.026,74	
05	Mutfak ve Temizlik Malzemesi Giderleri	9.000,00	5.807,72	
06	Danışmanlık Giderleri	15.000,00	14.448,96	
07	Telif Hakları Giderleri	0,00		
08	Bilirkişilik Giderleri	15.000,00	4.902,97	
09	Diğer dışardan sağlanan hizmet alım giderleri	5.000,00	144,44	
770.04	Amaca Yönelik Giderler	227.500,00	261.076,80	1,15
01	Genel Kurul Giderleri	1.000,00	23,50	
02	Ortak Toplantı Giderleri	2.500,00		
03	Oda Organları, Yardımcı Organlar, Komisyon, Çalışma Gurubu Giderleri	1.000,00	134,50	
01	Onur Kurulu			
02	Denetleme Kurulu			
03	Danışma Kurulu			
04	Yardımcı Organlar			
05	Şube Komisyon ve Çalışma Grupları	1.000,00	134,50	
04	Teknik, Bilimsel, Mesleki Etkinlik Giderleri	150.000,00	178.699,76	
05	Mesleki Eğitim Giderleri	20.000,00	12.494,94	
06	Laboratuar Giderleri	3.000,00	2.749,38	
07	genç-İMO Giderleri	5.000,00	64.304,20	
08	Diğer Amaca Yönelik Giderler	45.000,00	2.670,52	
770.05	Yayın Giderleri	26.000,00	26.306,91	1,01
01	Sürelî Yayın Giderleri	3.000,00	1.200,00	
02	Diğer Yayın Giderleri	23.000,00	25.106,91	
770.06	TMMOB Odenti Giderleri			
770.07	Ulusal-Uluslar arası Kuruluşlara Üyelik Giderleri			
770.08	TMMOB Kurul, Komisyon ve Etkinlik Giderleri	1.000,00	442,50	0,44
770.09	Çeşitli Giderler	74.500,00	59.796,69	0,80
01	Kira giderleri			
02	Şehir İçi Seyahat Giderleri	1.000,00	52,50	
03	Temsil ve ağırlama giderleri	30.000,00	26.870,88	
04	İlan giderleri	1.000,00		
05	Mahkeme, Noter ve İcra Giderleri	500,00		
06	Vergi, Resim Harç Giderleri	8.000,00	6.341,90	
07	Taşıt, Tamir, Bakım, Onarım ve Yakıt Giderleri	10.000,00	5.187,28	
08	Sigorta giderleri	6.000,00	4.862,85	
09	Gecikme zamları ve para cezaları		92,13	
10	Bağış ve yardımlar			
11	Gider kaydedilen demirbaşlar	1.000,00	520,69	
12	Banka giderleri	15.000,00	14.319,49	
13	Diğer çeşitli giderler	2.000,00	1.548,97	
770.11	Temsilcilik Giderleri	140.000,00	140.193,85	1,00
770.12	KIYMET ALIMLARI	10.000,00	8.019,10	0,80
01	Arsa ve Araziler			
02	Binalar			
03	Tesis, Makine ve Cihazlar			
04	Taşıtlar			
05	Demirbaşlar	10.000,00	8.019,10	
06	Yapılmakta Olan Yatırımlar			
07	Verilen Avanslar			
TOPLAM		1.291.000,00	1.296.074,33	1,00

Antalya Şube 2015 Yılı Gider Dağılımı

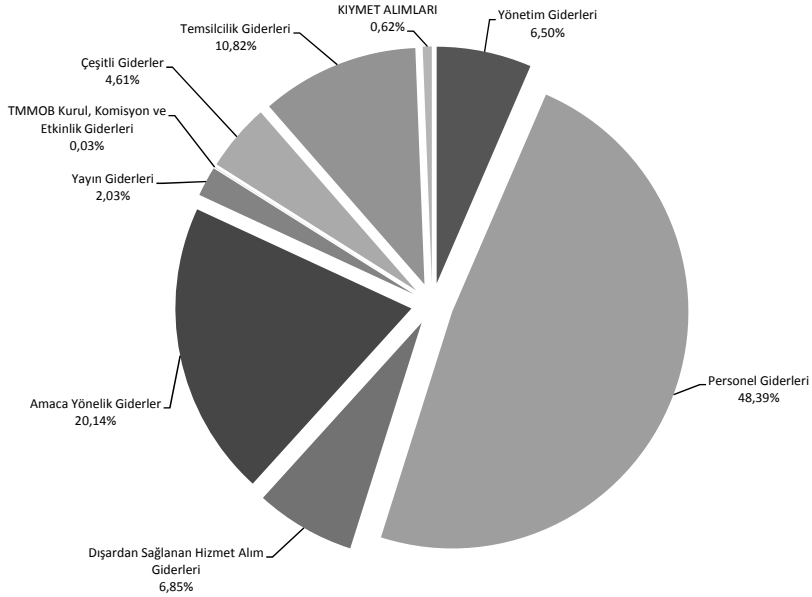

Antalya Şube 2015 Yılı Gelir Dağılımı

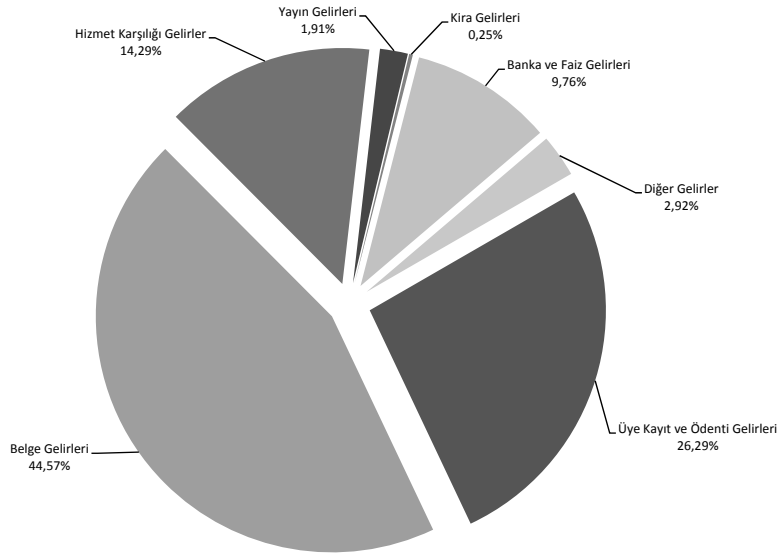

Antalya Şube Gelir Kalemlerinin 2014-2015 Yılı Karşılaştırması

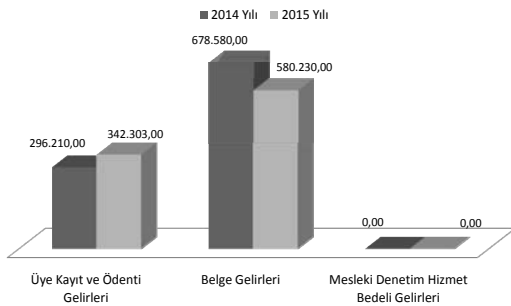

Antalya Şube Gelir Kalemlerinin Toplam Gelir İçerisindeki Oransal Değerleri

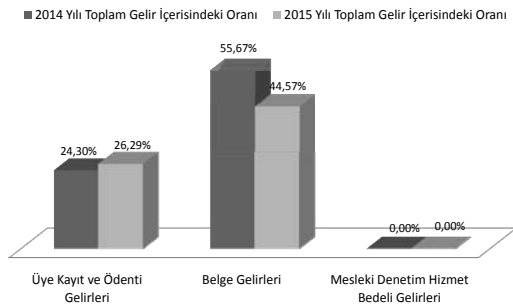

İNŞAAT MÜHENDİSLERİ ODASI
AYDIN ŞUBE
31.12.2014 TARİHİ İTİBARIYLA BİLANÇOSU

AKTİF		PASİF
KASA HESABI	4.679,17	270.667,26
BANKALAR HESABI	42.470,04	5.004,95
KREDİ KARTI SLİPLERİ HESABI	25.701,63	2.115,72
DİĞER MENKUL KIYMETLER HESABI	87.344,14	614.409,48
BİNALAR HESABI	630.224,12	
DEMİRBAŞLAR HESABI	101.778,31	
	892.197,41	892.197,41
DİĞER ÇEŞİTLİ BORÇLAR HESABI		
ÖDENECEK VERGİLER ve FONLAR HESABI		
ÖDENECEK SOSYAL GÜVENLİK KES.HESABI		
ÖZ VARLIKLAR HESABI		

İNŞAAT MÜHENDİSLERİ ODASI
AYDIN ŞUBE
31.12.2015 TARİHİ İTİBARIYLA BİLANÇOSU

AKTİF		PASİF
KASA HESABI	6.380,23	5.164,56
BANKALAR HESABI	64.777,14	270.667,26
KREDİ KARTI SLİPLERİ HESABI	45.707,13	6.140,45
DİĞER MENKUL KIYMETLER HESABI	156.312,34	2.566,66
BİNALAR HESABI	630.224,12	724.940,34
DEMİRBAŞLAR HESABI	106.078,31	
	1.009.479,27	1.009.479,27
SATICILAR HESABI		
DİĞER ÇEŞİTLİ BORÇLAR HESABI		
ÖDENECEK VERGİLER ve FONLAR HESABI		
ÖDENECEK SOSYAL GÜVENLİK KES.HESABI		
ÖZ VARLIKLAR HESABI		

TMMOB İNŞAAT MÜHENDİSLERİ ODASI
AYDIN ŞUBE

2014-2015 YILLARI KARŞILAŞTIRMALI GELİR ANALİZİ

ÜYE SAYISI: 960

	2014 YILI		2015 YILI		ARTIŞ ORANI	GELİR KALEMLERİNİN TOPLAM	
	GERÇEKLEŞEN GELİR BÜTÇESİ	GERÇEKLEŞEN GELİR BÜTÇESİ	GERÇEKLEŞEN GELİR BÜTÇESİ	GERÇEKLEŞEN GELİR BÜTÇESİ		2014 FASIL ORANI	2015 FASIL ORANI
600.01	Üye Kayıt ve Ödenti Gecikleri	79.750,00	103.165,00	1.29	24,74%	29,44%	
01	Üye Kayıt Gecikleri	1.490,00	1.920,00		0,46%	0,55%	
02	Üye Kimlik Yenileme Gecikleri	190,00	120,00		0,06%	0,04%	
03	Üye Cari Yıl Ödenti Gecikleri	38.775,00	51.635,00		12,03%	16,02%	
04	Üye Geçmiş Yıl Ödenti Gecikleri	39.180,00	49.480,00		12,16%	15,35%	
05	Gecici Üye Kayıt ve Ödenti Gecikleri	0,00	0,00		0,00%	0,00%	
06	Öğrenci Üye Kayıt Gecikleri	115,00	10,00		0,04%	0,00%	
07	Öğrenci Üye Ödenti Gecikleri	0,00	0,00		0,00%	0,00%	
600.02	Belge Gecikleri	188.525,00	186.670,00	0,99	58,49%	53,27%	
01	Oda Kayıt Belgesi Gecikleri	11.830,00	1.295,00		3,67%	0,37%	
02	Fenni Mesuliyet Belgesi Gecikleri	8.100,00	6.700,00		2,51%	2,08%	
03	Statik Proje Müberrahliği Belgesi Gecikleri	16.700,00	15.450,00		5,18%	4,79%	
04	Santiye Şehitliği Belgesi Gecikleri	20.200,00	21.500,00		6,27%	6,67%	
05	Geoteknik Değerlendirme Sorumlusu Belgesi Gecikleri	0,00	0,00		0,00%	0,00%	
06	Üye Tanıtım Oda Kayıt Belgesi (Genel)		7.175,00		0,00%	2,23%	
07	Üye Tanıtım Oda Kayıt Belgesi (Yapı Denetim Çalışanları İçin)		140,00		0,00%	0,04%	
08	Denetim Mühendis Oda Kayıt Belgesi		700,00		0,00%	0,22%	
09	Mühendis Kontrol Elemmanı Oda Kayıt Belgesi		4.250,00		0,00%	1,32%	
10	Etüt Proje ve Danışmanlık Hizmetleri İçin Anahatlar Teknik Personel Oda Kayıt Belgesi		35,00		0,00%	0,01%	
11	Etüt Proje ve Danışmanlık Hizmetleri İçin Teknik Personel Oda Kayıt Belgesi		35,00		0,00%	0,01%	
12	Yapım Hizmetleri İçin Anahatlar Teknik Personel Oda Kayıt Belgesi		480,00		0,00%	0,15%	
13	Yapım Hizmetleri İçin Teknik Personel Oda Kayıt Belgesi		1.925,00		0,00%	0,60%	
14	Proje Müberrahliği İçin Oda Kayıt Belgesi		175,00		0,00%	0,05%	
15	Riskli Yapı Lisans Başvurusu Oda Kayıt Belgesi (Genel)		100,00		0,00%	0,03%	
16	Riskli Yapı Lisans Başvurusu Oda Kayıt Belgesi (Yapı Denetim/Laboratuvar Çalışanları İçin)		100,00		0,00%	0,03%	
17	Bilirkişilik Oda Kayıt Belgesi		950,00		0,00%	0,29%	
18	Enerji Kimlik Belgesi Kursu Oda Kayıt Belgesi				0,00%	0,00%	
19	LPG Otogaz İstasyonu/ Dolum Tesisi Sorumlulu Müdür Eğitimi Oda Kayıt Belgesi				0,00%	0,00%	
20	Şantiye Şehitliği Oda Kayıt Belgesi (Kırmı)				0,00%	0,00%	
21	Yıkım Sorumlusu Fenni Mesuliyet Belgesi		11.400,00		0,00%	3,54%	
22	Yapı Denetim Kuruluşu Ortağı Oda Kayıt Belgesi				0,00%	0,00%	
06	SİM Belgesi Gecikleri	22.400,00	21.700,00		6,95%	6,73%	
01	SİM Belgesi Kayıt Gecikleri	2.800,00	5.250,00		0,87%	1,63%	
02	SİM Belgesi Yenileme Gecikleri	19.600,00	16.450,00		6,08%	5,10%	
07	İşyeri Tesisi Belgesi Gecikleri	108.995,00	92.290,00		33,81%	28,62%	
01	İşyeri Tesisi Belgesi Kayıt Gecikleri	5.850,00	15.000,00		1,81%	4,65%	
02	İşyeri Tesisi Belgesi Yenileme Gecikleri	103.145,00	77.290,00		32,00%	23,97%	
08	Yakınlık Belgelendirme Gecikleri	0,00	0,00		0,00%	0,00%	
01	Yakınlık Belgelendirme Başvuru Gecikleri				0,00%	0,00%	
02	Yakınlık Belgelendirme Ödenti Gecikleri				0,00%	0,00%	
09	Bilirkişilik Yetki Belgesi Onay Gecikleri	300,00	300,00		0,09%	0,09%	
10	Diğer Belge Gecikleri				0,00%	0,00%	
600.03	Hizmet Karşılığı Gecikleri	42.475,00	42.000,00	0,99	13,18%	11,99%	
01	Mesleki Denetim Hizmet Bedeli Gecikleri	41.100,00	40.350,00		12,75%	11,51%	
02	Zemin ve Temel Etüt Raporları İçin Mesleki Denetim Hizmet Bedeli Gecikleri	0,00			0,00%	0,00%	
03	Laboratuvar Hizmet Gecikleri	0,00			0,00%	0,00%	
04	Bilirkişilik Hizmet Gecikleri	1.375,00	1.650,00		0,43%	0,51%	
01	Kamulaştırma Bilirkişiligi Başvuru Gecikleri	1.250,00	1.500,00		0,39%	0,47%	
02	Diğer Bilirkişilik Hizmet Gecikleri	125,00	150,00		0,04%	0,05%	
05	Teknik, Bilimsel, Mesleki Etkinlik Gecikleri				0,00%	0,00%	
06	Meslek İçi Eğitim Gecikleri				0,00%	0,00%	
07	Ücretlerin %5'i				0,00%	0,00%	
08	Diğer Hizmet Karşılığı Gecikleri				0,00%	0,00%	
600.04	Yayın Gecikleri	7.390,00	6.855,00	0,93	2,29%	1,96%	
01	Süreli Yayın Gecikleri	6.490,00	15,00		2,01%	0,00%	
02	Diğer Yayın Gecikleri	900,00	6.840,00		0,28%	1,95%	
600.05	Kira Gecikleri				0,00%	0,00%	
600.06	Banka ve Faiz Gecikleri	3.084,94	9.143,61		0,96%	2,61%	
600.07	Bağış ve Yardım Gecikleri				0,00%	0,00%	
600.08	Diğer Gecikler	1.110,22	2.581,98		0,34%	0,74%	
	TOPLAM	322.335,16	350.415,59	1,09	100,00%	100,00%	

TMMOB İNŞAAT MÜHENDİSLERİ ODASI
AYDIN ŞUBE
2014 YILI TAHMİNİ - GERÇEKLEŞEN BÜTÇE ANALİZİ

		2014 YILI TAHMİNİ GİDER BÜTÇESİ	2014 YILI GERÇEKLEŞEN GİDER BÜTÇESİ	ARTIŞ %
770.01	Yönetim Giderleri	8.000,00	6.249,95	0,78
01	Profesyonel Yönetici Ücret ve Giderleri			
02	Yönetim Kurulu Oturum Ücretleri	5.000,00	3.909,95	
03	Yönetim Kurulu Üyeleri Seyahat Giderleri ve Harcırahları	2.000,00	1.425,00	
04	Yönetim Kurulu Diğer Giderleri	1.000,00	915,00	
770.02	Personel Giderleri	89.001,00	88.339,65	0,99
01	Personel Esas Ücretleri	60.000,00	54.940,30	
02	Personel İkramiyeleri			
03	Personel Sosyal Yardım Giderleri	5.000,00	13.252,68	
04	Personel Fazla Çalışma			
05	Kıdem ve İhbar Tazminatları	1,00		
06	SGK Primi İşçi ve İşveren Payı	24.000,00	20.146,67	
07	Sosyal Güvenlik Destek Primi İşveren Payı			
770.03	Dışardan Sağlanan Hizmet Alım Giderleri	34.000,00	27.175,16	0,80
01	Posta-Kargo Giderleri	3.000,00	1.165,88	
02	Haberleşme Giderleri	10.000,00	6.956,60	
03	Elektrik,Su,Yakıt, Tüketim ve Aidat Giderleri	3.000,00	2.469,23	
04	Bina Bakım ve Onarım Giderleri	2.000,00	1.358,00	
05	Büro Giderleri	5.000,00	5.291,91	
01	Kırtasiye ve Basılı Kağıt Giderleri	2.200,00	2.488,67	
02	Bilgisayar Sarf Malzeme Giderleri	300,00	571,64	
03	Arşivleme ve Dokümantasyon Giderleri			
04	Büro Malzemeleri Bakım ve Onarım Giderleri	1.000,00	702,82	
05	Mutfak ve Temizlik Malzemesi Giderleri	1.500,00	1.528,78	
06	Danışmanlık Giderleri	8.000,00	7.224,36	
07	Telif Hakları Giderleri			
08	Bilirkişilik Giderleri			
09	Diğer dışardan sağlanan hizmet alım giderleri	3.000,00	2.709,18	
770.04	Amaca Yönelik Giderler	14.100,00	15.388,25	1,09
01	Genel Kurul Giderleri	6.000,00	5.506,60	
02	Ortak Toplantı Giderleri	750,00		
03	Oda Organları, Yardımcı Organlar, Komisyon, Çalışma Gurubu Giderleri	2.350,00	0,00	
01	Onur Kurulu			
02	Denetleme Kurulu			
03	Danışma Kurulu			
04	Yardımcı Organlar			
05	Şube Komisyon ve Çalışma Grupları			
04	Teknik, Bilimsel, Mesleki Etkinlik Giderleri			
05	Mesleki Eğitim Giderleri	3.000,00	9.881,65	
06	Laboratuvar Giderleri			
07	genç-İMO Giderleri	2.000,00		
08	Diğer Amaca Yönelik Giderler			
770.05	Yayın Giderleri	5.500,00	5.143,00	0,94
01	Sürelili Yayın Giderleri		0,00	
02	Diğer Yayın Giderleri	5.500,00	5.143,00	
770.06	TMMOB Odenti Giderleri			
770.07	Ulusal-Uluslar arası Kuruluşlara Üyelik Giderleri			
770.08	TMMOB Kurul, Komisyon ve Etkinlik Giderleri	4.000,00	1.227,72	0,31
770.09	Çeşitli Giderler	20.600,00	19.380,68	0,94
01	Kira giderleri			
02	Şehir İçi Seyahat Giderleri	300,00	50,00	
03	Temsil ve ağırlama giderleri	10.000,00	10.943,45	
04	İlan giderleri	2.000,00	1.397,00	
05	Mahkeme, Noter ve İcra Giderleri	1.000,00	331,34	
06	Vergi, Resim Harç Giderleri	4.000,00	3.640,94	
07	Taahhüt, Tamir, Bakım, Onarım ve Yakıt Giderleri			
08	Sigorta giderleri	1.000,00	975,73	
09	Gecikme zamları ve para cezaları		2,00	
10	Bağış ve yardımlar			
11	Gider kaydedilen demirbaşlar			
12	Banka giderleri	2.000,00	2.040,22	
13	Diğer çeşitli giderler	300,00	0,00	
770.11	Temsilcilik Giderleri	52.500,00	43.457,73	0,83
770.12	KIYMET ALIMLARI	10.000,00	485,00	0,05
01	Arsa ve Araziler			
02	Binalar			
03	Tesis, Makine ve Cihazlar			
04	Taahhütler			
05	Demirbaşlar	10.000,00	485,00	
06	Yapılmakta Olan Yatırımlar			
07	Verilen Avanslar			
TOPLAM		237.701,00	206.847,14	0,87

TMMOB İNŞAAT MÜHENDİSLERİ ODASI
AYDIN ŞUBE
2015 YILI TAHMİNİ - GERÇEKLEŞEN BÜTÇE ANALİZİ

		2015 YILI TAHMİNİ GİDER BÜTÇESİ	2015 YILI GERÇEKLEŞEN GİDER BÜTÇESİ	ARTIŞ %
770.01	Yönetim Giderleri	9.500,00	5.038,67	0,53
01	Profesyonel Yönetici Ücret ve Giderleri			
02	Yönetim Kurulu Oturum Ücretleri	7.000,00	4.478,67	
03	Yönetim Kurulu Üyeleri Seyahat Giderleri ve Harcırahları	1.500,00	470,00	
04	Yönetim Kurulu Diğer Giderleri	1.000,00	90,00	
770.02	Personel Giderleri	108.500,00	116.044,63	1,07
01	Personel Esas Ücretleri	68.500,00	71.047,52	
02	Personel İkramiyeleri			
03	Personel Sosyal Yardım Giderleri	15.000,00	16.147,29	
04	Personel Fazla Çalışma			
05	Kıdem ve İhbar Tazminatları			
06	SGK Primi İşçi ve İşveren Payı	25.000,00	28.849,82	
770.03	Dışardan Sağlanan Hizmet Alım Giderleri	31.000,00	28.989,30	0,94
01	Posta-Kargo Giderleri	2.000,00	1.064,03	
02	Haberleşme Giderleri	5.000,00	5.308,37	
03	Elektrik,Su, Yakıt, Tüketim ve Aidat Giderleri	3.500,00	2.832,54	
04	Bina Bakım ve Onarım Giderleri	3.500,00	6.540,00	
05	Büro Giderleri	8.000,00	6.020,00	
01	Kırtasiye ve Basılı Kağıt Giderleri	3.500,00	3.376,02	
02	Bilgisayar Sarf Malzeme Giderleri	1.000,00	982,78	
03	Arşivleme ve Dokümantasyon Giderleri	500,00	200,00	
04	Büro Malzemeleri Bakım ve Onarım Giderleri	1.000,00	135,00	
05	Mutfak ve Temizlik Malzemesi Giderleri	2.000,00	1.326,20	
06	Danışmanlık Giderleri	7.500,00	7.224,36	
07	Telif Hakları Giderleri			
08	Bilirkişilik Giderleri			
09	Diğer dışardan sağlanan hizmet alım giderleri	1.500,00		
770.04	Amaca Yönelik Giderler	17.000,00	17.353,39	1,02
01	Genel Kurul Giderleri	1.000,00		
02	Ortak Toplantı Giderleri			
03	Oda Organları, Yardımcı Organlar, Komisyon, Çalışma Gurubu Giderleri	2.500,00		
01	Onur Kurulu			
02	Denetleme Kurulu			
03	Danışma Kurulu			
04	Yardımcı Organlar			
05	Şube Komisyon ve Çalışma Grupları	2.500,00		
04	Teknik, Bilimsel, Mesleki Etkinlik Giderleri	500,00	412,00	
05	Mesleki Eğitim Giderleri	10.000,00		
06	Laboratuvar Giderleri			
07	genç-İMO Giderleri	3.000,00	16.941,39	
08	Diğer Amaca Yönelik Giderler			
770.05	Yayın Giderleri	6.000,00	5.886,00	0,98
01	Sürelili Yayın Giderleri		500,00	
02	Diğer Yayın Giderleri	6.000,00	5.386,00	
770.06	TMMOB Odenti Giderleri			
770.07	Ulusal-Uluslararası Kuruluşlara Üyelik Giderleri			
770.08	TMMOB Kurul, Komisyon ve Etkinlik Giderleri	3.000,00	1.049,80	0,35
770.09	Çeşitli Giderler	22.000,00	17.423,41	0,79
01	Kira giderleri			
02	Şehir İçi Seyahat Giderleri	300,00		
03	Temsil ve ağırlama giderleri	10.000,00	9.523,81	
04	İlan giderleri	2.000,00	1.103,00	
05	Mahkeme, Noter ve İcra Giderleri	1.000,00		
06	Vergi, Resim Harç Giderleri	4.000,00	2.960,30	
07	Taşıt, Tamir, Bakım, Onarım ve Yakıt Giderleri			
08	Sigorta giderleri	1.500,00	262,40	
09	Gecikme zamları ve para cezaları			
10	Bağış ve yardımlar			
11	Gider kaydedilen demirbaşlar			
12	Banka giderleri	3.000,00	2.709,00	
13	Diğer çeşitli giderler	200,00	864,90	
770.11	Temsilcilik Giderleri	45.000,00	41.848,56	0,93
770.12	KIYMET ALIMLARI	4.000,00	4.300,00	1,08
01	Arsa ve Araziler			
02	Binalar			
03	Tesis, Makine ve Cihazlar			
04	Taşıtlar			
05	Demirbaşlar	4.000,00	4.300,00	
06	Yapılmakta Olan Yatırımlar			
07	Verilen Avanslar			
TOPLAM		246.000,00	237.933,76	0,97

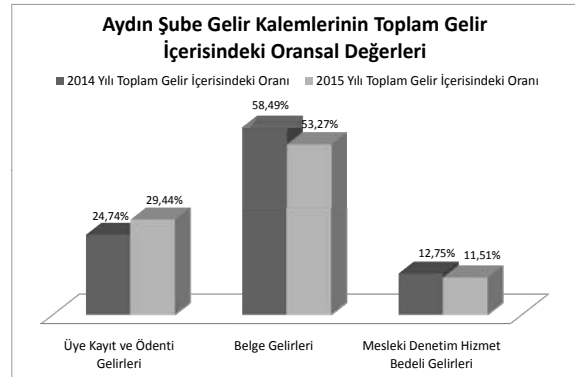
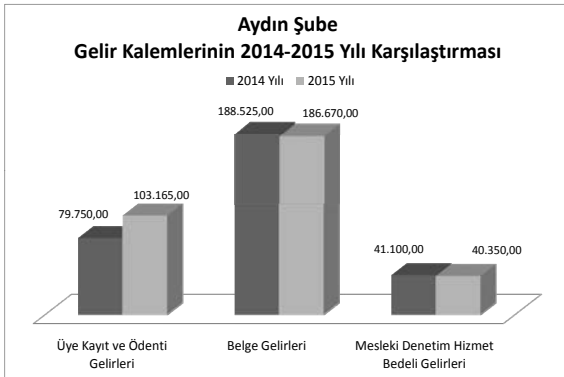
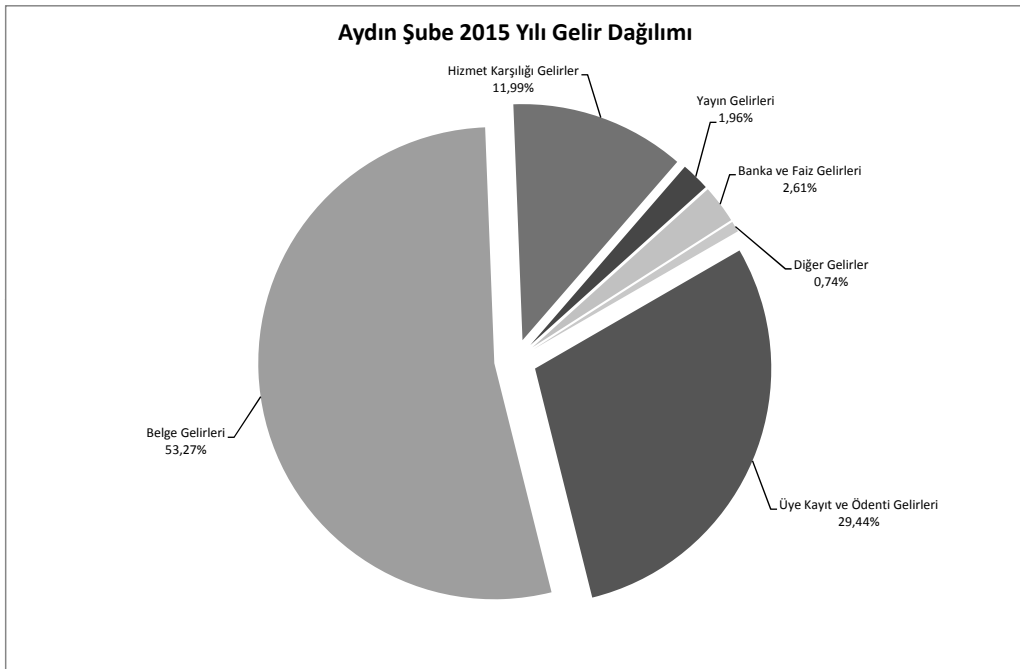
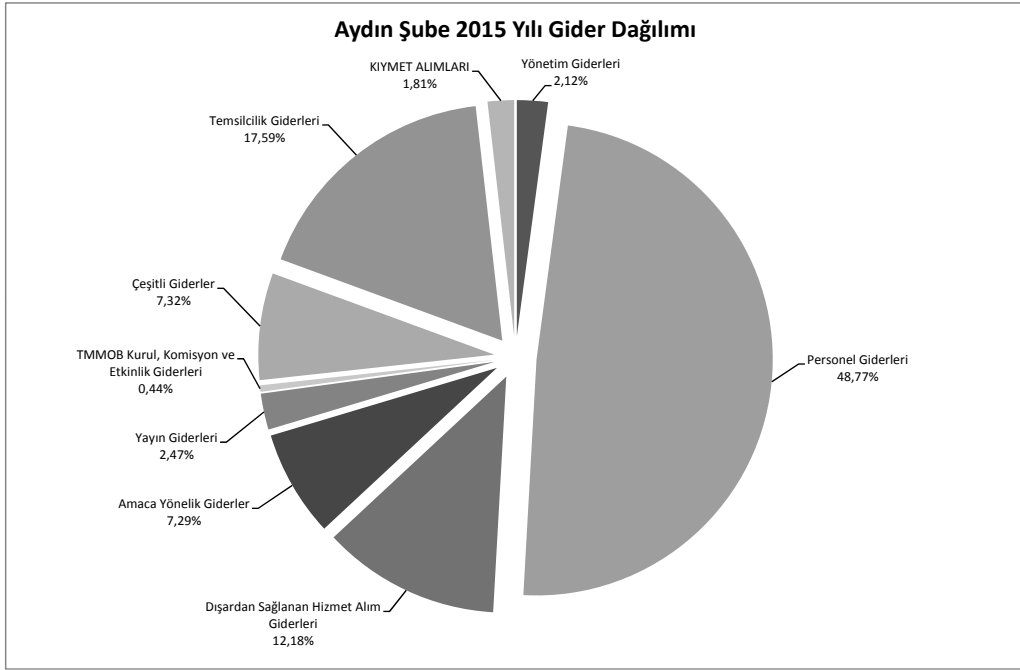

İNŞAAT MÜHENDİSLERİ ODASI
BALIKESİR ŞUBE
31.12.2014 TARİHİ İTİBARIYLA BİLANÇOSU

AKTİF		PASİF	
KASA HESABI	6.076,71	SATICILAR HESABI	350,00
BANKALAR HESABI	146.498,27	PERSONELE BORÇLAR HESABI	2.175,00
KREDİ KARTI SLİPLERİ	40.495,84	ÖDENECEK VERGİLER ve FONLAR HESABI	10.357,06
BİNALAR HESABI	150,00	ÖDENECEK SOSYAL GÜVENLİK KES.HESABI	3.869,25
DEMİRBAŞLAR HESABI	10.065,91	ÖZ VARLIKLAR HESABI	186.535,42
	203.286,73		203.286,73

İNŞAAT MÜHENDİSLERİ ODASI
BALIKESİR ŞUBE
31.12.2015 TARİHİ İTİBARIYLA BİLANÇOSU

AKTİF		PASİF	
KASA HESABI	3.934,34	ÖDENECEK VERGİLER ve FONLAR HESABI	3.190,90
BANKALAR HESABI	230.731,07	ÖDENECEK SOSYAL GÜVENLİK KES.HESABI	4.343,66
KREDİ KARTI SLİPLERİ HESABI	31.905,49	ÖZ VARLIKLAR HESABI	274.071,28
BİNALAR HESABI	150,00		
DEMİRBAŞLAR HESABI	14.884,94		
	281.605,84		281.605,84

TMMOB İNŞAAT MÜHENDİSLERİ ODASI
BALIKESİR ŞUBE

2014-2015 YILLARI KARŞILAŞTIRMALI GELİR ANALİZİ

ÜYE SAYISI: 1.103

KOD	AÇIKLAMA	2014 YILI		2015 YILI		ARTIŞ ORANI	GELİR KALEMLERİNİN TOPLAM	
		GERÇEKLEŞEN GELİR BÜTÇESİ	GERÇEKLEŞEN GELİR BÜTÇESİ	GERÇEKLEŞEN GELİR BÜTÇESİ	GERÇEKLEŞEN GELİR BÜTÇESİ		2014 FASIL ORANI	2015 FASIL ORANI
600.01	Üye Kayıt ve Ödenti Gecikleri	137.165,00	140.560,00	1,02	29,61%	27,72%		
01	Üye Kayıt Gecikleri	2.115,00	2.680,00		0,46%	0,53%		
02	Üye Kimlik Yenileme Gecikleri	190,00	120,00		0,04%	0,03%		
03	Üye Cari Yıl Ödenti Gecikleri	72.000,00	86.323,00		15,54%	18,64%		
04	Üye Geçmiş Yıl Ödenti Gecikleri	62.310,00	51.192,00		13,45%	11,05%		
05	Gecici Üye Kayıt ve Ödenti Gecikleri		245,00		0,00%	0,05%		
06	Öğrenci Üye Kayıt Gecikleri	550,00			0,12%	0,00%		
07	Öğrenci Üye Ödenti Gecikleri				0,00%	0,00%		
600.02	Belge Gecikleri	297.655,00	315.765,00	1,06	64,26%	62,27%		
01	Oda Kayıt Belgesi Gecikleri	40.600,00	2.135,00		8,77%	0,42%		
02	Fenni Mesuliyet Belgesi Gecikleri	8.500,00	4.200,00		1,84%	0,91%		
03	Statik Proje Mühendisliği Belgesi Gecikleri	39.700,00	43.950,00		8,57%	9,49%		
04	Santiye Şehitliği Belgesi Gecikleri	18.100,00	111.100,00		3,91%	23,99%		
05	Geoteknik Değerlendirme Sorumlusu Belgesi Gecikleri		0,00		0,00%	0,00%		
06	Üye Tanıtım Oda Kayıt Belgesi (Genel)		4.130,00		0,00%	0,89%		
07	Üye Tanıtım Oda Kayıt Belgesi (Yapı Denetim Çalışanları İçin)		560,00		0,00%	0,12%		
08	Denetim Mühendis Oda Kayıt Belgesi		550,00		0,00%	0,12%		
09	Mühendis Kontrol Elemamı Oda Kayıt Belgesi		1.550,00		0,00%	0,33%		
10	Etüt Proje ve Danışmanlık Hizmetleri İçin Anahatlar Teknik Personel Oda Kayıt Belgesi		35,00		0,00%	0,01%		
11	Etüt Proje ve Danışmanlık Hizmetleri İçin Teknik Personel Oda Kayıt Belgesi		175,00		0,00%	0,04%		
12	Yapım Hizmetleri İçin Anahatlar Teknik Personel Oda Kayıt Belgesi		350,00		0,00%	0,08%		
13	Yapım Hizmetleri İçin Teknik Personel Oda Kayıt Belgesi		4.830,00		0,00%	1,04%		
14	Proje Müşavirliği İçin Oda Kayıt Belgesi				0,00%	0,00%		
15	Riskli Yapı Lisans Başvurusu Oda Kayıt Belgesi (Genel)		350,00		0,00%	0,08%		
16	Riskli Yapı Lisans Başvurusu Oda Kayıt Belgesi (Yapı Denetim/Laboratuvar Çalışanları İçin)		1.550,00		0,00%	0,33%		
17	Bilirliklik Oda Kayıt Belgesi				0,00%	0,00%		
18	Enerji Kimlik Belgesi Kursu Oda Kayıt Belgesi				0,00%	0,00%		
19	LPG Otogaz İstasyonu/ Dolum Tesisi Sorumlulu Müdür Eğitimi Oda Kayıt Belgesi		2.900,00		0,00%	0,63%		
20	Şantiye Şehitliği Oda Kayıt Belgesi (Kamu)		800,00		0,00%	0,17%		
21	Yıkım Sorumlusu Fenni Mesuliyet Belgesi		150,00		0,00%	0,03%		
22	Yapı Denetim Kuruluşu Ortağı Oda Kayıt Belgesi				0,00%	0,00%		
06	SİM Belgesi Gecikleri	33.600,00	31.150,00		7,25%	6,73%		
01	SİM Belgesi Kayıt Gecikleri	7.350,00	7.350,00		1,59%	1,59%		
02	SİM Belgesi Yenileme Gecikleri	26.250,00	23.800,00		5,67%	5,14%		
07	İşyeri Tesci Belgesi Gecikleri	156.885,00	105.000,00		33,87%	22,67%		
01	İşyeri Tesci Belgesi Kayıt Gecikleri	14.500,00	15.750,00		3,13%	3,40%		
02	İşyeri Tesci Belgesi Yenileme Gecikleri	142.385,00	89.250,00		30,74%	19,27%		
08	Yakınlık Belgelendirme Gecikleri	0,00	0,00		0,00%	0,00%		
01	Yakınlık Belgelendirme Başvuru Gecikleri				0,00%	0,00%		
02	Yakınlık Belgelendirme Ödenti Gecikleri				0,00%	0,00%		
09	Bilirliklik Yetki Belgesi Onay Gecikleri	270,00	300,00		0,06%	0,06%		
10	Diğer Belge Gecikleri				0,00%	0,00%		
600.03	Hizmet Karşılığı Gecikleri	4.425,00	19.900,00	4,50	9,96%	3,92%		
01	Mesleki Denetim Hizmet Bedeli Gecikleri	300,00			0,06%	0,00%		
02	Zemin ve Temel Etüt Raporları İçin Mesleki Denetim Hizmet Bedeli Gecikleri	0,00			0,00%	0,00%		
03	Laboratuvar Hizmet Gecikleri	0,00			0,00%	0,00%		
04	Bilirliklik Hizmet Gecikleri	4.125,00	7.150,00		0,89%	1,54%		
01	Kamulaştırma Bilirlikliği Başvuru Gecikleri	1.950,00	1.950,00		0,30%	0,42%		
02	Diğer Bilirliklik Hizmet Gecikleri	2.750,00	5.200,00		0,59%	1,12%		
05	Teknik, Bilimsel, Mesleki Eğitim Gecikleri	0,00	0,00		0,00%	0,00%		
06	Meslek İçi Eğitim Gecikleri	0,00	12.750,00		0,00%	2,75%		
07	Ücretlerin %5'i				0,00%	0,00%		
08	Diğer Hizmet Karşılığı Gecikleri				0,00%	0,00%		
600.04	Yayın Gecikleri	20.694,00	19.851,00	0,96	4,47%	3,91%		
01	Süreli Yayın Gecikleri				0,00%	0,00%		
02	Diğer Yayın Gecikleri	20.694,00	19.851,00		4,47%	3,91%		
600.05	Kira Gecikleri				0,00%	0,00%		
600.06	Banka ve Faiz Gecikleri	2.788,07	9.307,64		0,50%	1,84%		
600.07	Bağış ve Yardım Gecikleri	280,00			0,06%	0,00%		
600.08	Diğer Gecikler	463.196,57	507.098,64	1,09	100,00%	100,00%		
	TOPLAM							

TMMOB İNŞAAT MÜHENDİSLERİ ODASI
BALIKESİR ŞUBE
2014 YILI TAHMİNİ - GERÇEKLEŞEN BÜTÇE ANALİZİ

		2014 YILI TAHMİNİ GİDER BÜTÇESİ	2014 YILI GERÇEKLEŞEN GİDER BÜTÇESİ	ARTIŞ %
770.01	Yönetim Giderleri	1.000,00	235,00	0,24
01	Profesyonel Yönetici Ücret ve Giderleri			
02	Yönetim Kurulu Oturum Ücretleri			
03	Yönetim Kurulu Üyeleri Seyahat Giderleri ve Harcırahları	1.000,00	235,00	
04	Yönetim Kurulu Diğer Giderleri			
770.02	Personel Giderleri	564.001,00	413.934,83	0,73
01	Personel Esas Ücretleri	150.000,00	164.158,81	
02	Personel İkramiyeleri			
03	Personel Sosyal Yardım Giderleri	27.000,00	23.684,01	
04	Personel Fazla Çalışma	1,00		
05	Kıdem ve İhbar Tazminatları	328.000,00	171.099,03	
06	SGK Primi İşçi ve İşveren Payı	59.000,00	54.992,98	
07	Sosyal Güvenlik Destek Primi İşveren Payı			
770.03	Dışardan Sağlanan Hizmet Alım Giderleri	30.000,00	20.385,28	0,68
01	Posta-Kargo Giderleri	2.000,00	1.533,56	
02	Haberleşme Giderleri	5.000,00	4.285,85	
03	Elektrik,Su,Yakıt, Tüketim ve Aidat Giderleri	4.000,00	3.557,89	
04	Bina Bakım ve Onarım Giderleri	1.500,00		
05	Büro Giderleri	9.500,00	5.650,92	
01	Kırtasiye ve Basılı Kağıt Giderleri	2.000,00	1.501,16	
02	Bilgisayar Sarf Malzeme Giderleri	3.000,00	1.457,58	
03	Arşivleme ve Dokümantasyon Giderleri			
04	Büro Malzemeleri Bakım ve Onarım Giderleri	1.500,00	325,00	
05	Mutfak ve Temizlik Malzemesi Giderleri	3.000,00	2.367,18	
06	Danışmanlık Giderleri	6.000,00	5.057,06	
07	Telif Hakları Giderleri			
08	Bilirkişilik Giderleri	2.000,00	300,00	
09	Diğer dışardan sağlanan hizmet alım giderleri			
770.04	Amaca Yönelik Giderler	28.000,00	10.030,15	0,36
01	Genel Kurul Giderleri	3.000,00	2.755,00	
02	Ortak Toplantı Giderleri	5.000,00	819,71	
03	Oda Organları, Yardımcı Organlar, Komisyon, Çalışma Gurubu Giderleri	1.000,00	0,00	
01	Onur Kurulu			
02	Denetleme Kurulu			
03	Danışma Kurulu			
04	Yardımcı Organlar			
05	Şube Komisyon ve Çalışma Grupları	1.000,00		
04	Teknik, Bilimsel, Mesleki Etkinlik Giderleri	5.000,00		
05	Mesleki Eğitim Giderleri	5.000,00	1.364,96	
06	Laboratuvar Giderleri			
07	genç-İMO Giderleri	8.000,00	5.090,48	
08	Diğer Amaca Yönelik Giderler	1.000,00		
770.05	Yayın Giderleri	12.400,00	8.544,00	0,69
01	Sürekli Yayın Giderleri	4.400,00	2.760,00	
02	Diğer Yayın Giderleri	8.000,00	5.784,00	
770.06	TMMOB Odenti Giderleri	1.000,00		
770.07	Ulusal-Uluslar arası Kuruluşlara Üyelik Giderleri			
770.08	TMMOB Kurul, Komisyon ve Etkinlik Giderleri	1.000,00	650,00	0,65
770.09	Çeşitli Giderler	28.600,00	15.861,77	0,55
01	Kira giderleri			
02	Şehir İçi Seyahat Giderleri	100,00	75,02	
03	Temsil ve ağırlama giderleri	18.000,00	14.280,27	
04	İlan giderleri			
05	Mahkeme, Noter ve İcra Giderleri	500,00	213,15	
06	Vergi, Resim Harç Giderleri	6.000,00	436,87	
07	Taahhüt, Tamir, Bakım, Onarım ve Yakıt Giderleri			
08	Sigorta giderleri	1.000,00	200,00	
09	Gecikme zamları ve para cezaları			
10	Bağış ve yardımlar			
11	Gider kaydedilen demirbaşlar		155,93	
12	Banka giderleri	3.000,00	500,53	
13	Diğer çeşitli giderler		0,00	
770.11	Temsilcilik Giderleri	60.000,00	75.417,98	1,26
770.12	KIYMET ALIMLARI	8.000,00	2.249,00	0,28
01	Arsa ve Araziler			
02	Binalar			
03	Tesis, Makine ve Cihazlar			
04	Taahhütler			
05	Demirbaşlar	8.000,00	2.249,00	
06	Yapılmakta Olan Yatırımlar			
07	Verilen Avanslar			
TOPLAM		734.001,00	547.308,01	0,75

TMMOB İNŞAAT MÜHENDİSLERİ ODASI
BALIKESİR ŞUBE
2015 YILI TAHMİNİ - GERÇEKLEŞEN BÜTÇE ANALİZİ

		2015 YILI TAHMİNİ GİDER BÜTÇESİ	2015 YILI GERÇEKLEŞEN GİDER BÜTÇESİ	ARTIŞ %
770.01	Yönetim Giderleri	9.500,00	1.995,96	0,21
01	Profesyonel Yönetici Ücret ve Giderleri			
02	Yönetim Kurulu Oturum Ücretleri	7.000,00		
03	Yönetim Kurulu Üyeleri Seyahat Giderleri ve Harcırahları	1.500,00	674,46	
04	Yönetim Kurulu Diğer Giderleri	1.000,00	1.321,50	
770.02	Personel Giderleri	229.400,00	242.241,11	1,06
01	Personel Esas Ücretleri	149.400,00	160.848,03	
02	Personel İkramiyeleri			
03	Personel Sosyal Yardım Giderleri	25.000,00	19.910,97	
04	Personel Fazla Çalışma			
05	Kıdem ve İhbar Tazminatları			
06	SGK Primi İşçi ve İşveren Payı	55.000,00	61.482,11	
770.03	Dışardan Sağlanan Hizmet Alım Giderleri	31.500,00	29.589,52	0,94
01	Posta-Kargo Giderleri	2.000,00	2.552,46	
02	Haberleşme Giderleri	6.000,00	7.385,30	
03	Elektrik,Su, Yakıt, Tüketim ve Aidat Giderleri	5.000,00	3.868,21	
04	Bina Bakım ve Onarım Giderleri	1.000,00		
05	Büro Giderleri	6.000,00	5.488,43	
01	Kırtasiye ve Basılı Kağıt Giderleri	2.000,00	2.746,82	
02	Bilgisayar Sarf Malzeme Giderleri	1.500,00	1.145,66	
03	Arşivleme ve Dokümantasyon Giderleri	0,00		
04	Büro Malzemeleri Bakım ve Onarım Giderleri	1.000,00	170,01	
05	Mutfak ve Temizlik Malzemesi Giderleri	1.500,00	1.425,94	
06	Danışmanlık Giderleri	6.000,00	5.490,62	
07	Telif Hakları Giderleri			
08	Bilirkişilik Giderleri	4.500,00	3.276,00	
09	Diğer dışardan sağlanan hizmet alım giderleri	1.000,00	1.528,50	
770.04	Amaca Yönelik Giderler	29.000,00	46.537,56	1,60
01	Genel Kurul Giderleri	1.000,00		
02	Ortak Toplantı Giderleri	1.000,00		
03	Oda Organları, Yardımcı Organlar, Komisyon, Çalışma Gurubu Giderleri	1.000,00	130,00	
01	Onur Kurulu			
02	Denetleme Kurulu			
03	Danışma Kurulu			
04	Yardımcı Organlar			
05	Şube Komisyon ve Çalışma Grupları	1.000,00	130,00	
04	Teknik, Bilimsel, Mesleki Etkinlik Giderleri	4.000,00	5.207,50	
05	Mesleki Eğitim Giderleri	10.000,00	10.504,67	
06	Laboratuar Giderleri			
07	genç-İMO Giderleri	7.000,00	24.797,93	
08	Diğer Amaca Yönelik Giderler	5.000,00	5.897,46	
770.05	Yayın Giderleri	8.500,00	6.253,00	0,74
01	Sürelili Yayın Giderleri	500,00		
02	Diğer Yayın Giderleri	8.000,00	6.253,00	
770.06	TMMOB Odenti Giderleri			
770.07	Ulusal-Uluslararası Kuruluşlara Üyelik Giderleri			
770.08	TMMOB Kurul, Komisyon ve Etkinlik Giderleri	2.000,00	1.136,32	0,57
770.09	Çeşitli Giderler	12.600,00	17.674,46	1,40
01	Kira giderleri			
02	Şehir İçi Seyahat Giderleri	500,00	245,50	
03	Temsil ve ağırlama giderleri	8.000,00	9.296,50	
04	İlan giderleri	100,00	79,00	
05	Mahkeme, Noter ve İcra Giderleri	500,00	632,42	
06	Vergi, Resim Harç Giderleri	1.000,00	1.419,06	
07	Taşıt, Tamir, Bakım, Onarım ve Yakıt Giderleri			
08	Sigorta giderleri	500,00		
09	Gecikme zamları ve para cezaları			
10	Bağış ve yardımlar			
11	Gider kaydedilen demirbaşlar	1.000,00	1.062,90	
12	Banka giderleri	1.000,00	2.095,08	
13	Diğer çeşitli giderler		2.844,00	
770.11	Temsilcilik Giderleri	64.000,00	58.081,05	0,91
770.12	KIYMET ALIMLARI	5.000,00	4.819,03	0,96
01	Arsa ve Araziler			
02	Binalar			
03	Tesis, Makine ve Cihazlar			
04	Taşıtlar			
05	Demirbaşlar	5.000,00	4.819,03	
06	Yapılmakta Olan Yatırımlar			
07	Verilen Avanslar			
TOPLAM		391.500,00	408.328,01	1,04

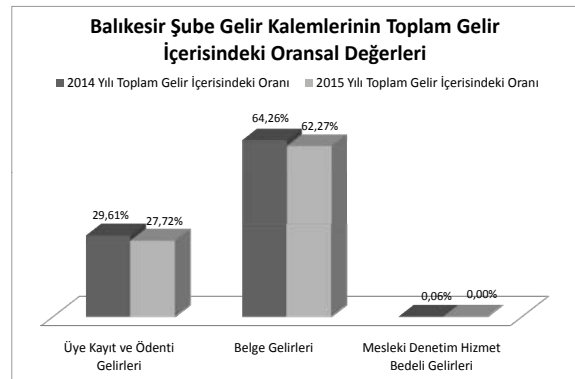
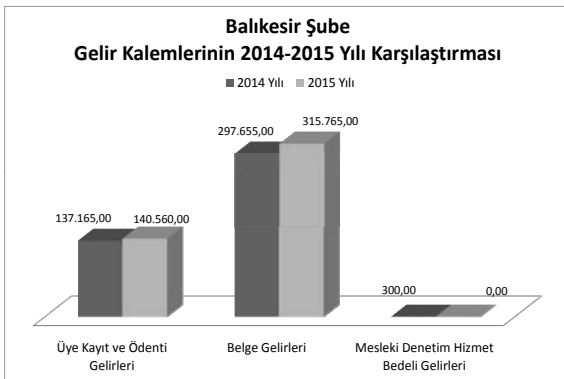
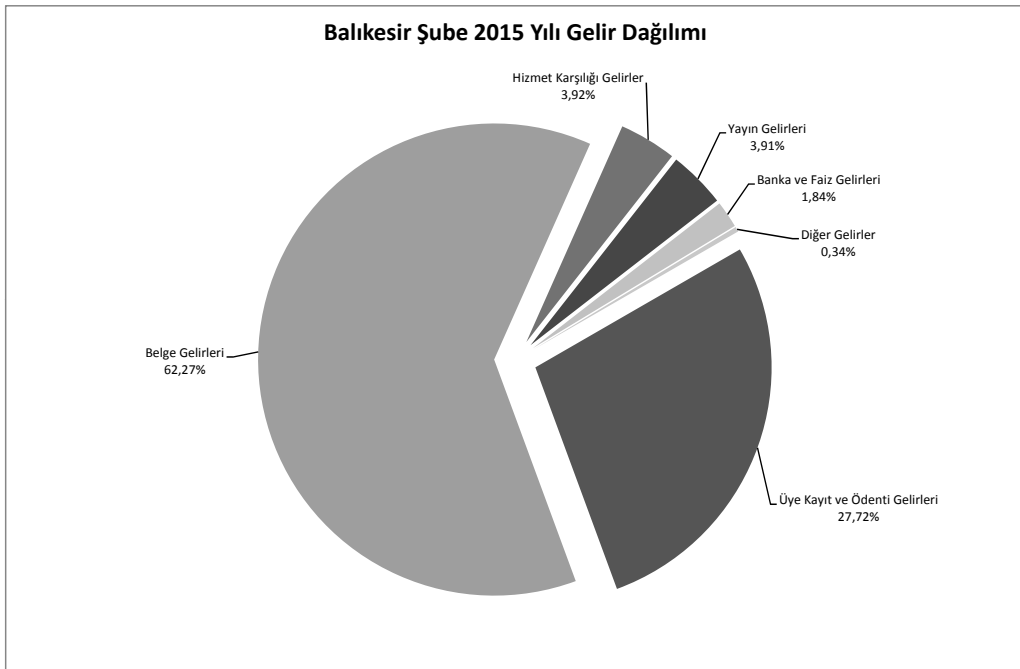
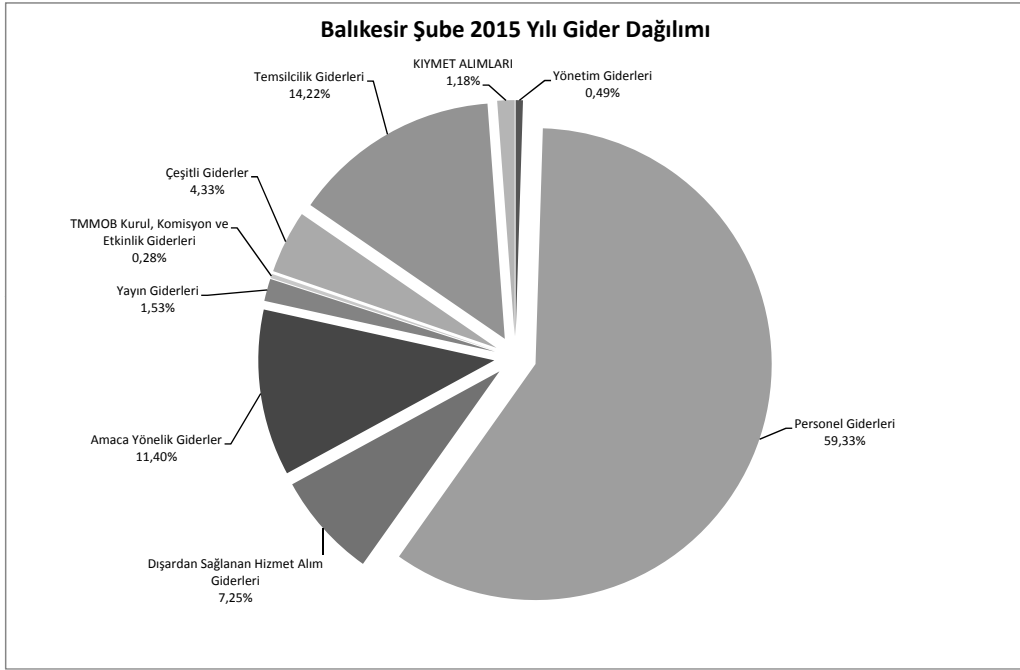

İNŞAAT MÜHENDİSLERİ ODASI
BURSA ŞUBE
31.12.2014 TARİHİ İTİBARIYLA BİLANÇOSU

AKTİF		PASİF
KASA HESABI	4.426,49	3.071,07
BANKALAR HESABI	349.469,83	12.135,34
KREDİ KARTI SLİPLERİ HESABI	148.611,31	4.294.690,23
DİĞER MENKUL KIYMETLER HESABI	40.029,11	
VERİLEN DEPOZİTO VE TEMİNATLAR HESABI	9.915,42	
BİNALAR HESABI	3.370.116,02	
TAŞITLAR HESABI	31.500,00	
DEMİRBAŞLAR	355.828,46	
	4.309.896,64	4.309.896,64
ÖDENECEK VERGİLER ve FONLAR HESABI		
ÖDENECEK SOSYAL GÜVENLİK KES.HESABI		
ÖZ VARLIKLAR HESABI		

İNŞAAT MÜHENDİSLERİ ODASI
BURSA ŞUBE
31.12.2015 TARİHİ İTİBARIYLA BİLANÇOSU

AKTİF		PASİF
KASA HESABI	5.360,51	8.171,91
BANKALAR HESABI	378.471,73	13.490,03
KREDİ KARTI SLİPLERİ HESABI	159.481,24	4.388.177,56
DİĞER MENKUL KIYMETLER HESABI	93.698,41	
VERİLEN DEPOZİTO VE TEMİNATLAR HESABI	9.915,42	
BİNALAR HESABI	3.370.116,02	
TAŞITLAR HESABI	31.500,00	
DEMİRBAŞLAR	361.296,17	
	4.409.839,50	4.409.839,50
ÖDENECEK VERGİLER ve FONLAR HESABI		
ÖDENECEK SOSYAL GÜVENLİK KES.HESABI		
ÖZ VARLIKLAR HESABI		

TMMOB İNŞAAT MÜHENDİSLERİ ODASI
BURSA ŞUBE

2014-2015 YILLARI KARŞILAŞTIRMALI GELİR ANALİZİ

ÜYE SAYISI: 3.669

KOD	AÇIKLAMA	2014 YILI		2015 YILI		ARTIŞ ORANI	GELİR KALEMLERİNİN TOPLAM	
		GERÇEKLEŞEN GELİR BÜTÇESİ	GERÇEKLEŞEN GELİR BÜTÇESİ	GERÇEKLEŞEN GELİR BÜTÇESİ	GERÇEKLEŞEN GELİR BÜTÇESİ		2014 FASIL ORANI	2015 FASIL ORANI
600.01	Üye Kayıt ve Ödenti Gecikmeleri	384.800,00	422.967,00	10.000,00	1,10	25,12%	24,57%	
01	Üye Kayıt Gecikmeleri	6.670,00	10.000,00	0,00%		0,44%	0,58%	
02	Üye Kimlik Yenileme Gecikmeleri	865,00	520,00	0,00%		0,06%	0,03%	
03	Üye Cari Yılı Ödenti Gecikmeleri	202.650,00	231.410,00	28.760,00		13,23%	15,11%	
04	Üye Geçmiş Yılı Ödenti Gecikmeleri	174.150,00	179.512,00	5.362,00		11,37%	11,72%	
05	Gecici Üye Kayıt ve Ödenti Gecikmeleri					0,00%	0,00%	
06	Öğrenci Üye Kayıt ve Ödenti Gecikmeleri	445,00	1.525,00	1.080,00		0,03%	0,10%	
07	Öğrenci Üye Ödenti Gecikmeleri					0,00%	0,00%	
600.02	Belge Gecikmeleri	791.070,00	819.610,00	28.540,00	1,04	51,64%	47,62%	
01	Oda Kayıt Belgesi Gecikmeleri	56.980,00	3.640,00	0,00%		3,72%	0,21%	
02	Fenni Mesuliyet Belgesi Gecikmeleri	63.900,00	7.600,00	0,00%		4,17%	0,50%	
03	Statik Proje Mühendisliği Belgesi Gecikmeleri	14.000,00	68.300,00	54.300,00		0,91%	4,46%	
04	Santiye Şehitliği Belgesi Gecikmeleri	142.100,00	176.600,00	34.500,00		9,28%	11,53%	
05	Geoteknik Değerlendirme Sorumlusu Belgesi Gecikmeleri	8.850,00	800,00	0,00%		0,58%	0,05%	
06	Üye Tanıtım Oda Kayıt Belgesi (Genel)		6.790,00	0,00%		0,00%	0,44%	
07	Üye Tanıtım Oda Kayıt Belgesi (Yapı Denetim Çalışanları İçin)		1.260,00	0,00%		0,00%	0,08%	
08	Denetim Mühendis Oda Kayıt Belgesi		5.350,00	0,00%		0,00%	0,35%	
09	Mühendis Kontrol Elemamı Oda Kayıt Belgesi		12.750,00	0,00%		0,00%	0,83%	
10	Etüt Proje ve Danışmanlık Hizmetleri İçin Anahatlar Teknik Personel Oda Kayıt Belgesi		245,00	0,00%		0,00%	0,02%	
11	Etüt Proje ve Danışmanlık Hizmetleri İçin Teknik Personel Oda Kayıt Belgesi		315,00	0,00%		0,00%	0,02%	
12	Yapım Hizmetleri İçin Anahatlar Teknik Personel Oda Kayıt Belgesi		525,00	0,00%		0,00%	0,03%	
13	Yapım Hizmetleri İçin Teknik Personel Oda Kayıt Belgesi		12.460,00	0,00%		0,00%	0,81%	
14	Proje Müşavirliği İçin Oda Kayıt Belgesi		805,00	0,00%		0,00%	0,05%	
15	Riskli Yapı Lisans Başvurusu Oda Kayıt Belgesi (Genel)		450,00	0,00%		0,00%	0,03%	
16	Riskli Yapı Lisans Başvurusu Oda Kayıt Belgesi (Yapı Denetim/Laboratuvar Çalışanları İçin)		50,00	0,00%		0,00%	0,00%	
17	Bilirkişilik Oda Kayıt Belgesi		3.200,00	0,00%		0,00%	0,21%	
18	Enerji Kimlik Belgesi Kursu Oda Kayıt Belgesi		0,00	0,00%		0,00%	0,00%	
19	LPG Otogaz İstasyonu/ Dolum Tesisi Sorumlusu Müdür Eğitimi Oda Kayıt Belgesi		0,00	0,00%		0,00%	0,00%	
20	Şantiye Şehitliği Oda Kayıt Belgesi (Kırmızı)		5.100,00	0,00%		0,00%	0,33%	
21	Yıkım Sorumlusu Fenni Mesuliyet Belgesi		23.000,00	0,00%		0,00%	1,50%	
22	Yapı Denetim Kuruluşu Ortağı Oda Kayıt Belgesi		150,00	0,00%		0,00%	0,01%	
06	SİM Belgesi Gecikmeleri	94.850,00	100.100,00	5.250,00		6,19%	6,53%	
01	SİM Belgesi Kayıt Gecikmeleri	18.900,00	22.050,00	3.150,00		1,23%	1,44%	
02	SİM Belgesi Yenileme Gecikmeleri	75.950,00	78.050,00	2.100,00		4,96%	5,09%	
07	İşyeri Tescil Belgesi Gecikmeleri	408.755,00	388.500,00	20.255,00		26,68%	25,36%	
01	İşyeri Tescil Belgesi Yenileme Gecikmeleri	40.150,00	57.750,00	17.600,00		2,62%	3,77%	
02	İşyeri Tescil Belgesi Yenileme Gecikmeleri	368.605,00	330.750,00	37.855,00		24,06%	21,59%	
08	Yakınlık Belgelendirme Gecikmeleri	0,00	0,00	0,00		0,00%	0,00%	
01	Yakınlık Belgelendirme Başvuru Gecikmeleri					0,00%	0,00%	
02	Yakınlık Belgelendirme Ödenti Gecikmeleri					0,00%	0,00%	
09	Bilirkişilik Yetki Belgesi Onay Gecikmeleri	1.635,00	1.620,00	0,00%		0,11%	0,11%	
10	Diğer Belge Gecikmeleri					0,00%	0,00%	
600.03	Hizmet Karşılığı Gecikmeleri	297.375,05	405.132,00	107.756,95	1,36	19,41%	23,54%	
01	Mesleki Denetim Hizmet Bedeli Gecikmeleri	166.400,00	182.952,00	16.552,00		10,86%	10,63%	
02	Zemin ve Temel Etüt Raporları İçin Mesleki Denetim Hizmet Bedeli Gecikmeleri					0,00%	0,00%	
03	Laboratuvar Hizmet Gecikmeleri					0,00%	0,00%	
04	Bilirkişilik Hizmet Gecikmeleri	76.400,05	104.320,00	27.919,95		4,99%	6,81%	
01	Kamulaştırma Bilirkişiliği Başvuru Gecikmeleri	16.550,00	12.150,00	0,00%		1,08%	0,79%	
02	Diğer Bilirkişilik Hizmet Gecikmeleri	59.850,05	92.170,00	32.319,95		3,91%	6,02%	
05	Teknik, Bilimsel, Mesleki Eğitim Gecikmeleri	5.120,00	77.550,00	72.430,00		0,33%	5,06%	
06	Meslek İçi Eğitim Gecikmeleri	49.455,00	40.310,00	9.145,00		3,23%	2,63%	
07	Ücretlerin %5'i					0,00%	0,00%	
08	Diğer Hizmet Karşılığı Gecikmeleri	0,00				0,00%	0,00%	
600.04	Yayın Gecikmeleri	16.594,00	28.465,00	11.871,00	1,72	1,08%	1,65%	
01	Süreli Yayın Gecikmeleri	6.400,00	6.400,00	0,00%		0,00%	0,37%	
02	Diğer Yayın Gecikmeleri	16.594,00	22.065,00	5.471,00		1,08%	1,28%	
600.05	Kira Gecikmeleri	0,00	0,00	0,00		0,00%	0,00%	
600.06	Banka ve Faiz Gecikmeleri	8.334,86	10.398,20	2.063,34		0,54%	0,60%	
600.07	Bağış ve Yardım Gecikmeleri	1.460,00	3.129,00	1.669,00		0,10%	0,18%	
600.08	Diğer Gecikmeler	32.310,48	31.452,87	857,61	1,12	2,11%	1,83%	
	TOPLAM	1.531.944,39	1.721.154,07	189.209,68		100,00%	100,00%	

TMMOB İNŞAAT MÜHENDİSLERİ ODASI
BURSA ŞUBE
2014 YILI TAHMİNİ - GERÇEKLEŞEN BÜTÇE ANALİZİ

		2014 YILI TAHMİNİ GİDER BÜTÇESİ	2014 YILI GERÇEKLEŞEN GİDER BÜTÇESİ	ARTIŞ %
770.01	Yönetim Giderleri	86.100,00	85.127,44	0,99
01	Profesyonel Yönetici Ücret ve Giderleri	75.000,00	74.801,39	
02	Yönetim Kurulu Oturum Ücretleri	5.000,00	5.483,94	
03	Yönetim Kurulu Üyeleri Seyahat Giderleri ve Harcırahları	100,00		
04	Yönetim Kurulu Diğer Giderleri	6.000,00	4.842,11	
770.02	Personel Giderleri	757.000,00	743.083,28	0,98
01	Personel Esas Ücretleri	391.500,00	348.025,04	
02	Personel İkramiyeleri			
03	Personel Sosyal Yardım Giderleri	65.000,00	72.289,59	
04	Personel Fazla Çalışma	500,00	93,70	
05	Kıdem ve İhbar Tazminatları	150.000,00	173.926,71	
06	SGK Primi İşçi ve İşveren Payı	150.000,00	148.748,24	
07	Sosyal Güvenlik Destek Primi İşveren Payı			
770.03	Dışardan Sağlanan Hizmet Alım Giderleri	257.000,00	221.581,49	0,86
01	Posta-Kargo Giderleri	4.000,00	2.449,11	
02	Haberleşme Giderleri	25.000,00	20.913,88	
03	Elektrik,Su,Yakıt, Tüketim ve Aidat Giderleri	125.000,00	111.693,23	
04	Bina Bakım ve Onarım Giderleri	1.000,00	719,50	
05	Büro Giderleri	34.000,00	25.961,73	
01	Kırtasiye ve Basılı Kağıt Giderleri	10.000,00	7.525,24	
02	Bilgisayar Sarf Malzeme Giderleri	4.000,00	3.824,74	
03	Arşivleme ve Dokümantasyon Giderleri	1.000,00		
04	Büro Malzemeleri Bakım ve Onarım Giderleri	4.000,00	2.601,50	
05	Mutfak ve Temizlik Malzemesi Giderleri	15.000,00	12.010,25	
06	Danışmanlık Giderleri	8.000,00	18.278,04	
07	Telif Hakları Giderleri			
08	Bilirkişilik Giderleri	40.000,00	35.492,00	
09	Diğer dışardan sağlanan hizmet alım giderleri	20.000,00	6.074,00	
770.04	Amaca Yönelik Giderler	118.500,00	143.011,13	1,21
01	Genel Kurul Giderleri	31.500,00	31.306,84	
02	Ortak Toplantı Giderleri	3.000,00	1.125,01	
03	Oda Organları, Yardımcı Organlar, Komisyon, Çalışma Gurubu Giderleri	10.000,00	866,92	
01	Onur Kurulu			
02	Denetleme Kurulu			
03	Danışma Kurulu			
04	Yardımcı Organlar			
05	Şube Komisyon ve Çalışma Grupları	10.000,00	866,92	
04	Teknik, Bilimsel, Mesleki Etkinlik Giderleri	10.000,00	13.094,31	
05	Mesleki Eğitim Giderleri	40.000,00	41.507,27	
06	Laboratuvar Giderleri			
07	genç-İMO Giderleri	1.000,00	48,00	
08	Diğer Amaca Yönelik Giderler	23.000,00	55.062,78	
770.05	Yayın Giderleri	36.000,00	30.841,99	0,86
01	Sürekli Yayın Giderleri	11.000,00	5.223,34	
02	Diğer Yayın Giderleri	25.000,00	25.618,65	
770.06	TMMOB Ödenti Giderleri			
770.07	Ulusal-Uluslar arası Kuruluşlara Üyelik Giderleri			
770.08	TMMOB Kurul, Komisyon ve Etkinlik Giderleri	6.000,00	4.173,80	0,70
770.09	Çeşitli Giderler	100.600,00	65.186,25	0,65
01	Kira giderleri		375,00	
02	Şehir İçi Seyahat Giderleri	500,00	279,50	
03	Temsil ve ağırlama giderleri	20.000,00	12.170,40	
04	İlan giderleri	1.000,00		
05	Mahkeme, Noter ve İcra Giderleri	25.000,00	18.341,29	
06	Vergi, Resim Harç Giderleri	30.000,00	16.190,23	
07	Taahhüt, Tamir, Bakım, Onarım ve Yakıt Giderleri	9.000,00	8.059,60	
08	Sigorta giderleri	3.000,00	2.829,65	
09	Gecikme zamları ve para cezaları			
10	Bağış ve yardımlar			
11	Gider kaydedilen demirbaşlar	100,00		
12	Banka giderleri	10.000,00	6.188,85	
13	Diğer çeşitli giderler	2.000,00	751,73	
770.11	Temsilcilik Giderleri	166.800,00	173.670,76	1,04
770.12	KIYMET ALIMLARI	10.000,00	310,00	0,03
01	Arsa ve Araziler			
02	Binalar			
03	Tesis, Makine ve Cihazlar			
04	Taahhütler			
05	Demirbaşlar	10.000,00	310,00	
06	Yapılmakta Olan Yatırımlar			
07	Verilen Avanslar			
TOPLAM		1.538.000,00	1.466.986,14	0,95

TMMOB İNŞAAT MÜHENDİSLERİ ODASI
BURSA ŞUBE
2015 YILI TAHMİNİ - GERÇEKLEŞEN BÜTÇE ANALİZİ

		2015 YILI TAHMİNİ GİDER BÜTÇESİ	2015 YILI GERÇEKLEŞEN GİDER BÜTÇESİ	ARTIŞ %
770.01	Yönetim Giderleri	83.000,00	81.890,52	0,99
01	Profesyonel Yönetici Ücret ve Giderleri	70.000,00	72.243,56	
02	Yönetim Kurulu Oturum Ücretleri	7.000,00	5.982,48	
03	Yönetim Kurulu Üyeleri Seyahat Giderleri ve Harcırahları	1.000,00		
04	Yönetim Kurulu Diğer Giderleri	5.000,00	3.664,48	
770.02	Personel Giderleri	553.200,00	544.661,29	0,98
01	Personel Esas Ücretleri	339.000,00	335.015,46	
02	Personel İkramiyeleri			
03	Personel Sosyal Yardım Giderleri	73.000,00	70.554,46	
04	Personel Fazla Çalışma	1.200,00	728,38	
05	Kıdem ve İhbar Tazminatları		0,00	
06	SGK Primi İşçi ve İşveren Payı	140.000,00	138.362,99	
770.03	Dışardan Sağlanan Hizmet Alım Giderleri	276.000,00	263.083,03	0,95
01	Posta-Kargo Giderleri	3.000,00	4.267,47	
02	Haberleşme Giderleri	22.000,00	17.198,15	
03	Elektrik,Su, Yakıt, Tüketim ve Aidat Giderleri	150.000,00	123.306,96	
04	Bina Bakım ve Onarım Giderleri	1.000,00	221,10	
05	Büro Giderleri	32.000,00	31.124,91	
01	Kırtasiye ve Basılı Kağıt Giderleri	9.000,00	4.717,90	
02	Bilgisayar Sarf Malzeme Giderleri	5.000,00	4.948,62	
03	Arşivleme ve Dokümantasyon Giderleri			
04	Büro Malzemeleri Bakım ve Onarım Giderleri	4.000,00	8.194,33	
05	Mutfak ve Temizlik Malzemesi Giderleri	14.000,00	13.264,06	
06	Danışmanlık Giderleri	20.000,00	27.128,04	
07	Telif Hakları Giderleri			
08	Bilirkişilik Giderleri	40.000,00	54.459,80	
09	Diğer dışardan sağlanan hizmet alım giderleri	8.000,00	5.376,60	
770.04	Amaca Yönelik Giderler	257.500,00	215.556,48	0,84
01	Genel Kurul Giderleri	1.000,00	2.509,99	
02	Ortak Toplantı Giderleri	2.000,00		
03	Oda Organları, Yardımcı Organlar, Komisyon, Çalışma Gurubu Giderleri	1.000,00	944,08	
01	Onur Kurulu			
02	Denetleme Kurulu			
03	Danışma Kurulu			
04	Yardımcı Organlar			
05	Şube Komisyon ve Çalışma Grupları	1.000,00	944,08	
04	Teknik, Bilimsel, Mesleki Etkinlik Giderleri	150.000,00	134.508,05	
05	Mesleki Eğitim Giderleri	42.000,00	24.279,39	
06	Laboratuvar Giderleri			
07	genç-İMO Giderleri	1.500,00	48.981,21	
08	Diğer Amaca Yönelik Giderler	60.000,00	4.333,76	
770.05	Yayın Giderleri	33.500,00	33.165,30	0,99
01	Sürekli Yayın Giderleri	8.500,00	12.390,00	
02	Diğer Yayın Giderleri	25.000,00	20.775,30	
770.06	TMMOB Odenti Giderleri			
770.07	Ulusal-Uluslararası Kuruluşlara Üyelik Giderleri			
770.08	TMMOB Kurul, Komisyon ve Etkinlik Giderleri	5.000,00	6.663,00	1,33
770.09	Çeşitli Giderler	70.300,00	41.146,68	0,59
01	Kira giderleri	500,00		
02	Şehir İçi Seyahat Giderleri	300,00	179,00	
03	Temsil ve ağırlama giderleri	14.000,00	7.725,90	
04	İlan giderleri			
05	Mahkeme, Noter ve İcra Giderleri	15.000,00	566,91	
06	Vergi, Resim Harç Giderleri	20.000,00	17.769,16	
07	Taahhüt, Tamir, Bakım, Onarım ve Yakıt Giderleri	8.000,00	6.190,89	
08	Sigorta giderleri	4.000,00	2.414,06	
09	Gecikme zamları ve para cezaları			
10	Bağış ve yardımlar			
11	Gider kaydedilen demirbaşlar	500,00	460,60	
12	Banka giderleri	7.000,00	4.221,06	
13	Diğer çeşitli giderler	1.000,00	1.619,10	
770.11	Temsilcilik Giderleri	180.000,00	91.286,46	0,51
770.12	KIYMET ALIMLARI	6.000,00	5.467,71	0,91
01	Arsa ve Araziler			
02	Binalar			
03	Tesis, Makine ve Cihazlar			
04	Taahhütler			
05	Demirbaşlar	6.000,00	5.467,71	
06	Yapılmakta Olan Yatırımlar			
07	Verilen Avanslar			
TOPLAM		1.464.500,00	1.282.920,47	0,88

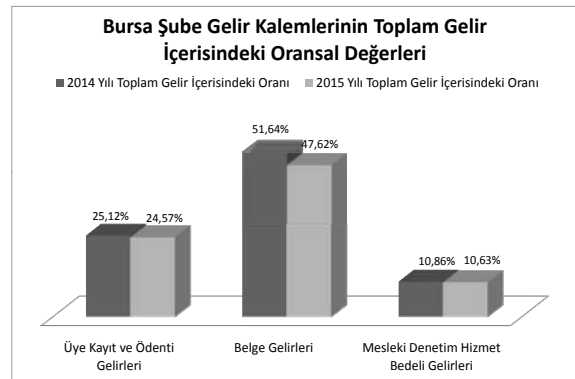
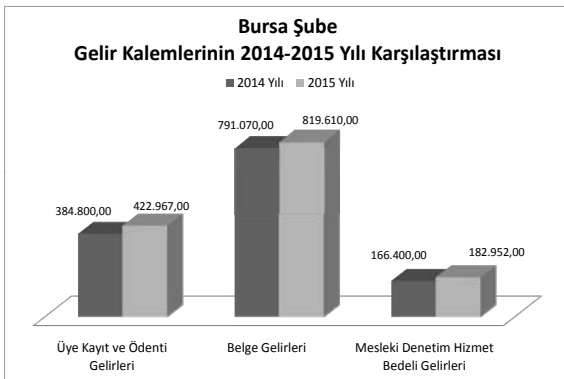
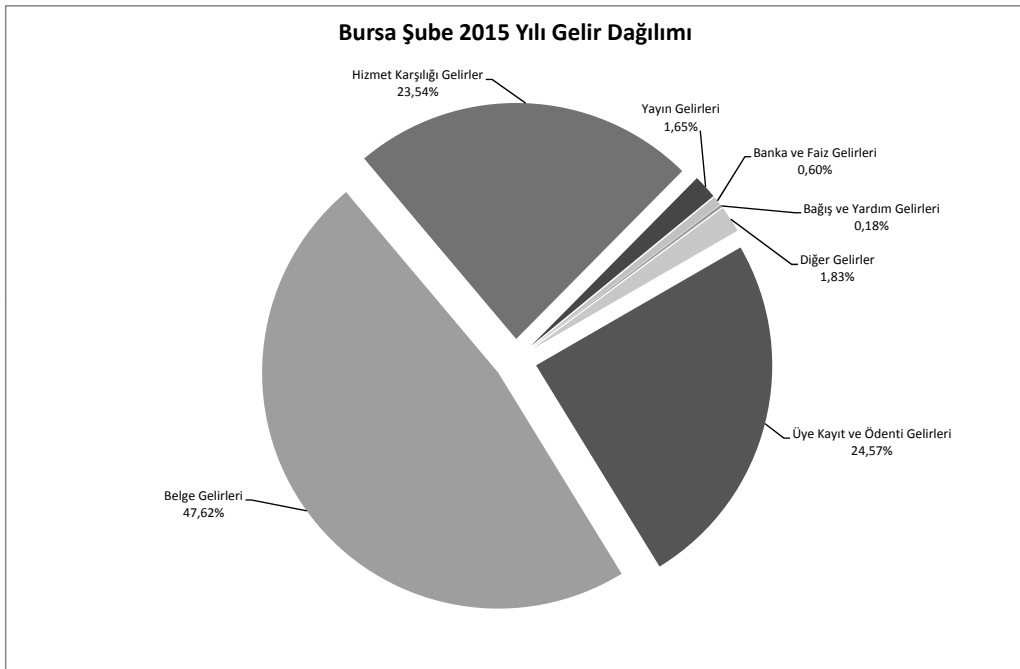
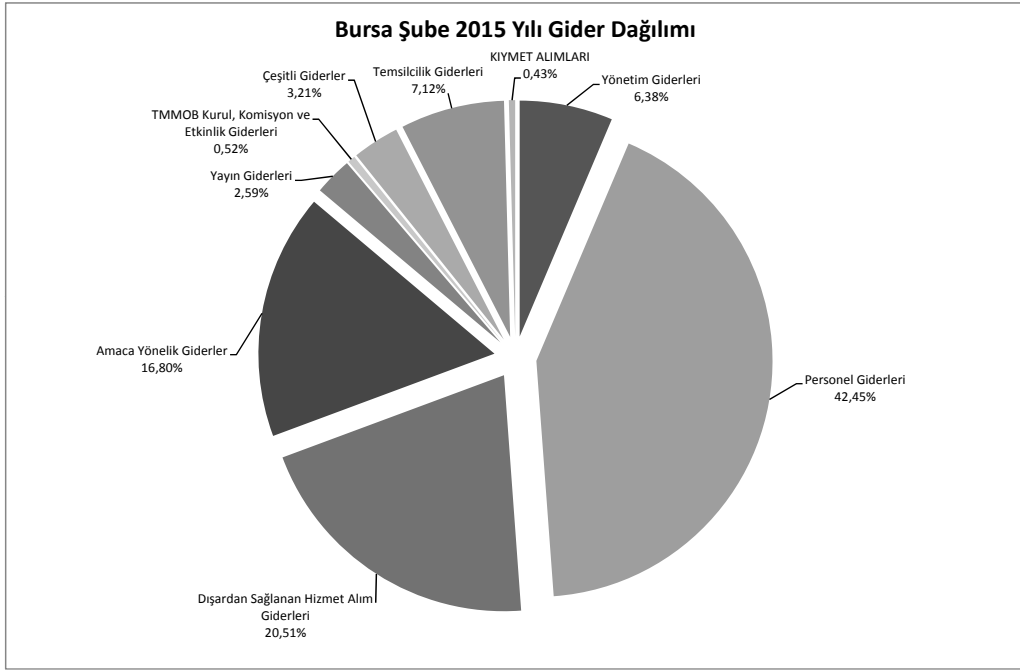

TMMOB İNŞAAT MÜHENDİSLERİ ODASI
ÇANAKKALE ŞUBE

2014-2015 YILLARI KARŞILAŞTIRMALI GELİR ANALİZİ

ÜYE SAYISI: 421

KOD	AÇIKLAMA	2014 YILI		2015 YILI		ARTIŞ ORANI	GELİR KALEMLERİNİN TOPLAM	
		GERÇEKLEŞEN GELİR BÜTÇESİ	GERÇEKLEŞEN GELİR BÜTÇESİ	GERÇEKLEŞEN GELİR BÜTÇESİ	GERÇEKLEŞEN GELİR BÜTÇESİ		2014 FASIL ORANI	2015 FASIL ORANI
600.01	Üye Kayıt ve Ödenti Gecirleri	42.635,00	58.867,00	505,00	760,00	1,38	23,10%	35,06%
01	Üye Kayıt Gecirleri						0,27%	0,45%
02	Üye Kimlik Yenileme Gecirleri	1.240,00	200,00				0,67%	0,11%
03	Üye Cari Yıl Ödenti Gecirleri	22.085,00	32.747,00				11,98%	17,74%
04	Üye Geçmiş Yıl Ödenti Gecirleri	18.805,00	25.160,00				10,19%	13,63%
05	Gecici Üye Kayıt ve Ödenti Gecirleri						0,00%	0,00%
06	Öğrenci Üye Kayıt Gecirleri						0,00%	0,00%
07	Öğrenci Üye Ödenti Gecirleri						0,00%	0,00%
600.02	Belge Gecirleri	112.310,00	84.375,00			0,75	60,84%	50,25%
01	Oda Kayıt Belgesi Gecirleri	6.090,00	210,00				3,30%	0,13%
02	Fenni Mesuliyet Belgesi Gecirleri	2.000,00	1.000,00				1,08%	0,54%
03	Statik Proje Müellifliği Belgesi Gecirleri	860,00	550,00				0,46%	0,30%
04	Santiye Şehliği Belgesi Gecirleri	500,00	300,00				0,27%	0,16%
05	Geoteknik Değerlendirme Sorumlusu Belgesi Gecirleri						0,00%	0,00%
06	Üye Tanıtım Oda Kayıt Belgesi (Genel)		1.330,00				0,00%	0,72%
07	Üye Tanıtım Oda Kayıt Belgesi (Yapı Denetim Çalışanları İçin)		525,00				0,00%	0,28%
08	Denetim Mühendis Oda Kayıt Belgesi		500,00				0,00%	0,27%
09	Mühendis Kontrol Elemamı Oda Kayıt Belgesi		1.750,00				0,00%	0,95%
10	Eüt Proje ve Danışmanlık Hizmetleri İçin Anahatlar Teknik Personel Oda Kayıt Belgesi		35,00				0,00%	0,02%
11	Eüt Proje ve Danışmanlık Hizmetleri İçin Teknik Personel Oda Kayıt Belgesi		35,00				0,00%	0,02%
12	Yapım Hizmetleri İçin Anahatlar Teknik Personel Oda Kayıt Belgesi		420,00				0,00%	0,23%
13	Yapım Hizmetleri İçin Teknik Personel Oda Kayıt Belgesi		1.050,00				0,00%	0,57%
14	Proje Müşavirliği İçin Oda Kayıt Belgesi		100,00				0,00%	0,00%
15	Riskli Yapı Lisans Başvurusu Oda Kayıt Belgesi (Genel)						0,00%	0,05%
16	Riskli Yapı Lisans Başvurusu Oda Kayıt Belgesi (Yapı Denetim/Laboratuvar Çalışanları İçin)						0,00%	0,00%
17	Bilirkişilik Oda Kayıt Belgesi		350,00				0,00%	0,19%
18	Enerji Kimlik Belgesi Kursu Oda Kayıt Belgesi						0,00%	0,00%
19	LPG Otogaz İstasyonu/ Dolum Tesisi Sorumlulu Müdür Eğitimi Oda Kayıt Belgesi						0,00%	0,00%
20	Şantiye Şehliği Oda Kayıt Belgesi (Kamu)		300,00				0,00%	0,16%
21	Yıkım Sorumlusu Fenni Mesuliyet Belgesi		200,00				0,00%	0,11%
22	Yapı Denetim Kuruluşu Ortağı Oda Kayıt Belgesi						0,00%	0,00%
06	SİM Belgesi Gecirleri	15.050,00	14.700,00				8,15%	7,96%
01	SİM Belgesi Kayıt Gecirleri	1.400,00	3.500,00				0,76%	1,90%
02	SİM Belgesi Yenileme Gecirleri	13.650,00	11.200,00				7,39%	6,07%
07	İşyeri Tesci Belgesi Gecirleri	87.580,00	60.750,00				47,45%	32,91%
01	İşyeri Tesci Belgesi Kayıt Gecirleri	3.350,00	6.750,00				1,81%	3,66%
02	İşyeri Tesci Belgesi Yenileme Gecirleri	84.230,00	54.000,00				45,63%	29,25%
08	Yakınlık Belgelendirme Gecirleri	0,00	0,00				0,00%	0,00%
01	Yakınlık Belgelendirme Başvuru Gecirleri						0,00%	0,00%
02	Yakınlık Belgelendirme Ödenti Gecirleri						0,00%	0,00%
09	Bilirkişilik Yetki Belgesi Onay Gecirleri	240,00	270,00				0,13%	0,15%
10	Diğer Belge Gecirleri						0,00%	0,00%
600.03	Hizmet Karşılığı Gecirleri	2.758,00	2.248,00			0,82	1,49%	1,34%
01	Mesleki Denetim Hizmet Bedeli Gecirleri	673,00	598,00				0,36%	0,36%
02	Zemin ve Temel Eüt Raporları İçin Mesleki Denetim Hizmet Bedeli Gecirleri						0,00%	0,00%
03	Laboratuvar Hizmet Gecirleri						0,00%	0,00%
04	Bilirkişilik Hizmet Gecirleri	1.125,00	1.650,00				0,61%	0,89%
01	Kamulaştırma Bilirkişilği Başvuru Gecirleri	1.125,00	1.650,00				0,61%	0,89%
02	Diğer Bilirkişilik Hizmet Gecirleri						0,00%	0,00%
05	Teknik, Bilimsel, Mesleki Etkinlik Gecirleri	960,00					0,52%	0,00%
06	Meslek İc Eğitim Gecirleri						0,00%	0,00%
07	İnşaatın %5'i						0,00%	0,00%
08	Diğer Hizmet Karşılığı Gecirleri						0,00%	0,00%
600.04	Yayın Gecirleri	23.000,00	11.500,00			0,50	12,48%	6,85%
01	Süreli Yayın Gecirleri						0,00%	0,00%
02	Diğer Yayın Gecirleri	23.000,00	11.500,00				12,46%	6,85%
600.05	Kira Gecirleri						0,00%	0,00%
600.06	Banka ve Faiz Gecirleri	3.881,26	10.158,02				2,10%	6,05%
600.07	Bağış ve Yardım Gecirleri		750,00				0,00%	0,45%
600.08	Diğer Gecirler	184.584,26	167.898,02			0,91	100,00%	100,00%

TMMOB İNŞAAT MÜHENDİSLERİ ODASI
ÇANAKKALE ŞUBE
2014 YILI TAHMİNİ - GERÇEKLEŞEN BÜTÇE ANALİZİ

		2014 YILI TAHMİNİ GİDER BÜTÇESİ	2014 YILI GERÇEKLEŞEN GİDER BÜTÇESİ	ARTIŞ %
770.01	Yönetim Giderleri	1.500,00	0,00	0,00
01	Profesyonel Yönetici Ücret ve Giderleri			
02	Yönetim Kurulu Oturum Ücretleri			
03	Yönetim Kurulu Üyeleri Seyahat Giderleri ve Harcırahları	1.000,00		
04	Yönetim Kurulu Diğer Giderleri	500,00		
770.02	Personel Giderleri	37.500,00	36.664,85	0,98
01	Personel Esas Ücretleri	23.500,00	23.262,73	
02	Personel İkramiyeleri			
03	Personel Sosyal Yardım Giderleri	4.000,00	3.732,54	
04	Personel Fazla Çalışma			
05	Kıdem ve İhbar Tazminatları			
06	SGK Primi İşçi ve İşveren Payı	10.000,00	9.669,58	
07	Sosyal Güvenlik Destek Primi İşveren Payı			
770.03	Dışardan Sağlanan Hizmet Alım Giderleri	17.550,00	12.850,86	0,73
01	Posta-Kargo Giderleri	400,00	301,11	
02	Haberleşme Giderleri	4.800,00	4.474,93	
03	Elektrik,Su,Yakıt, Tüketim ve Aidat Giderleri	3.000,00	1.841,16	
04	Bina Bakım ve Onarım Giderleri	4.000,00	3.843,08	
05	Büro Giderleri	3.250,00	1.487,51	
01	Kırtasiye ve Basılı Kağıt Giderleri	2.000,00	520,72	
02	Bilgisayar Sarf Malzeme Giderleri	750,00	619,99	
03	Arşivleme ve Dokümantasyon Giderleri			
04	Büro Malzemeleri Bakım ve Onarım Giderleri			
05	Mutfak ve Temizlik Malzemesi Giderleri	500,00	346,80	
06	Danışmanlık Giderleri	1.500,00	903,07	
07	Telif Hakları Giderleri			
08	Bilirkişilik Giderleri			
09	Diğer dışardan sağlanan hizmet alım giderleri	600,00		
770.04	Amaca Yönelik Giderler	20.200,00	15.076,76	0,75
01	Genel Kurul Giderleri	2.200,00	2.119,00	
02	Ortak Toplantı Giderleri	1.500,00	224,49	
03	Oda Organları, Yardımcı Organlar, Komisyon, Çalışma Gurubu Giderleri	0,00	0,00	
01	Onur Kurulu			
02	Denetleme Kurulu			
03	Danışma Kurulu			
04	Yardımcı Organlar			
05	Şube Komisyon ve Çalışma Grupları			
04	Teknik, Bilimsel, Mesleki Etkinlik Giderleri			
05	Meslekiçi Eğitim Giderleri	15.000,00	10.409,29	
06	Laboratuvar Giderleri			
07	genç-İMO Giderleri	1.000,00	240,03	
08	Diğer Amaca Yönelik Giderler	500,00	2.083,95	
770.05	Yayın Giderleri	10.000,00	6.180,00	0,62
01	Sürekli Yayın Giderleri		6.180,00	
02	Diğer Yayın Giderleri	10.000,00		
770.06	TMMOB Odenti Giderleri	1.000,00	250,00	
770.07	Ulusal-Uluslar arası Kuruluşlara Üyelik Giderleri			
770.08	TMMOB Kurul, Komisyon ve Etkinlik Giderleri			
770.09	Çeşitli Giderler	5.480,00	7.884,15	1,44
01	Kira giderleri			
02	Şehir İçi Seyahat Giderleri	300,00	295,00	
03	Temsil ve ağırlama giderleri	2.000,00	1.118,00	
04	İlan giderleri			
05	Mahkeme, Noter ve İcra Giderleri			
06	Vergi, Resim Harç Giderleri	500,00	2.148,17	
07	Taahhüt, Tamir, Bakım, Onarım ve Yakıt Giderleri			
08	Sigorta giderleri	180,00	3.048,00	
09	Gecikme zamları ve para cezaları			
10	Bağış ve yardımlar			
11	Gider kaydedilen demirbaşlar			
12	Banka giderleri	2.000,00	1.274,98	
13	Diğer çeşitli giderler	500,00		
770.11	Temsilcilik Giderleri	7.500,00	674,25	0,09
770.12	KIYMET ALIMLARI	0,00	0,00	
01	Arsa ve Araziler			
02	Binalar			
03	Tesis, Makine ve Cihazlar			
04	Taahhütler			
05	Demirbaşlar			
06	Yapılmakta Olan Yatırımlar			
07	Verilen Avanslar			
TOPLAM		100.730,00	79.580,87	0,79

TMMOB İNŞAAT MÜHENDİSLERİ ODASI
ÇANAKKALE ŞUBE
2015 YILI TAHMİNİ - GERÇEKLEŞEN BÜTÇE ANALİZİ

		2015 YILI TAHMİNİ GİDER BÜTÇESİ	2015 YILI GERÇEKLEŞEN GİDER BÜTÇESİ	ARTIŞ %
770.01	Yönetim Giderleri	8.500,00	94,00	0,01
01	Profesyonel Yönetici Ücret ve Giderleri			
02	Yönetim Kurulu Oturum Ücretleri	7.000,00		
03	Yönetim Kurulu Üyeleri Seyahat Giderleri ve Harcırahları	1.000,00	94,00	
04	Yönetim Kurulu Diğer Giderleri	500,00		
770.02	Personel Giderleri	42.000,00	43.757,54	1,04
01	Personel Esas Ücretleri	27.000,00	25.874,44	
02	Personel İkramiyeleri			
03	Personel Sosyal Yardım Giderleri	4.000,00	7.440,54	
04	Personel Fazla Çalışma			
05	Kıdem ve İhbar Tazminatları			
06	SGK Primi İşçi ve İşveren Payı	11.000,00	10.442,56	
770.03	Dışardan Sağlanan Hizmet Alım Giderleri	16.250,00	9.318,82	0,57
01	Posta-Kargo Giderleri	500,00	244,82	
02	Haberleşme Giderleri	5.000,00	3.362,65	
03	Elektrik,Su, Yakıt, Tüketim ve Aidat Giderleri	3.000,00	2.050,08	
04	Bina Bakım ve Onarım Giderleri	2.000,00		
05	Büro Giderleri	4.250,00	2.758,20	
01	Kırtasiye ve Basılı Kağıt Giderleri	1.500,00	1.909,95	
02	Bilgisayar Sarf Malzeme Giderleri	1.500,00	550,00	
03	Arşivleme ve Dokümantasyon Giderleri			
04	Büro Malzemeleri Bakım ve Onarım Giderleri	500,00		
05	Mutfak ve Temizlik Malzemesi Giderleri	750,00	298,25	
06	Danışmanlık Giderleri	1.000,00	903,07	
07	Telif Hakları Giderleri			
08	Bilirkişilik Giderleri			
09	Diğer dışardan sağlanan hizmet alım giderleri	500,00		
770.04	Amaca Yönelik Giderler	18.000,00	4.475,40	0,25
01	Genel Kurul Giderleri	1.000,00	150,00	
02	Ortak Toplantı Giderleri	3.000,00		
03	Oda Organları, Yardımcı Organlar, Komisyon, Çalışma Gurubu Giderleri	1.000,00		
01	Onur Kurulu			
02	Denetleme Kurulu			
03	Danışma Kurulu			
04	Yardımcı Organlar			
05	Şube Komisyon ve Çalışma Grupları	1.000,00		
04	Teknik, Bilimsel, Mesleki Etkinlik Giderleri			
05	Mesleki Eğitim Giderleri	10.000,00	440,40	
06	Laboratuvar Giderleri			
07	genç-İMO Giderleri	1.000,00	3.885,00	
08	Diğer Amaca Yönelik Giderler	2.000,00		
770.05	Yayın Giderleri	8.000,00	6.804,00	0,85
01	Sürelili Yayın Giderleri			
02	Diğer Yayın Giderleri	8.000,00	6.804,00	
770.06	TMMOB Odenti Giderleri			
770.07	Ulusal-Uluslararası Kuruluşlara Üyelik Giderleri			
770.08	TMMOB Kurul, Komisyon ve Etkinlik Giderleri	2.000,00	644,00	0,32
770.09	Çeşitli Giderler	10.850,00	7.206,86	0,66
01	Kira giderleri			
02	Şehir İçi Seyahat Giderleri	350,00	250,00	
03	Temsil ve ağırlama giderleri	2.000,00	2.633,49	
04	İlan giderleri	1.500,00		
05	Mahkeme, Noter ve İcra Giderleri	1.500,00		
06	Vergi, Resim Harç Giderleri	2.500,00	1.518,07	
07	Taşıt, Tamir, Bakım, Onarım ve Yakıt Giderleri			
08	Sigorta giderleri	500,00		
09	Gecikme zamları ve para cezaları			
10	Bağış ve yardımlar			
11	Gider kaydedilen demirbaşlar		800,00	
12	Banka giderleri	1.500,00	2.005,30	
13	Diğer çeşitli giderler	1.000,00		
770.11	Temsilcilik Giderleri	1.000,00		
770.12	KIYMET ALIMLARI	1.000,00		
01	Arsa ve Araçlar			
02	Binalar			
03	Tesis, Makine ve Cihazlar			
04	Taşıtlar			
05	Demirbaşlar	1.000,00		
06	Yapılmakta Olan Yatırımlar			
07	Verilen Avanslar			
TOPLAM		107.600,00	72.300,62	0,67

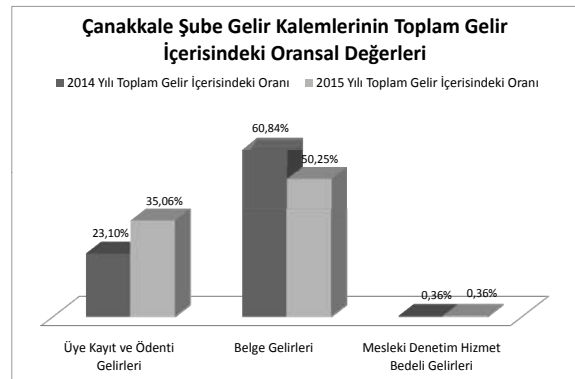
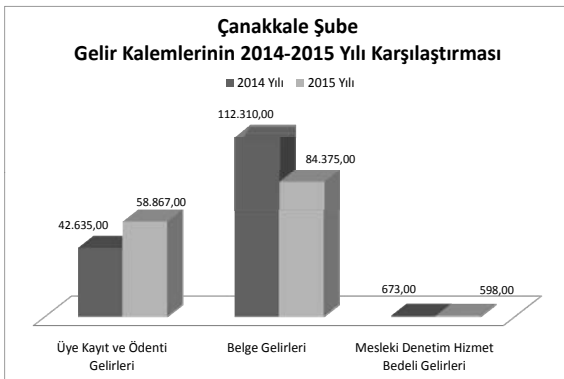
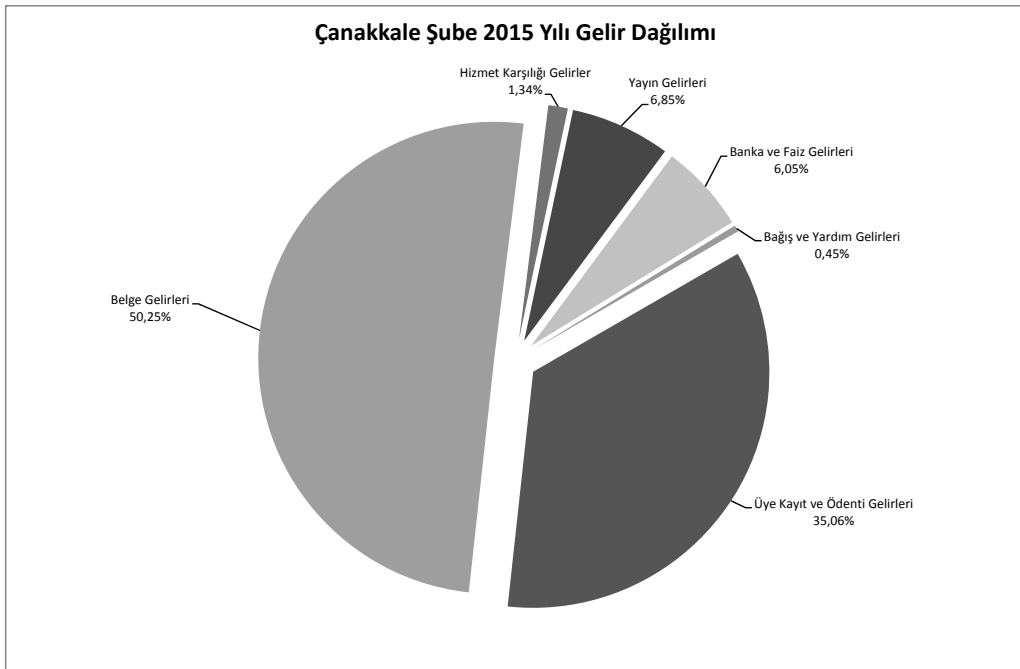
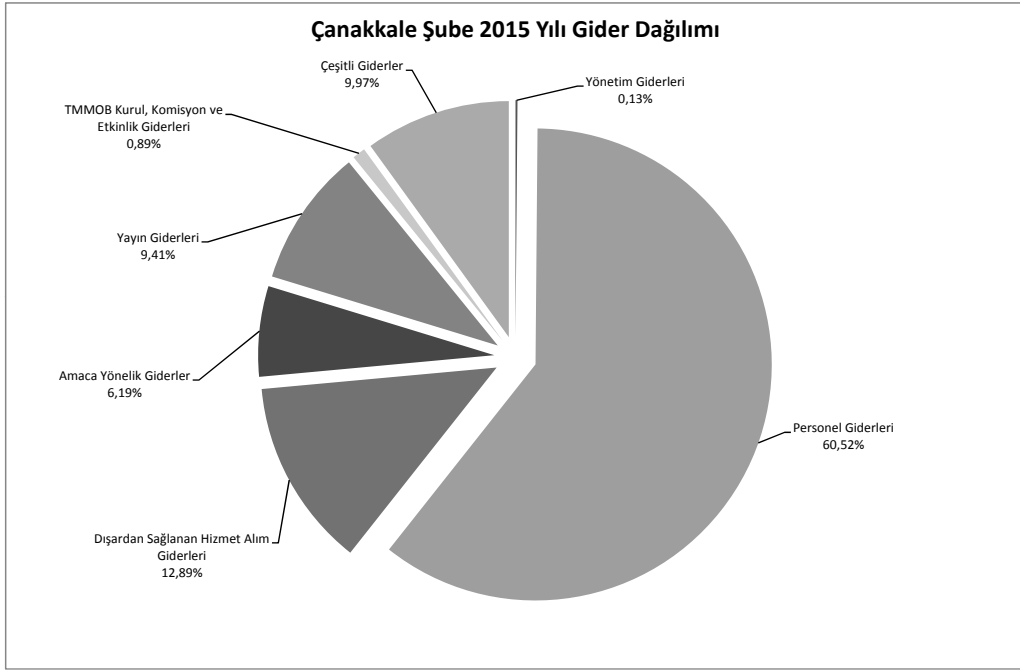

İNŞAAT MÜHENDİSLERİ ODASI
DENİZLİ ŞUBE
31.12.2014 TARİHİ İTİBARIYLA BİLANÇOSU

AKTİF		PASİF
KASA HESABI	346,25	118,00
BANKALAR HESABI	154.716,89	4.448,52
KREDİ KARTI SLİPLERİ HESABI	69.784,76	3.233,10
BİNALAR HESABI	136.100,00	399.737,29
DEMİRBAŞLAR HESABI	46.589,01	
	407.536,91	407.536,91
SATICILAR HESABI		
ÖDENECEK VERGİLER ve FONLAR HESABI		
ÖDENECEK SOSYAL GÜVENLİK KES.HESABI		
ÖZ VARLIKLAR HESABI		

İNŞAAT MÜHENDİSLERİ ODASI
DENİZLİ ŞUBE
31.12.2015 TARİHİ İTİBARIYLA BİLANÇOSU

AKTİF		PASİF
KASA HESABI	2.980,59	6.271,89
BANKALAR HESABI	143.331,50	3.148,89
KREDİ KARTI SLİPLERİ HESABI	69.470,30	394.047,55
BİNALAR HESABI	136.100,00	
DEMİRBAŞLAR HESABI	51.585,94	
	403.468,33	403.468,33
ÖDENECEK VERGİLER ve FONLAR HESABI		
ÖDENECEK SOSYAL GÜVENLİK KES.HESABI		
ÖZ VARLIKLAR HESABI		

TMMOB İNŞAAT MÜHENDİSLERİ ODASI
DENİZLİ ŞUBE

2014-2015 YILLARI KARŞILAŞTIRMALI GELİR ANALİZİ

ÜYE SAYISI: 1.221

KOD	AÇIKLAMA	2014 YILI		2015 YILI		ARTIŞ ORANI	GELİR KALEMLERİNİN TOPLAM	
		GERÇEKLEŞEN GELİR BÜTÇESİ	GERÇEKLEŞEN GELİR BÜTÇESİ	GERÇEKLEŞEN GELİR BÜTÇESİ	GERÇEKLEŞEN GELİR BÜTÇESİ		2014 FASİL ORANI	2015 FASİL ORANI
600.01	Üye Kayıt ve Ödenti Gelirleri	121.035,00	119.925,00	119.925,00	3.080,00	0,99	34,15%	36,78%
01	Üye Kayıt Gelirleri	2.730,00	75,00	75,00	2.655,00		0,77%	0,94%
02	Üye Kimlik Yenileme Gelirleri	75,00	75,00	75,00	0,00		0,02%	0,00%
03	Üye Cari Yıl Ödenti Gelirleri	54.700,00	58.526,00	58.526,00	16.51%		15,43%	16,51%
04	Üye Geçmiş Yıl Ödenti Gelirleri	63.245,00	58.264,00	58.264,00	16,44%		17,84%	16,44%
05	Geçici Üye Kayıt ve Ödenti Gelirleri				0,00%		0,00%	0,00%
06	Öğrenci Üye Kayıt Gelirleri		55,00	55,00	0,02%		0,00%	0,02%
07	Öğrenci Üye Ödenti Gelirleri	285,00			0,08%		0,08%	0,00%
600.02	Belge Gelirleri	208.490,00	177.065,00	177.065,00	560,00	0,85	58,82%	54,30%
01	Oda Kayıt Belgesi Gelirleri	14.280,00	100,00	100,00	1.050,00		4,03%	0,17%
02	Fenni Mesuliyet Belgesi Gelirleri	100,00	1.050,00	1.050,00	0,00		0,03%	0,00%
03	Statik Proje Mühendisliği Belgesi Gelirleri	1.900,00	500,00	500,00	1.400,00		0,54%	0,30%
04	Santiye Şehitliği Belgesi Gelirleri	100,00	0,00	0,00	100,00		0,03%	0,14%
05	Geoteknik Değerlendirme Sorumlusu Belgesi Gelirleri	0,00	0,00	0,00	0,00		0,00%	0,00%
06	Üye Tanıtım Oda Kayıt Belgesi (Genel)		1.960,00	1.960,00	0,00%		0,00%	0,55%
07	Üye Tanıtım Oda Kayıt Belgesi (Yapı Denetim Çalışanları İçin)		1.750,00	1.750,00	0,00%		0,00%	0,49%
08	Denetim Mühendis Oda Kayıt Belgesi	1.600,00	1.600,00	1.600,00	0,00%		0,00%	0,45%
09	Mühendis Kontrol Elemmanı Oda Kayıt Belgesi	3.150,00	3.150,00	3.150,00	0,00%		0,00%	0,89%
10	Etüt Proje ve Danışmanlık Hizmetleri İçin Anahar Teknik Personel Oda Kayıt Belgesi	595,00	595,00	595,00	0,00%		0,00%	0,00%
11	Etüt Proje ve Danışmanlık Hizmetleri İçin Teknik Personel Oda Kayıt Belgesi	70,00	70,00	70,00	0,00%		0,00%	0,17%
12	Yapım Hizmetleri İçin Anahar Teknik Personel Oda Kayıt Belgesi	6.615,00	6.615,00	6.615,00	0,00%		0,00%	0,02%
13	Yapım Hizmetleri İçin Teknik Personel Oda Kayıt Belgesi				0,00%		0,00%	1,87%
14	Proje Müşavirliği İçin Oda Kayıt Belgesi		200,00	200,00	0,00%		0,00%	0,00%
15	Riskli Yapı Lisans Başvurusu Oda Kayıt Belgesi (Genel)	100,00	100,00	100,00	0,03%		0,00%	0,06%
16	Riskli Yapı Lisans Başvurusu Oda Kayıt Belgesi (Yapı Denetim/Laboratuvar Çalışanları İçin)	1.100,00	1.100,00	1.100,00	0,00%		0,00%	0,31%
17	Bilirkişilik Oda Kayıt Belgesi		105,00	105,00	0,00%		0,00%	0,00%
18	Enerji Kimlik Belgesi Kursu Oda Kayıt Belgesi				0,00%		0,00%	0,03%
19	LPG Otogaz İstasyonu/Dolum Tesisi Sorumlulu Müdür Eğitimi Oda Kayıt Belgesi				0,00%		0,00%	0,00%
20	Şantiye Şehitliği Oda Kayıt Belgesi (Kamu)				0,00%		0,00%	0,00%
21	Yüküm Sorumlusu Fenni Mesuliyet Belgesi				0,00%		0,00%	0,00%
22	Yapı Denetim Kuruluşu Ortağı Oda Kayıt Belgesi				0,00%		0,00%	0,00%
06	SİM Belgesi Gelirleri	37.800,00	33.600,00	33.600,00	4.200,00		10,66%	9,48%
01	SİM Belgesi Kayıt Gelirleri	6.300,00	10.500,00	10.500,00	1.78%		1,78%	2,96%
02	SİM Belgesi Yenileme Gelirleri	31.500,00	23.100,00	23.100,00	8,89%		8,89%	6,52%
07	İşyeri Tescil Belgesi Gelirleri	153.680,00	123.790,00	123.790,00	34,91%		43,36%	34,91%
01	İşyeri Tescil Belgesi Kayıt Gelirleri	13.000,00	16.500,00	16.500,00	3,67%		3,67%	4,66%
02	İşyeri Tescil Belgesi Yenileme Gelirleri	140.680,00	107.290,00	107.290,00	39,69%		39,69%	30,26%
08	Yetkinlik Belgelendirme Gelirleri	0,00	0,00	0,00	0,00%		0,00%	0,00%
01	Yetkinlik Belgelendirme Başvuru Gelirleri				0,00%		0,00%	0,00%
02	Yetkinlik Belgelendirme Ödenti Gelirleri				0,00%		0,00%	0,00%
09	Bilirkişilik Yetki Belgesi Onay Gelirleri	630,00	360,00	360,00	0,18%		0,18%	0,10%
10	Diğer Belge Gelirleri				0,00%		0,00%	0,00%
600.03	Hizmet Karşılığı Gelirler	5.125,00	10.950,00	10.950,00	2.850,00	2,14	1,45%	3,36%
01	Mesleki Denetim Hizmet Bedeli Gelirleri	3.000,00	2.850,00	2.850,00	0,85%		0,85%	0,87%
02	Zemin ve Temel Etüt Raporları İçin Mesleki Denetim Hizmet Bedeli Gelirleri				0,00%		0,00%	0,00%
03	Laboratuvar Hizmet Gelirleri				0,00%		0,00%	0,00%
04	Bilirkişilik Hizmet Gelirleri	2.125,00	2.700,00	2.700,00	600,00		0,60%	0,59%
01	Kamulaştırma Bilirkişiliği Başvuru Gelirleri	2.125,00	2.100,00	2.100,00	0,60%		0,60%	0,59%
02	Diğer Bilirkişilik Hizmet Gelirleri		600,00	600,00	0,00%		0,00%	0,00%
05	Teknik, Bilimsel, Mesleki Eğitim Gelirleri	0,00	5.400,00	5.400,00	0,00%		0,00%	0,00%
06	Meslek İçi Eğitim Gelirleri	0,00	0,00	0,00	0,00%		0,00%	1,52%
07	Ücretlerin %5'i	0,00	0,00	0,00	0,00%		0,00%	0,00%
08	Diğer Hizmet Karşılığı Gelirler	15.003,00	16.282,00	16.282,00	585,00	1,09	4,23%	4,99%
600.04	Yayın Gelirleri	15.003,00	15.697,00	15.697,00	15.697,00		0,00%	0,18%
01	Süreli Yayın Gelirleri				15.697,00		4,23%	4,81%
02	Diğer Yayın Gelirleri				0,00%		0,00%	0,00%
600.05	Kira Gelirleri						0,00%	0,00%
600.06	Banka ve Faiz Gelirleri						0,00%	0,00%
600.07	Bağış ve Yardım Gelirleri						0,00%	0,00%
600.08	Diğer Gelirler	4.800,50	1.854,06	1.854,06	1.854,06	0,92	1,35%	0,57%
	TOPLAM	354.463,50	326.076,06	326.076,06	1.854,06	0,92	100,00%	100,00%

TMMOB İNŞAAT MÜHENDİSLERİ ODASI
DENİZLİ ŞUBE
2014 YILI TAHMİNİ - GERÇEKLEŞEN BÜTÇE ANALİZİ

		2014 YILI TAHMİNİ GİDER BÜTÇESİ	2014 YILI GERÇEKLEŞEN GİDER BÜTÇESİ	ARTIŞ %
770.01	Yönetim Giderleri	6.000,00	6.172,77	1,03
01	Profesyonel Yönetici Ücret ve Giderleri			
02	Yönetim Kurulu Oturum Ücretleri	6.000,00	6.172,77	
03	Yönetim Kurulu Üyeleri Seyahat Giderleri ve Harcırahları			
04	Yönetim Kurulu Diğer Giderleri			
770.02	Personel Giderleri	122.700,00	104.867,11	0,85
01	Personel Esas Ücretleri	78.500,00	65.292,61	
02	Personel İkramiyeleri			
03	Personel Sosyal Yardım Giderleri	12.000,00	12.093,66	
04	Personel Fazla Çalışma			
05	Kıdem ve İhbar Tazminatları	3.700,00	3.697,14	
06	SGK Primi İşçi ve İşveren Payı	28.500,00	23.783,70	
07	Sosyal Güvenlik Destek Primi İşveren Payı			
770.03	Dışardan Sağlanan Hizmet Alım Giderleri	35.000,00	31.003,00	0,89
01	Posta-Kargo Giderleri	2.000,00	1.945,17	
02	Haberleşme Giderleri	8.000,00	7.489,39	
03	Elektrik,Su,Yakıt, Tüketim ve Aidat Giderleri	10.000,00	10.321,20	
04	Bina Bakım ve Onarım Giderleri			
05	Büro Giderleri	9.500,00	6.974,04	
01	Kırtasiye ve Basılı Kağıt Giderleri	5.000,00	4.128,92	
02	Bilgisayar Sarf Malzeme Giderleri	1.500,00	450,76	
03	Arşivleme ve Dokümantasyon Giderleri			
04	Büro Malzemeleri Bakım ve Onarım Giderleri	500,00	194,70	
05	Mutfak ve Temizlik Malzemesi Giderleri	2.500,00	2.199,66	
06	Danışmanlık Giderleri	4.500,00	3.823,20	
07	Telif Hakları Giderleri			
08	Bilirkişilik Giderleri			
09	Diğer dışardan sağlanan hizmet alım giderleri	1.000,00	450,00	
770.04	Amaca Yönelik Giderler	42.600,00	41.162,68	0,97
01	Genel Kurul Giderleri	13.600,00	13.543,99	
02	Ortak Toplantı Giderleri	3.000,00	1.392,00	
03	Oda Organları, Yardımcı Organlar, Komisyon, Çalışma Gurubu Giderleri	4.000,00	3.355,76	
01	Onur Kurulu			
02	Denetleme Kurulu			
03	Danışma Kurulu			
04	Yardımcı Organlar			
05	Şube Komisyon ve Çalışma Grupları	4.000,00	3.355,76	
04	Teknik, Bilimsel, Mesleki Etkinlik Giderleri	5.000,00	5.037,98	
05	Mesleki Eğitim Giderleri	2.000,00	1.283,50	
06	Laboratuvar Giderleri			
07	genç-İMO Giderleri	5.000,00	4.062,83	
08	Diğer Amaca Yönelik Giderler	10.000,00	12.486,62	
770.05	Yayın Giderleri	10.000,00	9.532,30	0,95
01	Sürelili Yayın Giderleri			
02	Diğer Yayın Giderleri	10.000,00	9.532,30	
770.06	TMMOB Odenti Giderleri		900,00	
770.07	Ulusal-Uluslar arası Kuruluşlara Üyelik Giderleri			
770.08	TMMOB Kurul, Komisyon ve Etkinlik Giderleri	1.000,00		0,00
770.09	Çeşitli Giderler	15.700,00	15.606,97	0,99
01	Kira giderleri			
02	Şehir İçi Seyahat Giderleri			
03	Temsil ve ağırlama giderleri	4.500,00	4.442,37	
04	İlan giderleri	2.200,00	2.868,15	
05	Mahkeme, Noter ve İcra Giderleri	500,00	467,17	
06	Vergi, Resim Harç Giderleri	1.000,00	1.308,79	
07	Taahhüt, Tamir, Bakım, Onarım ve Yakıt Giderleri			
08	Sigorta giderleri	1.500,00	1.445,00	
09	Gecikme zamları ve para cezaları	500,00	376,11	
10	Bağış ve yardımlar			
11	Gider kaydedilen demirbaşlar			
12	Banka giderleri	3.500,00	2.671,83	
13	Diğer çeşitli giderler	2.000,00	2.027,55	
770.11	Temsilcilik Giderleri		0,00	
770.12	KIYMET ALIMLARI	5.000,00	59,90	0,01
01	Arsa ve Araziler			
02	Binalar			
03	Tesis, Makine ve Cihazlar			
04	Taahhütler			
05	Demirbaşlar	5.000,00	59,90	
06	Yapılmakta Olan Yatırımlar			
07	Verilen Avanslar			
TOPLAM		238.000,00	209.304,73	0,88

TMMOB İNŞAAT MÜHENDİSLERİ ODASI
DENİZLİ ŞUBE
2015 YILI TAHMİNİ - GERÇEKLEŞEN BÜTÇE ANALİZİ

		2015 YILI TAHMİNİ GİDER BÜTÇESİ	2015 YILI GERÇEKLEŞEN GİDER BÜTÇESİ	ARTIŞ %
770.01	Yönetim Giderleri	8.000,00	5.984,84	0,75
01	Profesyonel Yönetici Ücret ve Giderleri			
02	Yönetim Kurulu Oturum Ücretleri	7.000,00	5.984,84	
03	Yönetim Kurulu Üyeleri Seyahat Giderleri ve Harcırahları	1.000,00		
04	Yönetim Kurulu Diğer Giderleri			
770.02	Personel Giderleri	142.000,00	135.737,09	0,96
01	Personel Esas Ücretleri	94.000,00	89.665,17	
02	Personel İkramiyeleri			
03	Personel Sosyal Yardım Giderleri	15.000,00	11.302,50	
04	Personel Fazla Çalışma			
05	Kıdem ve İhbar Tazminatları			
06	SGK Primi İşçi ve İşveren Payı	33.000,00	34.769,42	
770.03	Dışardan Sağlanan Hizmet Alım Giderleri	55.250,00	28.178,30	0,51
01	Posta-Kargo Giderleri	3.500,00	937,05	
02	Haberleşme Giderleri	10.000,00	6.376,23	
03	Elektrik,Su, Yakıt, Tüketim ve Aidat Giderleri	13.000,00	10.017,61	
04	Bina Bakım ve Onarım Giderleri	10.000,00		
05	Büro Giderleri	11.750,00	5.152,21	
01	Kırtasiye ve Basılı Kağıt Giderleri	5.000,00	2.057,68	
02	Bilgisayar Sarf Malzeme Giderleri	2.000,00	714,03	
03	Arşivleme ve Dokümantasyon Giderleri			
04	Büro Malzemeleri Bakım ve Onarım Giderleri	2.000,00	673,10	
05	Mutfak ve Temizlik Malzemesi Giderleri	2.750,00	1.707,40	
06	Danışmanlık Giderleri	4.500,00	3.823,20	
07	Telif Hakları Giderleri			
08	Bilirkişilik Giderleri	1.000,00	472,00	
09	Diğer dışardan sağlanan hizmet alım giderleri	1.500,00	1.400,00	
770.04	Amaca Yönelik Giderler	36.000,00	32.650,51	0,91
01	Genel Kurul Giderleri	1.000,00		
02	Ortak Toplantı Giderleri	2.000,00		
03	Oda Organları, Yardımcı Organlar, Komisyon, Çalışma Gurubu Giderleri	5.000,00	269,10	
01	Onur Kurulu			
02	Denetleme Kurulu			
03	Danışma Kurulu			
04	Yardımcı Organlar			
05	Şube Komisyon ve Çalışma Grupları	5.000,00	269,10	
04	Teknik, Bilimsel, Mesleki Etkinlik Giderleri	5.000,00	5.022,89	
05	Mesleki Eğitim Giderleri	3.000,00		
06	Laboratuvar Giderleri			
07	genç-İMO Giderleri	5.000,00	26.434,42	
08	Diğer Amaca Yönelik Giderler	15.000,00	924,10	
770.05	Yayın Giderleri	12.000,00	9.289,60	0,77
01	Sürelili Yayın Giderleri			
02	Diğer Yayın Giderleri	12.000,00	9.289,60	
770.06	TMMOB Odenti Giderleri			
770.07	Ulusal-Uluslar arası Kuruluşlara Üyelik Giderleri			
770.08	TMMOB Kurul, Komisyon ve Etkinlik Giderleri	2.000,00	1.636,24	0,82
770.09	Çeşitli Giderler	22.000,00	16.415,23	0,75
01	Kira giderleri	0,00		
02	Şehir İçi Seyahat Giderleri	500,00		
03	Temsil ve ağırlama giderleri	6.000,00	3.995,00	
04	İlan giderleri	2.000,00	1.766,50	
05	Mahkeme, Noter ve İcra Giderleri	500,00		
06	Vergi, Resim Harç Giderleri	2.000,00	2.401,86	
07	Taşıt, Tamir, Bakım, Onarım ve Yakıt Giderleri			
08	Sigorta giderleri	2.000,00	1.100,00	
09	Gecikme zamları ve para cezaları			
10	Bağış ve yardımlar			
11	Gider kaydedilen demirbaşlar	500,00	500,30	
12	Banka giderleri	3.500,00	2.711,72	
13	Diğer çeşitli giderler	5.000,00	3.939,85	
770.11	Temsilcilik Giderleri			
770.12	KIYMET ALIMLARI	5.000,00	4.996,93	1,00
01	Arsa ve Araziler			
02	Binalar			
03	Tesis, Makine ve Cihazlar			
04	Taşıtlar			
05	Demirbaşlar	5.000,00	4.996,93	
06	Yapılmakta Olan Yatırımlar			
07	Verilen Avanslar			
TOPLAM		282.250,00	234.888,74	0,83

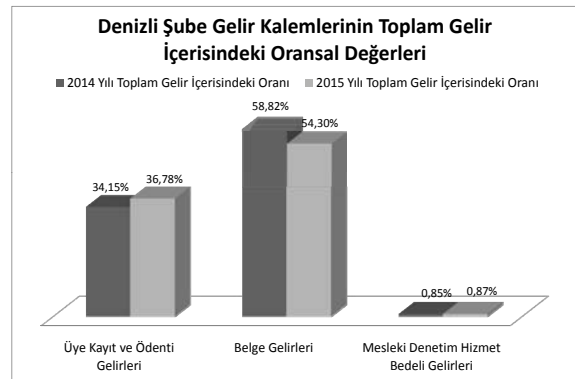
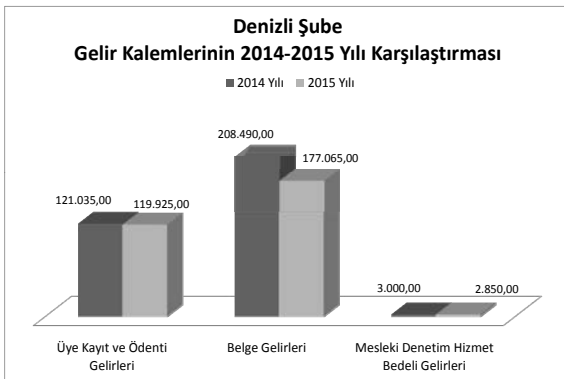
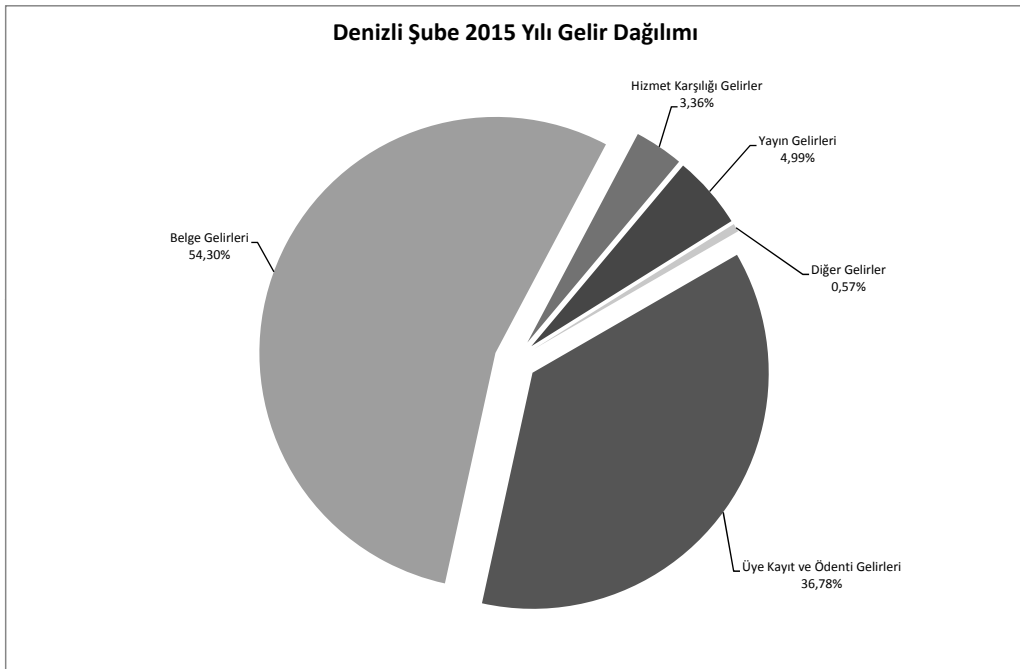
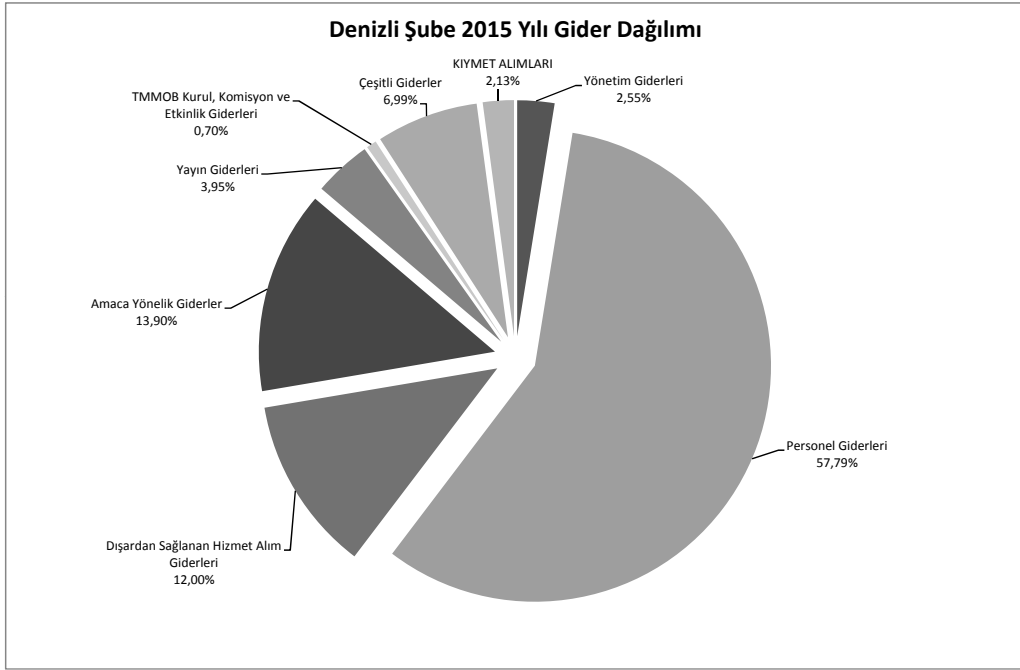

İNŞAAT MÜHENDİSLERİ ODASI
DIYARBAKIR ŞUBE
31.12.2014 TARİHİ İTİBARIYLA BİLANÇOSU

AKTİF		PASİF
KASA HESABI	8.990,48	5.050,89
BANKALAR HESABI	661.510,04	9.658,74
KREDİ KARTI SLİPLERİ HESABI	84.243,75	1.382.811,20
BİNALAR HESABI	487.123,00	
TESİS MAKİNA CİHAZLAR HESABI	50.299,98	
TAŞITLAR HESABI	39.298,30	
DEMİRBAŞLAR HESABI	66.055,28	
	1.397.520,83	1.397.520,83
		ÖDENECEK VERGİLER ve FONLAR HESABI
		ÖDENECEK SOSYAL GÜVENLİK KES.HESABI
		ÖZ VARLIKLAR HESABI

İNŞAAT MÜHENDİSLERİ ODASI
DIYARBAKIR ŞUBE
31.12.2015 TARİHİ İTİBARIYLA BİLANÇOSU

AKTİF		PASİF
KASA HESABI	3.761,85	4.824,55
BANKALAR HESABI	881.363,31	14.330,38
KREDİ KARTI SLİPLERİ HESABI	65.320,58	1.580.117,54
BİNALAR HESABI	487.123,00	
TESİS MAKİNA VE CİHAZLAR HESABI	50.299,98	
TAŞITLAR HESABI	39.298,30	
DEMİRBAŞLAR HESABI	72.105,45	
	1.599.272,47	1.599.272,47
		ÖDENECEK VERGİLER ve FONLAR HESABI
		ÖDENECEK SOSYAL GÜVENLİK KES.HESABI
		ÖZ VARLIKLAR HESABI

TMMOB İNŞAAT MÜHENDİSLERİ ODASI

DİYARBAKIR ŞUBE

2014-2015 YILLARI KARŞILAŞTIRMALI GELİR ANALİZİ

ÜYE SAYISI: 5.099

	2014 YILI		2015 YILI		ARTIŞ ORANI	GELİR KALEMLERİNİN TOPLAM	
	GERÇEKLEŞEN GELİR BÜTÇESİ	GERÇEKLEŞEN GELİR BÜTÇESİ	GERÇEKLEŞEN GELİR BÜTÇESİ	GERÇEKLEŞEN GELİR BÜTÇESİ		2014 FASIL ORANI	2015 FASIL ORANI
600.01	Üye Kayıt ve Ödenti Gecikleri	376.315,00	433.702,00	1,15	28,57%	31,12%	
01	Üye Kayıt Gecikleri	22.015,00	25.560,00		1,67%	1,83%	
02	Üye Kimlik Yenileme Gecikleri	1.215,00	920,00		0,09%	0,07%	
03	Üye Cari Yıl Ödenti Gecikleri	222.175,00	241.636,00		16,87%	18,35%	
04	Üye Geçmiş Yıl Ödenti Gecikleri	130.370,00	164.486,00		9,90%	12,49%	
05	Gecici Üye Kayıt ve Ödenti Gecikleri		1.130,00		0,00%	0,09%	
06	Öğrenci Üye Kayıt Gecikleri	540,00			0,04%	0,00%	
07	Öğrenci Üye Ödenti Gecikleri				0,00%	0,00%	
600.02	Belge Gecikleri	395.810,00	378.365,00	0,96	30,05%	27,15%	
01	Oda Kayıt Belgesi Gecikleri	99.470,00	7.350,00		7,55%	0,53%	
02	Fenni Mesuliyet Belgesi Gecikleri	19.950,00	700,00		1,51%	0,05%	
03	Statik Proje Mühendisliği Belgesi Gecikleri	12.150,00	36.400,00		0,92%	2,76%	
04	Santiye Şehitliği Belgesi Gecikleri	30.700,00	32.700,00		2,33%	2,48%	
05	Geoteknik Değerlendirme Sorumlusu Belgesi Gecikleri				0,00%	0,00%	
06	Üye Tanıtım Oda Kayıt Belgesi (Genel)		15.715,00		0,00%	1,19%	
07	Üye Tanıtım Oda Kayıt Belgesi (Yapı Denetim Çalışanları İçin)		3.115,00		0,00%	0,24%	
08	Denetçi Mühendis Oda Kayıt Belgesi	5.800,00	5.800,00		0,00%	0,44%	
09	Mühendis Kontrol Elemmanı Oda Kayıt Belgesi	16.450,00	16.450,00		0,00%	1,25%	
10	Etüt Proje ve Danışmanlık Hizmetleri İçin Anahtar Teknik Personel Oda Kayıt Belgesi	420,00			0,00%	0,00%	
11	Etüt Proje ve Danışmanlık Hizmetleri İçin Teknik Personel Oda Kayıt Belgesi	875,00			0,00%	0,03%	
12	Yapım Hizmetleri İçin Anahtar Teknik Personel Oda Kayıt Belgesi	47.565,00			0,00%	0,07%	
13	Yapım Hizmetleri İçin Teknik Personel Oda Kayıt Belgesi	35,00			0,00%	0,00%	
14	Proje Müşavirliği İçin Oda Kayıt Belgesi		600,00		0,00%	0,05%	
15	Riskli Yapı Lisans Başvurusu Oda Kayıt Belgesi (Genel)		450,00		0,00%	0,03%	
16	Riskli Yapı Lisans Başvurusu Oda Kayıt Belgesi (Yapı Denetim/Laboratuvar Çalışanları İçin)		1.950,00		0,00%	0,15%	
17	Bilirliklik Oda Kayıt Belgesi				0,00%	0,00%	
18	Enerji Kimlik Belgesi Kursu Oda Kayıt Belgesi		350,00		0,00%	0,03%	
19	LPG Otogaz İstasyonu/ Dolum Tesisi Sorumlulu Müdür Eğitimi Oda Kayıt Belgesi		25.200,00		0,00%	1,91%	
20	Şantiye Şehitliği Oda Kayıt Belgesi (Kamu)	800,00			0,00%	0,06%	
21	Yıkım Sorumlusu Fenni Mesuliyet Belgesi	150,00			0,00%	0,01%	
22	Yapı Denetim Kuruluşu Ortağı Oda Kayıt Belgesi				0,00%	0,00%	
06	SİM Belgesi Gecikleri	49.350,00	45.150,00		3,75%	3,43%	
01	SİM Belgesi Kayıt Gecikleri	20.300,00	25.900,00		1,54%	1,97%	
02	SİM Belgesi Yenileme Gecikleri	29.050,00	19.250,00		2,21%	1,46%	
07	İşyeri Tesci Belgesi Gecikleri	182.660,00	135.000,00		13,87%	10,25%	
01	İşyeri Tesci Belgesi Yenileme Gecikleri	35.300,00	54.000,00		2,68%	4,10%	
02	İşyeri Tesci Belgesi Yenileme Gecikleri	147.360,00	81.000,00		11,19%	6,15%	
08	Yakınlık Belgelendirme Gecikleri	0,00	0,00		0,00%	0,00%	
01	Yakınlık Belgelendirme Başvuru Gecikleri				0,00%	0,00%	
02	Yakınlık Belgelendirme Ödenti Gecikleri				0,00%	0,00%	
09	Bilirliklik Yetki Belgesi Onay Gecikleri	1.530,00	1.590,00		0,12%	0,12%	
10	Diğer Belge Gecikleri				0,00%	0,00%	
600.03	Hizmet Karşılığı Gecikleri	488.296,00	530.507,00	1,09	37,07%	38,06%	
01	Mesleki Denetim Hizmet Bedeli Gecikleri	477.776,00	519.157,00		36,28%	37,25%	
02	Zemin ve Temel Etüt Raporları İçin Mesleki Denetim Hizmet Bedeli Gecikleri				0,00%	0,00%	
03	Laboratuvar Hizmet Gecikleri				0,00%	0,00%	
04	Bilirliklik Hizmet Gecikleri	10.520,00	11.350,00		0,67%	0,66%	
01	Kamulaştırma Bilirlikliği Başvuru Gecikleri	8.775,00	8.700,00		0,80%	0,86%	
02	Diğer Bilirliklik Hizmet Gecikleri	1.745,00	2.650,00		0,13%	0,20%	
05	Teknik, Bilimsel, Mesleki Eğitim Gecikleri				0,00%	0,00%	
06	Meslek İçi Eğitim Gecikleri				0,00%	0,00%	
07	Ücretlerin %5'i				0,00%	0,00%	
08	Diğer Hizmet Karşılığı Gecikleri				0,00%	0,00%	
600.04	Yayın Gecikleri	2.040,00	2.744,00	1,35	0,15%	0,20%	
01	Süreli Yayın Gecikleri				0,00%	0,00%	
02	Diğer Yayın Gecikleri	2.040,00	2.744,00		0,15%	0,20%	
600.05	Kira Gecikleri	4.500,00	4.500,00		0,34%	0,32%	
600.06	Banka ve Faiz Gecikleri	15.744,67	15.691,66		1,20%	1,13%	
600.07	Bağış ve Yardım Gecikleri				0,00%	0,00%	
600.08	Diğer Gecikler	34.380,69	28.190,20		2,61%	2,02%	
	TOPLAM	1.317.086,36	1.393.699,86	1,06	100,00%	100,00%	

TMMOB İNŞAAT MÜHENDİSLERİ ODASI
DİYARBAKIR ŞUBE
2014 YILI TAHMİNİ - GERÇEKLEŞEN BÜTÇE ANALİZİ

		2014 YILI TAHMİNİ GİDER BÜTÇESİ	2014 YILI GERÇEKLEŞEN GİDER BÜTÇESİ	ARTIŞ %
770.01	Yönetim Giderleri	84.500,00	68.145,17	0,81
01	Profesyonel Yönetici Ücret ve Giderleri	75.000,00	60.102,51	
02	Yönetim Kurulu Oturum Ücretleri			
03	Yönetim Kurulu Üyeleri Seyahat Giderleri ve Harcırahları	1.500,00	1.940,96	
04	Yönetim Kurulu Diğer Giderleri	8.000,00	6.101,70	
770.02	Personel Giderleri	591.000,00	529.780,41	0,90
01	Personel Esas Ücretleri	341.000,00	324.205,90	
02	Personel İkramiyeleri			
03	Personel Sosyal Yardım Giderleri	40.000,00	52.245,40	
04	Personel Fazla Çalışma			
05	Kıdem ve İhbar Tazminatları	90.000,00	35.503,00	
06	SGK Primi İşçi ve İşveren Payı	120.000,00	117.826,11	
07	Sosyal Güvenlik Destek Primi İşveren Payı			
770.03	Dışardan Sağlanan Hizmet Alım Giderleri	52.000,00	47.282,60	0,91
01	Posta-Kargo Giderleri	5.000,00	4.757,31	
02	Haberleşme Giderleri	12.000,00	12.835,26	
03	Elektrik,Su,Yakıt, Tüketim ve Aidat Giderleri	9.000,00	8.405,71	
04	Bina Bakım ve Onarım Giderleri	2.500,00	550,00	
05	Büro Giderleri	15.000,00	14.103,52	
01	Kırtasiye ve Basılı Kağıt Giderleri	4.000,00	4.671,17	
02	Bilgisayar Sarf Malzeme Giderleri	2.500,00	2.941,73	
03	Arşivleme ve Dokümantasyon Giderleri			
04	Büro Malzemeleri Bakım ve Onarım Giderleri	1.500,00	312,00	
05	Mutfak ve Temizlik Malzemesi Giderleri	7.000,00	6.178,62	
06	Danışmanlık Giderleri	6.500,00	5.321,80	
07	Telif Hakları Giderleri			
08	Bilirkişilik Giderleri			
09	Diğer dışardan sağlanan hizmet alım giderleri	2.000,00	1.309,00	
770.04	Amaca Yönelik Giderler	75.800,00	50.690,25	0,67
01	Genel Kurul Giderleri	17.300,00	17.285,60	
02	Ortak Toplantı Giderleri	7.000,00	6.132,11	
03	Oda Organları, Yardımcı Organlar, Komisyon, Çalışma Gurubu Giderleri	6.000,00	1.420,00	
01	Onur Kurulu			
02	Denetleme Kurulu			
03	Danışma Kurulu			
04	Yardımcı Organlar			
05	Şube Komisyon ve Çalışma Grupları	6.000,00	1.420,00	
04	Teknik, Bilimsel, Mesleki Etkinlik Giderleri			
05	Mesleki Eğitim Giderleri	13.500,00	12.402,04	
06	Laboratuvar Giderleri			
07	genç-İMO Giderleri	10.000,00	9.997,30	
08	Diğer Amaca Yönelik Giderler	22.000,00	3.453,20	
770.05	Yayın Giderleri	45.000,00	35.469,90	0,79
01	Sürekli Yayın Giderleri	21.000,00	14.825,00	
02	Diğer Yayın Giderleri	24.000,00	20.644,90	
770.06	TMMOB Odenti Giderleri			
770.07	Ulusal-Uluslar arası Kuruluşlara Üyelik Giderleri			
770.08	TMMOB Kurul, Komisyon ve Etkinlik Giderleri	42.000,00	57.380,96	1,37
770.09	Çeşitli Giderler	45.700,00	37.218,69	0,81
01	Kira giderleri	10.000,00	7.500,00	
02	Şehir İçi Seyahat Giderleri			
03	Temsil ve ağırlama giderleri	1.500,00	207,00	
04	İlan giderleri			
05	Mahkeme, Noter ve İcra Giderleri	1.000,00	181,02	
06	Vergi, Resim Harç Giderleri	5.000,00	7.176,16	
07	Taahhüt, Tamir, Bakım, Onarım ve Yakıt Giderleri	12.200,00	11.733,19	
08	Sigorta giderleri	3.000,00	2.311,15	
09	Gecikme zamları ve para cezaları	1.000,00	594,58	
10	Bağış ve yardımlar			
11	Gider kaydedilen demirbaşlar	500,00	393,88	
12	Banka giderleri	3.500,00	3.028,71	
13	Diğer çeşitli giderler	8.000,00	4.093,00	
770.11	Temsilcilik Giderleri	210.000,00	146.337,89	0,70
770.12	KIYMET ALIMLARI	35.000,00	30.336,30	0,87
01	Arsa ve Araziler			
02	Binalar			
03	Tesis, Makine ve Cihazlar			
04	Taahhütler	27.000,00	21.798,30	
05	Demirbaşlar	8.000,00	8.538,00	
06	Yapılmakta Olan Yatırımlar			
07	Verilen Avanslar			
TOPLAM		1.181.000,00	1.002.642,17	0,85

TMMOB İNŞAAT MÜHENDİSLERİ ODASI
DİYARBAKIR ŞUBE
2015 YILI TAHMİNİ - GERÇEKLEŞEN BÜTÇE ANALİZİ

		2015 YILI TAHMİNİ GİDER BÜTÇESİ	2015 YILI GERÇEKLEŞEN GİDER BÜTÇESİ	ARTIŞ %
770.01	Yönetim Giderleri	84.000,00	82.921,35	0,99
01	Profesyonel Yönetici Ücret ve Giderleri	65.000,00	66.237,23	
02	Yönetim Kurulu Oturum Ücretleri	7.000,00		
03	Yönetim Kurulu Üyeleri Seyahat Giderleri ve Harcırahları	3.000,00	3.009,87	
04	Yönetim Kurulu Diğer Giderleri	9.000,00	13.674,25	
770.02	Personel Giderleri	475.000,00	528.659,76	1,11
01	Personel Esas Ücretleri	300.000,00	315.050,06	
02	Personel İkramiyeleri			
03	Personel Sosyal Yardım Giderleri	60.000,00	54.302,30	
04	Personel Fazla Çalışma			
05	Kıdem ve İhbar Tazminatları		49.077,90	
06	SGK Primi İşçi ve İşveren Payı	115.000,00	110.229,50	
770.03	Dışardan Sağlanan Hizmet Alım Giderleri	63.500,00	41.964,43	0,66
01	Posta-Kargo Giderleri	6.000,00	5.809,51	
02	Haberleşme Giderleri	15.000,00	11.413,16	
03	Elektrik,Su, Yakıt, Tüketim ve Aidat Giderleri	11.000,00	8.170,06	
04	Bina Bakım ve Onarım Giderleri	3.000,00	294,55	
05	Büro Giderleri	19.500,00	11.439,15	
01	Kırtasiye ve Basılı Kağıt Giderleri	7.000,00	3.555,82	
02	Bilgisayar Sarf Malzeme Giderleri	3.500,00	1.511,38	
03	Arşivleme ve Dokümantasyon Giderleri			
04	Büro Malzemeleri Bakım ve Onarım Giderleri	2.000,00	80,00	
05	Mutfak ve Temizlik Malzemesi Giderleri	7.000,00	6.291,95	
06	Danışmanlık Giderleri	6.000,00	4.838,00	
07	Telif Hakları Giderleri			
08	Bilirkişilik Giderleri			
09	Diğer dışardan sağlanan hizmet alım giderleri	3.000,00		
770.04	Amaca Yönelik Giderler	104.000,00	25.789,27	0,25
01	Genel Kurul Giderleri	1.000,00		
02	Ortak Toplantı Giderleri	8.000,00	2.777,89	
03	Oda Organları, Yardımcı Organlar, Komisyon, Çalışma Gurubu Giderleri	3.000,00	1.124,25	
01	Onur Kurulu			
02	Denetleme Kurulu			
03	Danışma Kurulu			
04	Yardımcı Organlar			
05	Şube Komisyon ve Çalışma Grupları	3.000,00	1.124,25	
04	Teknik, Bilimsel, Mesleki Etkinlik Giderleri	25.000,00	7.362,47	
05	Mesleki Eğitim Giderleri	15.000,00	6.253,01	
06	Laboratuvar Giderleri			
07	genç-İMO Giderleri	12.000,00	777,80	
08	Diğer Amaca Yönelik Giderler	40.000,00	7.493,85	
770.05	Yayın Giderleri	40.000,00	24.959,00	0,62
01	Sürekli Yayın Giderleri	15.000,00	880,00	
02	Diğer Yayın Giderleri	25.000,00	24.079,00	
770.06	TMMOB Odenti Giderleri			
770.07	Ulusal-Uluslar arası Kuruluşlara Üyelik Giderleri			
770.08	TMMOB Kurul, Komisyon ve Etkinlik Giderleri	70.000,00	50.392,22	0,72
770.09	Çeşitli Giderler	45.500,00	23.709,11	0,52
01	Kira giderleri	9.000,00	7.420,00	
02	Şehir İçi Seyahat Giderleri	500,00		
03	Temsil ve ağırlama giderleri	5.000,00	1.120,00	
04	İlan giderleri			
05	Mahkeme, Noter ve İcra Giderleri	1.000,00		
06	Vergi, Resim Harç Giderleri	7.500,00	2.452,73	
07	Taşıt, Tamir, Bakım, Onarım ve Yakıt Giderleri	10.000,00	8.200,20	
08	Sigorta giderleri	4.000,00	1.904,55	
09	Gecikme zamları ve para cezaları			
10	Bağış ve yardımlar			
11	Gider kaydedilen demirbaşlar	1.500,00		
12	Banka giderleri	4.000,00	1.301,63	
13	Diğer çeşitli giderler	3.000,00	1.310,00	
770.11	Temsilcilik Giderleri	160.000,00	184.615,77	1,15
770.12	KIYMET ALIMLARI	17.000,00	6.050,17	0,36
01	Arsa ve Araziler			
02	Binalar			
03	Tesis, Makine ve Cihazlar			
04	Taşıtlar			
05	Demirbaşlar	17.000,00	6.050,17	
06	Yapılmakta Olan Yatırımlar			
07	Verilen Avanslar			
TOPLAM		1.059.000,00	969.061,08	0,92

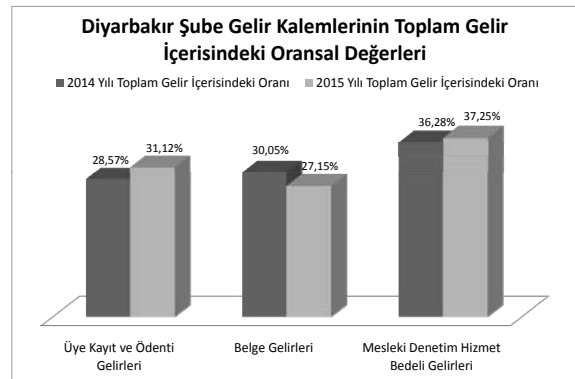
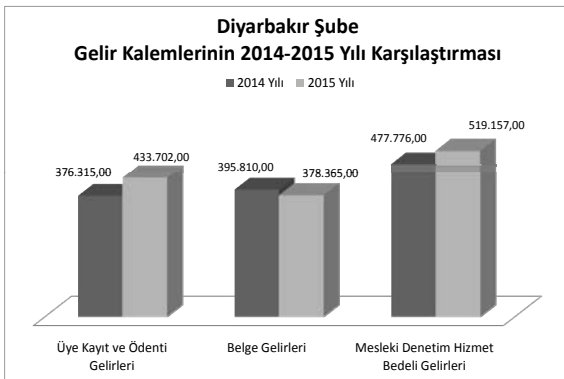
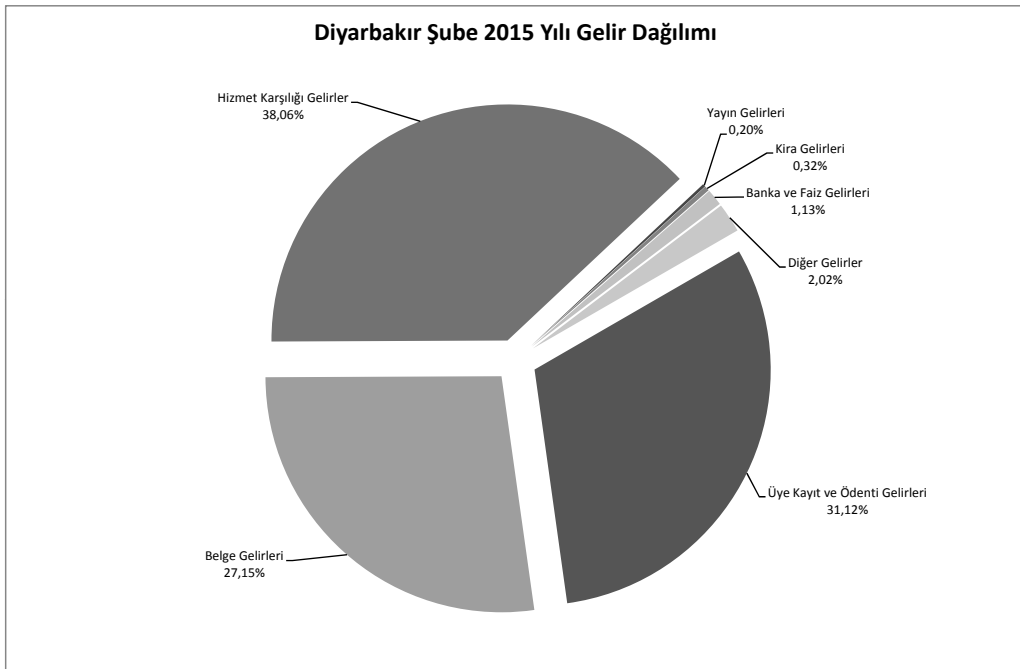
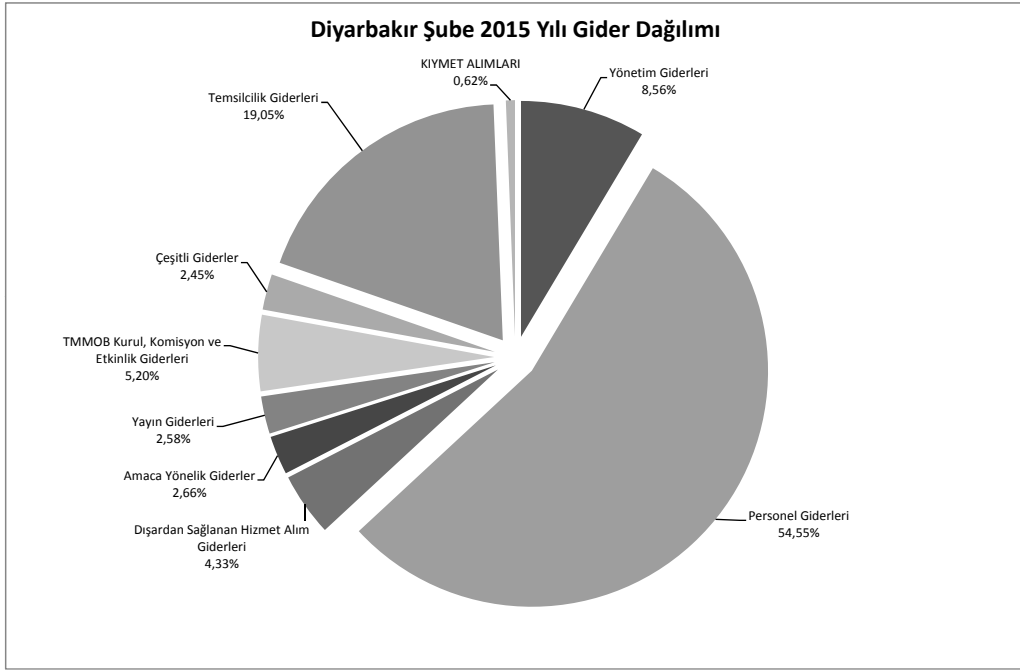

İNŞAAT MÜHENDİSLERİ ODASI
ERZURUM ŞUBESİ
31.12.2014 TARİHİ İTİBARIYLA BİLANÇOSU

AKTİF		PASİF	
KASA HESABI	5.072,82	PERSONELE BORÇLAR HESABI	1.848,83
BANKALAR HESABI	125.936,36	ÖDENECEK VERGİLER ve FONLAR HESABI	2.351,84
KREDİ KARTI SLİPLERİ HESABI	16.252,49	ÖDENECEK SOSYAL GÜVENLİK KES.HESABI	2.137,95
DEMİRBAŞLAR HESABI	37.937,93	ÖZ VARLIKLAR HESABI	178.860,98
	185.199,60		185.199,60

İNŞAAT MÜHENDİSLERİ ODASI
ERZURUM ŞUBESİ
31.12.2015 TARİHİ İTİBARIYLA BİLANÇOSU

AKTİF		PASİF	
KASA HESABI	4.514,74	SATICILAR HESABI	7.066,52
BANKALAR HESABI	167.906,91	PERSONELE BORÇLAR HESABI	1.918,51
KREDİ KARTI SLİPLERİ HESABI	7.964,18	ÖDENECEK VERGİLER ve FONLAR HESABI	1.602,83
DEMİRBAŞLAR HESABI	37.937,93	ÖDENECEK SOSYAL GÜVENLİK KES.HESABI	3.787,04
	218.323,76	ÖZ VARLIKLAR HESABI	203.948,86
	218.323,76		218.323,76

TMMOB İNŞAAT MÜHENDİSLERİ ODASI
ERZURUM ŞUBE

2014-2015 YILLARI KARŞILAŞTIRMALI GELİR ANALİZİ

ÜYE SAYISI: 1.137

KOD	AÇIKLAMA	2014 YILI		2015 YILI		ARTIŞ ORANI	GELİR KALEMLERİNİN TOPLAM	
		GERÇEKLEŞEN GELİR BÜTÇESİ	GERÇEKLEŞEN GELİR BÜTÇESİ	GERÇEKLEŞEN GELİR BÜTÇESİ	GERÇEKLEŞEN GELİR BÜTÇESİ		2014 FASIL ORANI	2015 FASIL ORANI
600.01	Üye Kayıt ve Ödenti Gelirleri	85.625,00	101.276,00	2.995,00	4.240,00	1,18	34,66%	26,65%
01	Üye Kayıt Gelirleri	2.995,00	4.240,00				1,21%	1,12%
02	Üye Kimlik Yenileme Gelirleri	75,00	120,00				0,03%	0,05%
03	Üye Cari Yıl Ödenti Gelirleri	51.230,00	62.902,00				20,74%	25,46%
04	Üye Geçmiş Yıl Ödenti Gelirleri	29.765,00	33.424,00				12,06%	13,53%
05	Geçici Üye Kayıt ve Ödenti Gelirleri						0,00%	0,00%
06	Öğrenci Üye Kayıt ve Ödenti Gelirleri	1.540,00	590,00				0,62%	0,24%
07	Öğrenci Üye Ödenti Gelirleri						0,00%	0,00%
600.02	Belge Gelirleri	66.935,00	74.630,00			1,11	27,09%	19,64%
01	Oda Kayıt Belgesi Gelirleri	16.655,00	455,00				6,70%	0,12%
02	Fenni Mesuliyet Belgesi Gelirleri	600,00	1.000,00				0,24%	0,40%
03	Statik Proje Mühendisliği Belgesi Gelirleri	2.250,00	700,00				0,91%	0,28%
04	Santiye Şehitliği Belgesi Gelirleri	3.800,00	600,00				1,54%	0,24%
05	Geoteknik Değerlendirme Sorumlusu Belgesi Gelirleri						0,00%	0,00%
06	Üye Tanıtım Oda Kayıt Belgesi (Genel)		6.125,00				0,00%	2,48%
07	Üye Tanıtım Oda Kayıt Belgesi (Yapı Denetim Çalışanları İçin)		805,00				0,00%	0,33%
08	Denetim Mühendis Oda Kayıt Belgesi		375,00				0,00%	0,15%
09	Mühendis Kontrol Elemmanı Oda Kayıt Belgesi		1.300,00				0,00%	0,53%
10	Etüt Proje ve Danışmanlık Hizmetleri İçin Anahtar Teknik Personel Oda Kayıt Belgesi		70,00				0,00%	0,03%
11	Etüt Proje ve Danışmanlık Hizmetleri İçin Teknik Personel Oda Kayıt Belgesi		280,00				0,00%	0,11%
12	Yapım Hizmetleri İçin Anahtar Teknik Personel Oda Kayıt Belgesi		560,00				0,00%	0,23%
13	Yapım Hizmetleri İçin Teknik Personel Oda Kayıt Belgesi		12.425,00				0,00%	5,03%
14	Proje Müşavirliği İçin Oda Kayıt Belgesi		35,00				0,00%	0,01%
15	Riskli Yapı Lisans Başvurusu Oda Kayıt Belgesi (Genel)		100,00				0,00%	0,04%
16	Riskli Yapı Lisans Başvurusu Oda Kayıt Belgesi (Yapı Denetim/Laboratuvar Çalışanları İçin)		650,00				0,00%	0,26%
17	Bilirkişilik Oda Kayıt Belgesi						0,00%	0,00%
18	Enerji Kimlik Belgesi Kursu Oda Kayıt Belgesi						0,00%	0,00%
19	LPG Otogaz İstasyonu/ Dolum Tesisi Sorumlulu Müdür Eğitimi Oda Kayıt Belgesi		500,00				0,00%	0,20%
20	Şantiye Şehitliği Oda Kayıt Belgesi (Karmu)						0,00%	0,00%
21	Yıkım Sorumlusu Fenni Mesuliyet Belgesi						0,00%	0,00%
22	Yapı Denetim Kuruluşu Ortağı Oda Kayıt Belgesi						0,00%	0,00%
06	SİM Belgesi Gelirleri	9.800,00	11.900,00				3,97%	4,82%
01	SİM Belgesi Kayıt Gelirleri	2.800,00	8.750,00				1,13%	3,54%
02	SİM Belgesi Yenileme Gelirleri	7.000,00	3.150,00				2,83%	1,28%
07	İşyeri Tescil Belgesi Gelirleri	33.300,00	36.000,00				13,48%	14,57%
01	İşyeri Tescil Belgesi Kayıt Gelirleri	5.850,00	15.000,00				2,37%	6,07%
02	İşyeri Tescil Belgesi Yenileme Gelirleri	27.450,00	21.000,00				11,11%	8,50%
08	Yakınlık Belgelendirme Gelirleri	0,00	0,00				0,00%	0,00%
01	Yakınlık Belgelendirme Başvuru Gelirleri						0,00%	0,00%
02	Yakınlık Belgelendirme Ödenti Gelirleri						0,00%	0,00%
09	Bilirkişilik Yetki Belgesi Onay Gelirleri	630,00	750,00				0,26%	0,30%
10	Diğer Belge Gelirleri						0,00%	0,00%
600.03	Hizmet Karşılığı Gelirler	70.986,85	185.492,26			2,61	28,73%	48,81%
01	Mesleki Denetim Hizmet Bedeli Gelirleri	300,00	150,00				0,12%	0,04%
02	Zemin ve Temel Etüt Raporları İçin Mesleki Denetim Hizmet Bedeli Gelirleri						0,00%	0,00%
03	Laboratuvar Hizmet Gelirleri	18.900,00	861,00				7,85%	0,35%
04	Bilirkişilik Hizmet Gelirleri	37.686,85	73.771,26				12,83%	29,84%
01	Kamulaştırma Bilirkişiliği Başvuru Gelirleri	3.900,00	1.520,00				1,52%	1,58%
02	Diğer Bilirkişilik Hizmet Gelirleri	27.936,85	69.811,26				11,31%	28,26%
05	Teknik, Bilimsel, Mesleki Etkinlik Gelirleri	15.000,00	110.770,00				6,07%	44,84%
06	Meslek İçi Eğitim Gelirleri	5.100,00					2,06%	0,00%
07	Ücretlerin %5'i						0,00%	0,00%
08	Diğer Hizmet Karşılığı Gelirler						0,00%	0,00%
600.04	Yayın Gelirleri	18.015,00	15.640,00			0,87	7,29%	4,12%
01	Süreli Yayın Gelirleri						0,00%	0,00%
02	Diğer Yayın Gelirleri	18.015,00	15.640,00				7,29%	4,12%
600.05	Kira Gelirleri						0,00%	0,00%
600.06	Banka ve Faiz Gelirleri	4.346,08	3.015,90				1,76%	0,79%
600.07	Bağış ve Yardım Gelirleri	1.006,00					0,41%	0,00%
600.08	Diğer Gelirler	247.046,83	380.054,16			1,54	100,00%	100,00%
	TOPLAM							

TMMOB İNŞAAT MÜHENDİSLERİ ODASI
ERZURUM ŞUBE
2014 YILI TAHMİNİ - GERÇEKLEŞEN BÜTÇE ANALİZİ

		2014 YILI TAHMİNİ GİDER BÜTÇESİ	2014 YILI GERÇEKLEŞEN GİDER BÜTÇESİ	ARTIŞ %
770.01	Yönetim Giderleri	5.740,00	157,00	0,03
01	Profesyonel Yönetici Ücret ve Giderleri		0,00	
02	Yönetim Kurulu Oturum Ücretleri	5.040,00	0,00	
03	Yönetim Kurulu Üyeleri Seyahat Giderleri ve Harcırahları		0,00	
04	Yönetim Kurulu Diğer Giderleri	700,00	157,00	
770.02	Personel Giderleri	134.899,00	129.751,52	0,96
01	Personel Esas Ücretleri	72.000,00	70.959,00	
02	Personel İkramiyeleri		0,00	
03	Personel Sosyal Yardım Giderleri	16.000,00	15.838,36	
04	Personel Fazla Çalışma	1.501,00	671,00	
05	Kıdem ve İhbar Tazminatları	15.398,00	15.378,21	
06	SGK Primi İşçi ve İşveren Payı	30.000,00	26.904,95	
07	Sosyal Güvenlik Destek Primi İşveren Payı			
770.03	Dışardan Sağlanan Hizmet Alım Giderleri	46.100,00	45.345,04	0,98
01	Posta-Kargo Giderleri	1.000,00	477,59	
02	Haberleşme Giderleri	6.000,00	8.562,61	
03	Elektrik,Su,Yakıt, Tüketim ve Aidat Giderleri	4.500,00	4.031,60	
04	Bina Bakım ve Onarım Giderleri	2.000,00	1.725,16	
05	Büro Giderleri	6.600,00	4.934,43	
01	Kırtasiye ve Basılı Kağıt Giderleri	500,00	682,01	
02	Bilgisayar Sarf Malzeme Giderleri	1.250,00	817,53	
03	Arşivleme ve Dokümantasyon Giderleri	600,00	109,20	
04	Büro Malzemeleri Bakım ve Onarım Giderleri	2.250,00	1.469,76	
05	Mutfak ve Temizlik Malzemesi Giderleri	2.000,00	1.855,93	
06	Danışmanlık Giderleri	12.000,00	11.858,40	
07	Telif Hakları Giderleri			
08	Bilirkişilik Giderleri	13.000,00	13.755,25	
09	Diğer dışardan sağlanan hizmet alım giderleri	1.000,00		
770.04	Amaca Yönelik Giderler	36.000,00	26.362,63	0,73
01	Genel Kurul Giderleri	7.500,00	5.503,38	
02	Ortak Toplantı Giderleri	1.000,00	276,00	
03	Oda Organları, Yardımcı Organlar, Komisyon, Çalışma Gurubu Giderleri	1.500,00	1.428,50	
01	Onur Kurulu			
02	Denetleme Kurulu			
03	Danışma Kurulu			
04	Yardımcı Organlar			
05	Şube Komisyon ve Çalışma Grupları	1.500,00	1.428,50	
04	Teknik, Bilimsel, Mesleki Etkinlik Giderleri	1.000,00	5.535,05	
05	Mesleki Eğitim Giderleri	5.000,00	3.899,25	
06	Laboratuvar Giderleri	1.000,00	595,90	
07	genç-İMO Giderleri	4.000,00	3.097,30	
08	Diğer Amaca Yönelik Giderler	15.000,00	6.027,25	
770.05	Yayın Giderleri	6.000,00	4.378,00	0,73
01	Sürekli Yayın Giderleri			
02	Diğer Yayın Giderleri	6.000,00	4.378,00	
770.06	TMMOB Odenti Giderleri			
770.07	Ulusal-Uluslar arası Kuruluşlara Üyelik Giderleri			
770.08	TMMOB Kurul, Komisyon ve Etkinlik Giderleri		559,98	
770.09	Çeşitli Giderler	16.400,00	27.563,32	1,68
01	Kira giderleri	7.500,00	20.245,00	
02	Şehir İçi Seyahat Giderleri	1.900,00		
03	Temsil ve ağırlama giderleri	2.500,00	3.903,30	
04	İlan giderleri	300,00	265,50	
05	Mahkeme, Noter ve İcra Giderleri	500,00	69,26	
06	Vergi, Resim Harç Giderleri			
07	Taahhüt, Tamir, Bakım, Onarım ve Yakıt Giderleri	500,00	556,51	
08	Sigorta giderleri			
09	Gecikme zamları ve para cezaları			
10	Bağış ve yardımlar			
11	Gider kaydedilen demirbaşlar	500,00	174,00	
12	Banka giderleri	1.500,00	1.262,25	
13	Diğer çeşitli giderler	1.200,00	1.087,50	
770.11	Temsilcilik Giderleri	35.000,00	16.103,05	0,46
770.12	KIYMET ALIMLARI	0,00	4.701,85	
01	Arsa ve Araziler			
02	Binalar			
03	Tesis, Makine ve Cihazlar			
04	Taahhütler			
05	Demirbaşlar		4.701,85	
06	Yapılmakta Olan Yatırımlar			
07	Verilen Avanslar			
TOPLAM		280.139,00	254.922,39	0,91

TMMOB İNŞAAT MÜHENDİSLERİ ODASI
ERZURUM ŞUBE
2015 YILI TAHMİNİ - GERÇEKLEŞEN BÜTÇE ANALİZİ

		2015 YILI TAHMİNİ GİDER BÜTÇESİ	2015 YILI GERÇEKLEŞEN GİDER BÜTÇESİ	ARTIŞ %
770.01	Yönetim Giderleri	9.500,00	840,30	0,09
01	Profesyonel Yönetici Ücret ve Giderleri			
02	Yönetim Kurulu Oturum Ücretleri	7.000,00		
03	Yönetim Kurulu Üyeleri Seyahat Giderleri ve Harcırahları	1.000,00	37,75	
04	Yönetim Kurulu Diğer Giderleri	1.500,00	802,55	
770.02	Personel Giderleri	134.300,00	126.619,84	0,94
01	Personel Esas Ücretleri	85.500,00	86.731,58	
02	Personel İkramiyeleri			
03	Personel Sosyal Yardım Giderleri	18.000,00	6.377,83	
04	Personel Fazla Çalışma	800,00	661,00	
05	Kıdem ve İhbar Tazminatları		2.829,19	
06	SGK Primi İşçi ve İşveren Payı	30.000,00	30.020,24	
770.03	Dışardan Sağlanan Hizmet Alım Giderleri	48.500,00	39.113,21	0,81
01	Posta-Kargo Giderleri	750,00	708,45	
02	Haberleşme Giderleri	8.500,00	7.901,01	
03	Elektrik,Su, Yakıt, Tüketim ve Aidat Giderleri	4.500,00	3.875,85	
04	Bina Bakım ve Onarım Giderleri	2.000,00		
05	Büro Giderleri	5.750,00	2.954,80	
01	Kırtasiye ve Basılı Kağıt Giderleri	750,00	310,12	
02	Bilgisayar Sarf Malzeme Giderleri	1.000,00	467,01	
03	Arşivleme ve Dokümantasyon Giderleri	250,00	231,10	
04	Büro Malzemeleri Bakım ve Onarım Giderleri	1.750,00	273,22	
05	Mutfak ve Temizlik Malzemesi Giderleri	2.000,00	1.673,35	
06	Danışmanlık Giderleri	12.000,00	2.744,10	
07	Telif Hakları Giderleri			
08	Bilirkişilik Giderleri	15.000,00	20.929,00	
09	Diğer dışardan sağlanan hizmet alım giderleri			
770.04	Amaca Yönelik Giderler	123.000,00	110.437,22	0,90
01	Genel Kurul Giderleri	1.000,00		
02	Ortak Toplantı Giderleri	1.500,00		
03	Oda Organları, Yardımcı Organlar, Komisyon, Çalışma Gurubu Giderleri	2.000,00		
01	Onur Kurulu			
02	Denetleme Kurulu			
03	Danışma Kurulu			
04	Yardımcı Organlar			
05	Şube Komisyon ve Çalışma Grupları	2.000,00		
04	Teknik, Bilimsel, Mesleki Etkinlik Giderleri	100.000,00	94.446,28	
05	Mesleki Eğitim Giderleri	4.000,00	1.306,70	
06	Laboratuvar Giderleri	2.500,00	547,50	
07	genç-İMO Giderleri	5.000,00	9.612,30	
08	Diğer Amaca Yönelik Giderler	7.000,00	4.524,44	
770.05	Yayın Giderleri	5.000,00	4.820,00	0,96
01	Sürelili Yayın Giderleri		0,00	
02	Diğer Yayın Giderleri	5.000,00	4.820,00	
770.06	TMMOB Odenti Giderleri			
770.07	Ulusal-Uluslar arası Kuruluşlara Üyelik Giderleri			
770.08	TMMOB Kurul, Komisyon ve Etkinlik Giderleri	1.000,00		
770.09	Çeşitli Giderler	31.200,00	14.836,60	0,48
01	Kira giderleri	22.000,00	11.645,00	
02	Şehir İçi Seyahat Giderleri	500,00		
03	Temsil ve ağırlama giderleri	4.000,00	1.682,30	
04	İlan giderleri	600,00	354,00	
05	Mahkeme, Noter ve İcra Giderleri	100,00		
06	Vergi, Resim Harç Giderleri		94,33	
07	Taşıt, Tamir, Bakım, Onarım ve Yakıt Giderleri	750,00	427,71	
08	Sigorta giderleri			
09	Gecikme zamları ve para cezaları			
10	Bağış ve yardımlar			
11	Gider kaydedilen demirbaşlar	250,00		
12	Banka giderleri	1.500,00	585,26	
13	Diğer çeşitli giderler	1.500,00	48,00	
770.11	Temsilcilik Giderleri	20.000,00	12.038,96	0,60
770.12	KIYMET ALIMLARI	1.000,00		
01	Arsa ve Araziler			
02	Binalar			
03	Tesis, Makine ve Cihazlar			
04	Taşıtlar			
05	Demirbaşlar	1.000,00		
06	Yapılmakta Olan Yatırımlar			
07	Verilen Avanslar			
TOPLAM		373.500,00	308.706,13	0,83

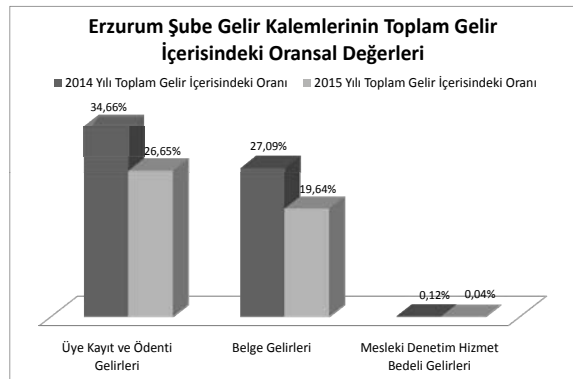
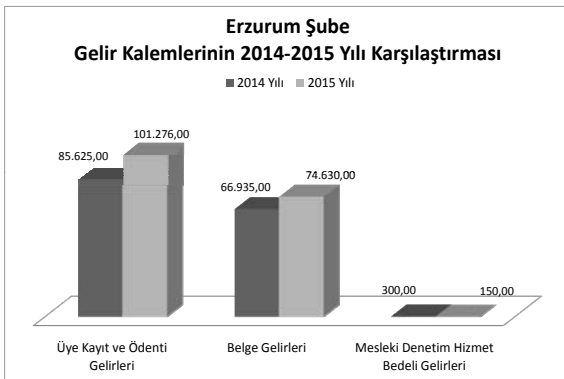
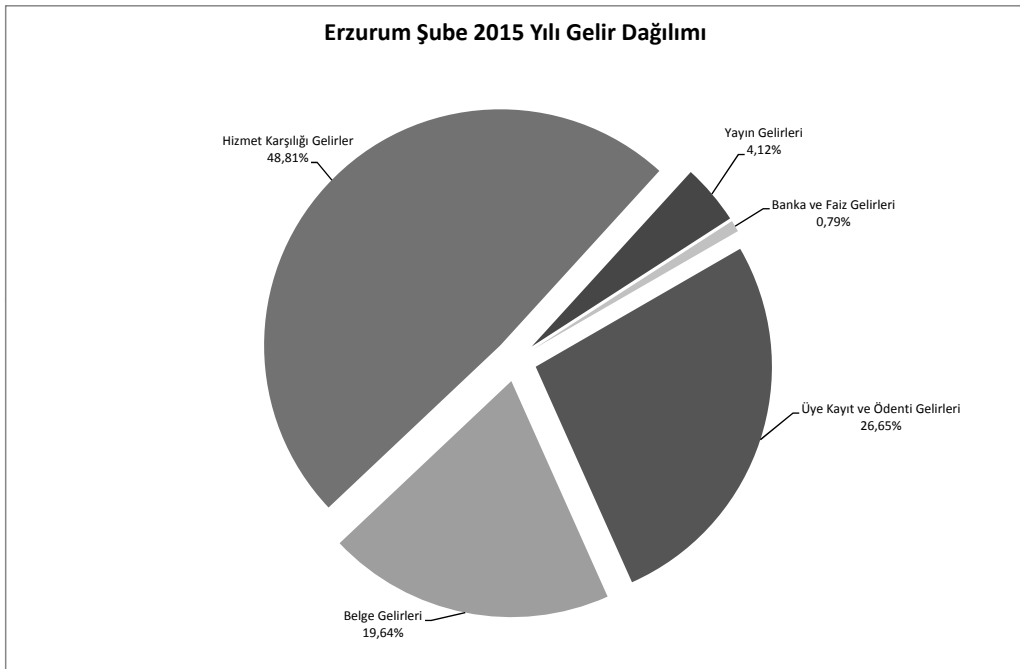
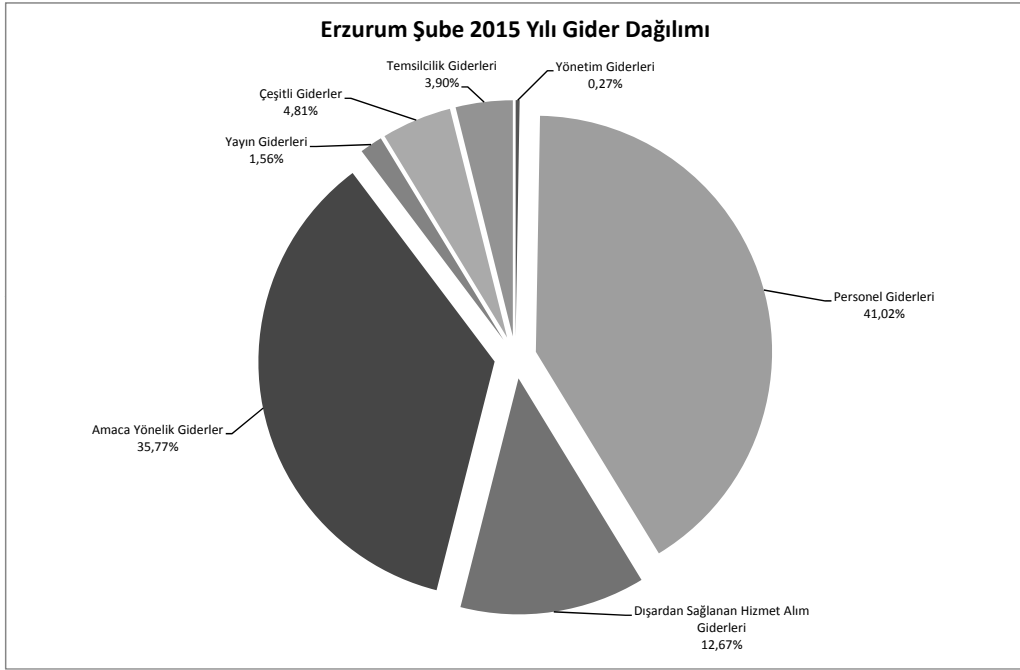

İNŞAAT MÜHENDİSLERİ ODASI
ESKİŞEHİR ŞUBE
31.12.2014 TARİHİ İTİBARIYLA BİLANÇOSU

AKTİF		PASİF	
KASA HESABI	2.505,50	SATICILAR HESABI	4.061,07
BANKALAR HESABI	731.429,88	ÖDENECEK VERGİLER ve FONLAR HESABI	13.551,53
KREDİ KARTI SLİPLERİ HESABI	78.504,80	ÖDENECEK SOSYAL GÜVENLİK KES.HESABI	4.944,07
VERİLEN DEPOZİTO VE TEMİNATLAR HESABI	924,00	ÖZ VARLIKLAR HESABI	863.016,06
BİNALAR HESABI	5.799,32		
DEMİRBAŞLAR HESABI	62.934,23		
VERİLEN AVANSLAR HESABI	3.475,00		
	885.572,73		885.572,73

İNŞAAT MÜHENDİSLERİ ODASI
ESKİŞEHİR ŞUBE
31.12.2015 TARİHİ İTİBARIYLA BİLANÇOSU

AKTİF		PASİF	
KASA HESABI	1.264,37	SATICILAR HESABI	1.438,90
BANKALAR HESABI	734.493,04	ÖDENECEK VERGİLER ve FONLAR HESABI	10.619,12
KREDİ KARTI SLİPLERİ HESABI	44.055,48	ÖDENECEK SOSYAL GÜVENLİK KES.HESABI	3.962,21
VERİLEN DEPOZİTO VE TEMİNATLAR HESABI	924,00	ÖZ VARLIKLAR HESABI	840.166,39
BİNALAR HESABI	5.799,32		
DEMİRBAŞLAR HESABI	66.175,41		
VERİLEN AVANSLAR HESABI	3.475,00		
	856.186,62		856.186,62

TMMOB İNŞAAT MÜHENDİSLERİ ODASI

EŞKİŞEHİR ŞUBE

2014-2015 YILLARI KARŞILAŞTIRMALI GELİR ANALİZİ

ÜYE SAYISI: 1.504

600.01	Üye Kayıt ve Ödenti Gecikleri	2014 YILI		2015 YILI		ARTIŞ ORANI	GELİR KALEMLERİNİN TOPLAM	
		GERÇEKLEŞEN GELİR BÜTÇESİ	GERÇEKLEŞEN GELİR BÜTÇESİ	GERÇEKLEŞEN GELİR BÜTÇESİ	GERÇEKLEŞEN GELİR BÜTÇESİ		2014 FASIL ORANI	2015 FASIL ORANI
01	Üye Kayıt Gecikleri	4.315,00	4.200,00	150.721,00	1,04	17,03%	0,61%	21,82%
02	Üye Kimlik Yenileme Gecikleri	310,00	440,00			0,04%	0,05%	0,05%
03	Üye Cari Yıl Ödenti Gecikleri	84.165,00	87.926,00			9,88%	10,33%	10,33%
04	Üye Geçmiş Yıl Ödenti Gecikleri	55.605,00	57.435,00			6,53%	6,75%	6,75%
05	Gecici Üye Kayıt ve Ödenti Gecikleri					0,00%	0,00%	0,00%
06	Öğrenci Üye Kayıt Gecikleri	610,00	720,00			0,07%	0,08%	0,08%
07	Öğrenci Üye Ödenti Gecikleri					0,00%	0,00%	0,00%
600.02	Belge Gecikleri	351.650,00	227.055,00	227.055,00	0,65	41,30%	32,87%	32,87%
01	Oda Kayıt Belgesi Gecikleri	25.620,00	2.520,00			3,01%	0,36%	0,36%
02	Fenni Mesuliyet Belgesi Gecikleri	200,00	100,00			0,02%	0,01%	0,01%
03	Statik Proje Mühendisliği Belgesi Gecikleri	74.950,00	31.950,00			8,80%	3,75%	3,75%
04	Santiye Şehiği Belgesi Gecikleri	60.300,00	32.400,00			7,08%	3,81%	3,81%
05	Geoteknik Değerlendirme Sorumlusu Belgesi Gecikleri					0,00%	0,00%	0,00%
06	Üye Tanıtım Oda Kayıt Belgesi (Genel)		10.255,00			0,00%	1,20%	1,20%
07	Üye Tanıtım Oda Kayıt Belgesi (Yapı Denetim Çalışanları İçin)		70,00			0,00%	0,01%	0,01%
08	Denetçi Mühendis Oda Kayıt Belgesi		1.650,00			0,00%	0,19%	0,19%
09	Mühendis Kontrol Elemamı Oda Kayıt Belgesi		4.650,00			0,00%	0,55%	0,55%
10	Etüt Proje ve Danışmanlık Hizmetleri İçin Anahatlar Teknik Personel Oda Kayıt Belgesi		175,00			0,00%	0,02%	0,02%
11	Etüt Proje ve Danışmanlık Hizmetleri İçin Teknik Personel Oda Kayıt Belgesi		175,00			0,00%	0,02%	0,02%
12	Yapım Hizmetleri İçin Anahatlar Teknik Personel Oda Kayıt Belgesi		595,00			0,00%	0,07%	0,07%
13	Yapım Hizmetleri İçin Teknik Personel Oda Kayıt Belgesi		3.955,00			0,00%	0,46%	0,46%
14	Proje Müşavirliği İçin Oda Kayıt Belgesi		210,00			0,00%	0,02%	0,02%
15	Riskli Yapı Lisans Başvurusu Oda Kayıt Belgesi (Genel)		50,00			0,00%	0,01%	0,01%
16	Riskli Yapı Lisans Başvurusu Oda Kayıt Belgesi (Yapı Denetim/Laboratuvar Çalışanları İçin)		100,00			0,00%	0,01%	0,01%
17	Bilirkişlik Oda Kayıt Belgesi		1.800,00			0,00%	0,21%	0,21%
18	Enerji Kimlik Belgesi Kursu Oda Kayıt Belgesi					0,00%	0,00%	0,00%
19	LPG Otogaz İstasyonu/ Dolum Tesisi Sorumlulu Müdür Eğitimi Oda Kayıt Belgesi					0,00%	0,00%	0,00%
20	Şantiye Şehiği Oda Kayıt Belgesi (Kamu)		800,00			0,00%	0,09%	0,09%
21	Yıkım Sorumlusu Fenni Mesuliyet Belgesi					0,00%	0,00%	0,00%
22	Yapı Denetim Kuruluşu Ortağı Oda Kayıt Belgesi					0,00%	0,00%	0,00%
06	SİM Belgesi Kayıt Gecikleri	33.950,00	29.400,00	29.400,00		3,99%	3,45%	3,45%
01	SİM Belgesi Kayıt Gecikleri	10.850,00	5.600,00			1,27%	0,66%	0,66%
02	SİM Belgesi Yenileme Gecikleri	23.100,00	23.800,00			2,71%	2,80%	2,80%
07	İşyeri Tesci Belgesi Kayıt Gecikleri	156.300,00	105.750,00	105.750,00		18,36%	12,42%	12,42%
01	İşyeri Tesci Belgesi Yenileme Gecikleri	22.750,00	17.250,00			2,67%	2,03%	2,03%
02	İşyeri Tesci Belgesi Yenileme Gecikleri	133.550,00	88.500,00			15,68%	10,39%	10,39%
08	Yetkinlik Belgelendirme Gecikleri	0,00	0,00	0,00		0,00%	0,00%	0,00%
01	Yetkinlik Belgelendirme Başvuru Gecikleri					0,00%	0,00%	0,00%
02	Yetkinlik Belgelendirme Ödenti Gecikleri					0,00%	0,00%	0,00%
09	Bilirkişlik Yetki Belgesi Onay Gecikleri	330,00	450,00			0,04%	0,05%	0,05%
10	Diğer Belge Gecikleri					0,00%	0,00%	0,00%
600.03	Hizmet Karşılığı Gecikleri	257.345,00	222.222,73	222.222,73	0,86	30,22%	32,17%	32,17%
01	Mesleki Denetim Hizmet Bedeli Gecikleri	219.600,00	91.800,00			25,79%	13,29%	13,29%
02	Zemin ve Temel Etüt Raporları İçin Mesleki Denetim Hizmet Bedeli Gecikleri					0,00%	0,00%	0,00%
03	Laboratuvar Hizmet Gecikleri					0,00%	0,00%	0,00%
04	Bilirkişlik Hizmet Gecikleri	12.475,00	8.850,00	8.850,00		1,47%	1,04%	1,04%
01	Kamulaştırma Bilirkişliği Başvuru Gecikleri	1.375,00	2.250,00			0,16%	0,26%	0,26%
02	Diğer Bilirkişlik Hizmet Gecikleri	11.100,00	6.600,00			1,30%	0,78%	0,78%
05	Teknik, Bilimsel, Mesleki Eğitim Gecikleri	25.070,00	38.290,00	38.290,00		2,94%	4,50%	4,50%
07	Ücretlerin %5'i					0,00%	0,00%	0,00%
08	Diğer Hizmet Karşılığı Gecikleri	200,00				0,02%	0,00%	0,00%
600.04	Yayın Gecikleri	40.315,00	15.250,00	15.250,00	0,38	4,73%	2,21%	2,21%
01	Süreli Yayın Gecikleri	15,00				0,00%	0,00%	0,00%
02	Diğer Yayın Gecikleri	40.300,00	15.250,00			4,73%	2,21%	2,21%
600.05	Kira Gecikleri	40.300,00	15.250,00	15.250,00		4,73%	2,21%	2,21%
600.06	Banka ve Faiz Gecikleri	56.561,13	74.208,59	74.208,59		6,84%	10,74%	10,74%
600.07	Bağış ve Yardım Gecikleri	620,00	1.396,00	1.396,00		0,00%	0,07%	0,07%
600.08	Diğer Gecikler	851.496,13	690.853,32	690.853,32	0,81	100,00%	100,00%	100,00%
	TOPLAM							

TMMOB İNŞAAT MÜHENDİSLERİ ODASI
ESKİŞEHİR ŞUBE
2014 YILI TAHMİNİ - GERÇEKLEŞEN BÜTÇE ANALİZİ

		2014 YILI TAHMİNİ GİDER BÜTÇESİ	2014 YILI GERÇEKLEŞEN GİDER BÜTÇESİ	ARTIŞ %
770.01	Yönetim Giderleri	75.500,00	79.925,52	1,06
01	Profesyonel Yönetici Ücret ve Giderleri	67.000,00	70.459,99	
02	Yönetim Kurulu Oturum Ücretleri			
03	Yönetim Kurulu Üyeleri Seyahat Giderleri ve Harcırahları			
04	Yönetim Kurulu Diğer Giderleri	8.500,00	9.465,53	
770.02	Personel Giderleri	237.000,00	139.569,10	0,59
01	Personel Esas Ücretleri	90.000,00	92.911,52	
02	Personel İkramiyeleri			
03	Personel Sosyal Yardım Giderleri	12.000,00	12.570,78	
04	Personel Fazla Çalışma			
05	Kıdem ve İhbar Tazminatları	100.000,00		
06	SGK Primi İşçi ve İşveren Payı	35.000,00	34.086,80	
07	Sosyal Güvenlik Destek Primi İşveren Payı			
770.03	Dışardan Sağlanan Hizmet Alım Giderleri	207.500,00	149.578,93	0,72
01	Posta-Kargo Giderleri	2.000,00	1.829,86	
02	Haberleşme Giderleri	24.000,00	21.018,62	
03	Elektrik,Su,Yakıt, Tüketim ve Aidat Giderleri	25.000,00	16.967,49	
04	Bina Bakım ve Onarım Giderleri	120.000,00	74.394,19	
05	Büro Giderleri	20.000,00	15.578,66	
01	Kırtasiye ve Basılı Kağıt Giderleri	7.000,00	4.726,10	
02	Bilgisayar Sarf Malzeme Giderleri	4.000,00	3.067,51	
03	Arşivleme ve Dokümantasyon Giderleri	2.000,00		
04	Büro Malzemeleri Bakım ve Onarım Giderleri	1.000,00	1.788,75	
05	Mutfak ve Temizlik Malzemesi Giderleri	6.000,00	5.996,30	
06	Danışmanlık Giderleri	7.500,00	7.779,55	
07	Telif Hakları Giderleri			
08	Bilirkişilik Giderleri	6.000,00	6.611,11	
09	Diğer dışardan sağlanan hizmet alım giderleri	3.000,00	5.399,45	
770.04	Amaca Yönelik Giderler	133.000,00	114.618,60	0,86
01	Genel Kurul Giderleri	24.000,00	23.828,00	
02	Ortak Toplantı Giderleri	1.000,00	24,00	
03	Oda Organları, Yardımcı Organlar, Komisyon, Çalışma Gurubu Giderleri	1.500,00	377,65	
01	Onur Kurulu			
02	Denetleme Kurulu			
03	Danışma Kurulu			
04	Yardımcı Organlar			
05	Şube Komisyon ve Çalışma Grupları	1.500,00	377,65	
04	Teknik, Bilimsel, Mesleki Etkinlik Giderleri	13.000,00	12.737,86	
05	Mesleki Eğitim Giderleri	20.000,00	19.644,26	
06	Laboratuvar Giderleri			
07	genç-İMO Giderleri	27.000,00	24.199,83	
08	Diğer Amaca Yönelik Giderler	46.500,00	33.807,00	
770.05	Yayın Giderleri	15.000,00	10.954,86	0,73
01	Sürekli Yayın Giderleri			
02	Diğer Yayın Giderleri	15.000,00	10.954,86	
770.06	TMMOB Odenti Giderleri			
770.07	Ulusal-Uluslar arası Kuruluşlara Üyelik Giderleri			
770.08	TMMOB Kurul, Komisyon ve Etkinlik Giderleri	10.000,00	8.940,25	0,89
770.09	Çeşitli Giderler	38.500,00	62.367,55	1,62
01	Kira giderleri			
02	Şehir İçi Seyahat Giderleri	2.000,00	1.362,00	
03	Temsil ve ağırlama giderleri	8.000,00	7.888,02	
04	İlan giderleri	5.000,00	3.867,45	
05	Mahkeme, Noter ve İcra Giderleri	1.000,00	305,48	
06	Vergi, Resim Harç Giderleri	3.000,00	2.599,59	
07	Taahhüt, Tamir, Bakım, Onarım ve Yakıt Giderleri			
08	Sigorta giderleri	5.000,00	2.173,76	
09	Gecikme zamları ve para cezaları			
10	Bağış ve yardımlar			
11	Gider kaydedilen demirbaşlar	2.500,00	472,00	
12	Banka giderleri	11.000,00	43.151,75	
13	Diğer çeşitli giderler	1.000,00	547,50	
770.11	Temsilcilik Giderleri			
770.12	KIYMET ALIMLARI	2.000,00	1.625,00	0,81
01	Arsa ve Araziler			
02	Binalar			
03	Tesis, Makine ve Cihazlar	1.000,00		
04	Taahhütler			
05	Demirbaşlar	1.000,00	1.625,00	
06	Yapılmakta Olan Yatırımlar			
07	Verilen Avanslar			
TOPLAM		718.500,00	567.579,81	0,79

TMMOB İNŞAAT MÜHENDİSLERİ ODASI
ESKİŞEHİR ŞUBE
2015 YILI TAHMİNİ - GERÇEKLEŞEN BÜTÇE ANALİZİ

		2015 YILI TAHMİNİ GİDER BÜTÇESİ	2015 YILI GERÇEKLEŞEN GİDER BÜTÇESİ	ARTIŞ %
770.01	Yönetim Giderleri	94.000,00	81.447,11	0,87
01	Profesyonel Yönetici Ücret ve Giderleri	75.000,00	74.139,65	
02	Yönetim Kurulu Oturum Ücretleri	7.000,00		
03	Yönetim Kurulu Üyeleri Seyahat Giderleri ve Harcırahları	5.000,00		
04	Yönetim Kurulu Diğer Giderleri	7.000,00	7.307,46	
770.02	Personel Giderleri	158.000,00	149.626,56	0,95
01	Personel Esas Ücretleri	105.000,00	100.014,32	
02	Personel İkramiyeleri			
03	Personel Sosyal Yardım Giderleri	15.000,00	11.845,62	
04	Personel Fazla Çalışma			
05	Kıdem ve İhbar Tazminatları			
06	SGK Primi İşçi ve İşveren Payı	38.000,00	37.766,62	
770.03	Dışardan Sağlanan Hizmet Alım Giderleri	187.000,00	87.699,96	0,47
01	Posta-Kargo Giderleri	3.000,00	3.814,88	
02	Haberleşme Giderleri	25.000,00	23.045,69	
03	Elektrik,Su, Yakıt, Tüketim ve Aidat Giderleri	20.000,00	16.333,98	
04	Bina Bakım ve Onarım Giderleri	100.000,00	3.938,73	
05	Büro Giderleri	17.000,00	24.225,30	
01	Kırtasiye ve Basılı Kağıt Giderleri	4.500,00	11.640,83	
02	Bilgisayar Sarf Malzeme Giderleri	5.000,00	7.037,90	
03	Arşivleme ve Dokümantasyon Giderleri			
04	Büro Malzemeleri Bakım ve Onarım Giderleri	2.500,00	964,30	
05	Mutfak ve Temizlik Malzemesi Giderleri	5.000,00	4.582,27	
06	Danışmanlık Giderleri	9.000,00	6.477,93	
07	Telif Hakları Giderleri			
08	Bilirkişilik Giderleri	7.000,00	3.797,39	
09	Diğer dışardan sağlanan hizmet alım giderleri	6.000,00	6.066,06	
770.04	Amaca Yönelik Giderler	173.500,00	188.275,81	1,09
01	Genel Kurul Giderleri	1.000,00		
02	Ortak Toplantı Giderleri	1.000,00	649,00	
03	Oda Organları, Yardımcı Organlar, Komisyon, Çalışma Gurubu Giderleri	1.500,00	90,00	
01	Onur Kurulu			
02	Denetleme Kurulu			
03	Danışma Kurulu			
04	Yardımcı Organlar			
05	Şube Komisyon ve Çalışma Grupları	1.500,00	90,00	
04	Teknik, Bilimsel, Mesleki Etkinlik Giderleri	80.000,00	104.192,66	
05	Mesleki Eğitim Giderleri	25.000,00	22.876,38	
06	Laboratuvar Giderleri			
07	genç-İMO Giderleri	25.000,00	42.350,19	
08	Diğer Amaca Yönelik Giderler	40.000,00	18.117,58	
770.05	Yayın Giderleri	23.000,00	21.619,00	0,94
01	Sürelili Yayın Giderleri			
02	Diğer Yayın Giderleri	23.000,00	21.619,00	
770.06	TMMOB Odenti Giderleri			
770.07	Ulusal-Uluslar arası Kuruluşlara Üyelik Giderleri			
770.08	TMMOB Kurul, Komisyon ve Etkinlik Giderleri	10.000,00	4.368,07	0,44
770.09	Çeşitli Giderler	70.600,00	35.048,66	0,50
01	Kira giderleri			
02	Şehir İçi Seyahat Giderleri	2.000,00	790,30	
03	Temsil ve ağırlama giderleri	8.500,00	6.325,00	
04	İlan giderleri	3.000,00	1.180,00	
05	Mahkeme, Noter ve İcra Giderleri	100,00		
06	Vergi, Resim Harç Giderleri	5.000,00	4.084,99	
07	Taşıt, Tamir, Bakım, Onarım ve Yakıt Giderleri			
08	Sigorta giderleri	5.000,00	2.226,92	
09	Gecikme zamları ve para cezaları		450,00	
10	Bağış ve yardımlar			
11	Gider kaydedilen demirbaşlar	1.000,00	1.872,67	
12	Banka giderleri	45.000,00	17.834,70	
13	Diğer çeşitli giderler	1.000,00	284,08	
770.11	Temsilcilik Giderleri			
770.12	KIYMET ALIMLARI	15.000,00	4.866,18	0,32
01	Arsa ve Araziler			
02	Binalar			
03	Tesis, Makine ve Cihazlar	5.000,00		
04	Taşıtlar			
05	Demirbaşlar	10.000,00	4.866,18	
06	Yapılmakta Olan Yatırımlar			
07	Verilen Avanslar			
TOPLAM		731.100,00	572.951,35	0,78

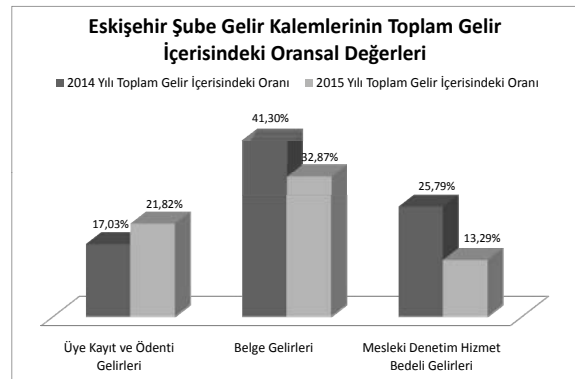
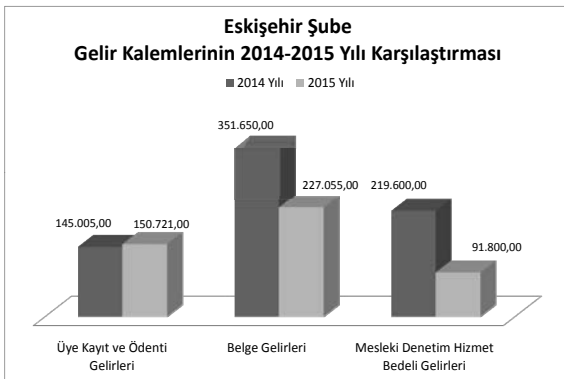
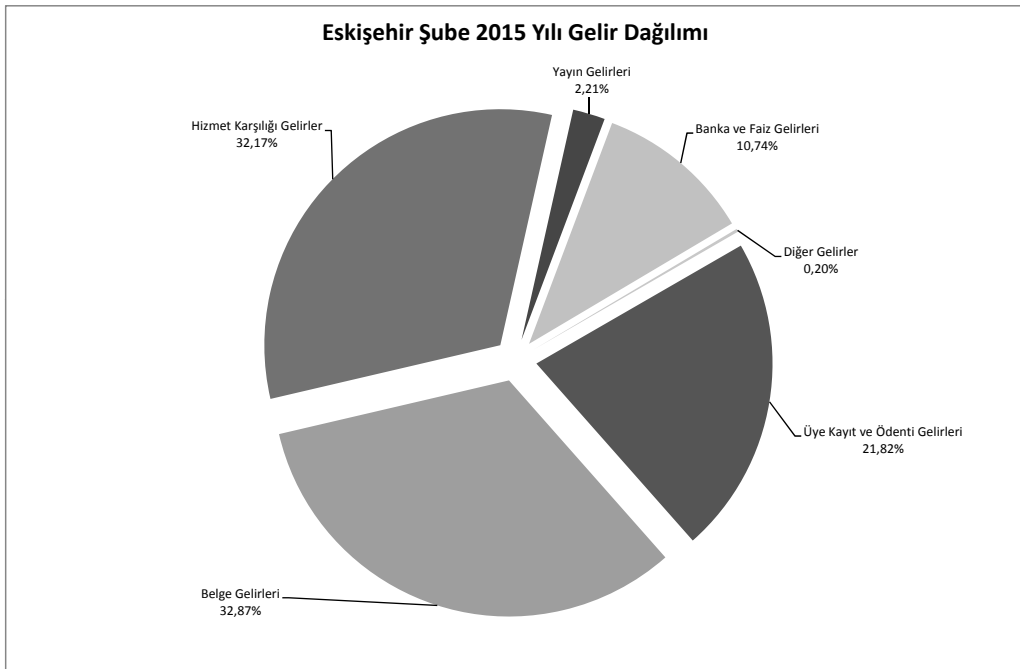
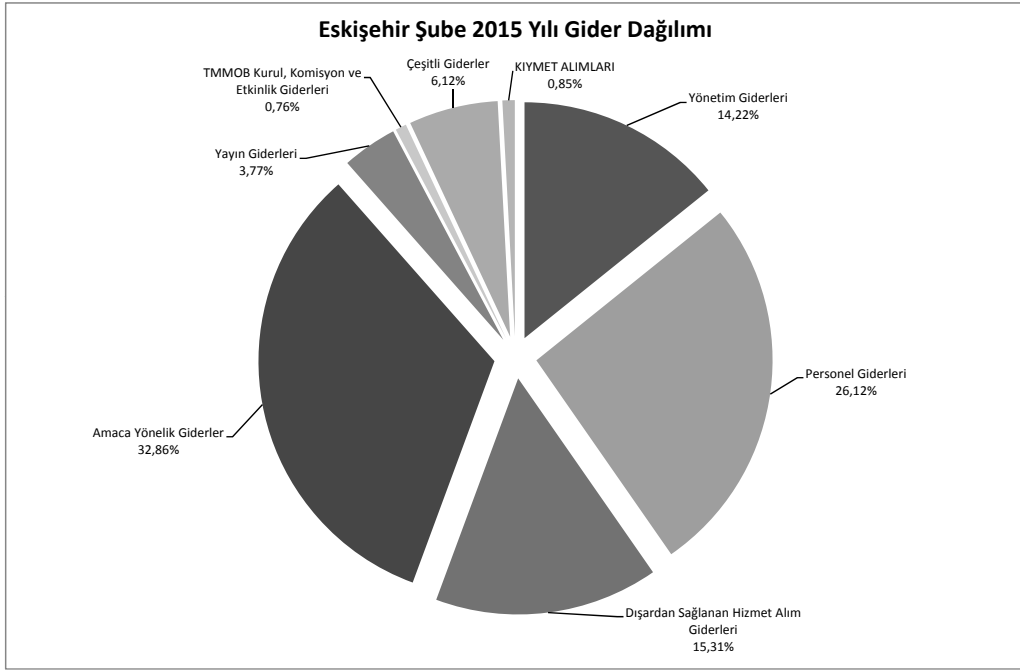

TMMOB İNŞAAT MÜHENDİSLERİ ODASI
GAZİANTEP ŞUBE

2014-2015 YILLARI KARŞILAŞTIRMALI GELİR ANALİZİ

ÜYE SAYISI: 1.562

KOD	AÇIKLAMA	2014 YILI		2015 YILI		ARTIŞ ORANI	GELİR KALEMLERİNİN TOPLAM	
		GERÇEKLEŞEN GELİR BÜTÇESİ	GERÇEKLEŞEN GELİR BÜTÇESİ	GERÇEKLEŞEN GELİR BÜTÇESİ	GERÇEKLEŞEN GELİR BÜTÇESİ		2014 FASIL ORANI	2015 FASIL ORANI
600.01	Üye Kayıt ve Ödenti Gecikleri	172.335,00	187.263,00	4.000,00	4.720,00	1,09	26,86%	29,97%
01	Üye Kayıt Gecikleri	4.000,00	4.720,00				0,62%	0,76%
02	Üye Kimlik Yenileme Gecikleri	470,00	280,00				0,07%	0,04%
03	Üye Cari Yıl Ödenti Gecikleri	95.495,00	110.700,00				14,88%	17,25%
04	Üye Geçmiş Yıl Ödenti Gecikleri	72.205,00	71.388,00				11,25%	11,12%
05	Gecici Üye Kayıt ve Ödenti Gecikleri						0,00%	0,00%
06	Öğrenci Üye Kayıt Gecikleri	165,00	195,00				0,03%	0,03%
07	Öğrenci Üye Ödenti Gecikleri						0,00%	0,00%
600.02	Belge Gecikleri	257.880,00	252.970,00			0,98	40,19%	40,49%
01	Oda Kayıt Belgesi Gecikleri	28.910,00	2.695,00				4,51%	0,43%
02	Fenni Mesuliyet Belgesi Gecikleri	800,00	30.100,00				0,12%	4,69%
03	Statik Proje Mühendisliği Belgesi Gecikleri	25.150,00	40.050,00				3,92%	6,24%
04	Santiye Şehitliği Belgesi Gecikleri	42.000,00	43.300,00				6,54%	6,75%
05	Geoteknik Değerlendirme Sorumlusu Belgesi Gecikleri						0,00%	0,00%
06	Üye Tanıtım Oda Kayıt Belgesi (Genel)		7.420,00				0,00%	1,16%
07	Üye Tanıtım Oda Kayıt Belgesi (Yapı Denetim Çalışanları İçin)		3.045,00				0,00%	0,47%
08	Denetim Mühendis Oda Kayıt Belgesi	1.500,00	1.500,00				0,00%	0,23%
09	Mühendis Kontrol Elemamı Oda Kayıt Belgesi	1.900,00	1.900,00				0,00%	0,30%
10	Etüt Proje ve Danışmanlık Hizmetleri İçin Anahatlar Teknik Personel Oda Kayıt Belgesi	70,00	70,00				0,00%	0,01%
11	Etüt Proje ve Danışmanlık Hizmetleri İçin Teknik Personel Oda Kayıt Belgesi	35,00	35,00				0,00%	0,01%
12	Yapım Hizmetleri İçin Anahatlar Teknik Personel Oda Kayıt Belgesi	805,00	805,00				0,00%	0,13%
13	Yapım Hizmetleri İçin Teknik Personel Oda Kayıt Belgesi		10.710,00				0,00%	1,67%
14	Proje Müşavirliği İçin Oda Kayıt Belgesi						0,00%	0,00%
15	Riskli Yapı Lisans Başvurusu Oda Kayıt Belgesi (Genel)						0,00%	0,00%
16	Riskli Yapı Lisans Başvurusu Oda Kayıt Belgesi (Yapı Denetim/Laboratuvar Çalışanları İçin)		2.650,00				0,00%	0,41%
17	Bilirkişilik Oda Kayıt Belgesi						0,00%	0,00%
18	Enerji Kimlik Belgesi Kursu Oda Kayıt Belgesi						0,00%	0,00%
19	LPG Otogaz İstasyonu/ Dolum Tesisi Sorumlusu Müdür Eğitimi Oda Kayıt Belgesi						0,00%	0,00%
20	Şantiye Şehitliği Oda Kayıt Belgesi (Kırmı)	1.300,00	1.300,00				0,00%	0,20%
21	Yıkım Sorumlusu Fenni Mesuliyet Belgesi						0,00%	0,00%
22	Yapı Denetim Kuruluşu Ortağı Oda Kayıt Belgesi						0,00%	0,00%
06	SİM Belgesi Gecikleri	30.800,00	24.500,00				4,80%	3,82%
01	SİM Belgesi Kayıt Gecikleri	10.150,00	7.700,00				1,58%	1,20%
02	SİM Belgesi Yenileme Gecikleri	20.650,00	16.800,00				3,22%	2,62%
07	İşyeri Tescil Belgesi Gecikleri	129.380,00	81.750,00				20,16%	12,74%
01	İşyeri Tescil Belgesi Kayıt Gecikleri	17.650,00	18.000,00				2,75%	2,80%
02	İşyeri Tescil Belgesi Yenileme Gecikleri	111.730,00	63.750,00				17,41%	9,93%
08	Yetkinlik Belgelendirme Gecikleri	0,00	0,00				0,00%	0,00%
01	Yetkinlik Belgelendirme Başvuru Gecikleri						0,00%	0,00%
02	Yetkinlik Belgelendirme Ödenti Gecikleri						0,00%	0,00%
09	Bilirkişilik Yetki Belgesi Onay Gecikleri	840,00	1.140,00				0,13%	0,18%
10	Diğer Belge Gecikleri						0,00%	0,00%
600.03	Hizmet Karşılığı Gecikleri	136.120,00	110.014,52			0,81	21,21%	17,61%
01	Mesleki Denetim Hizmet Bedeli Gecikleri	73.650,00	74.700,00				11,48%	11,96%
02	Zemin ve Temel Etüt Raporları İçin Mesleki Denetim Hizmet Bedeli Gecikleri						0,00%	0,00%
03	Laboratuvar Hizmet Gecikleri						0,00%	0,00%
04	Bilirkişilik Hizmet Gecikleri	50.900,00	30.740,52				4,46%	4,79%
01	Kamulaştırma Bilirkişiliği Başvuru Gecikleri	28.625,00	5.250,00				3,47%	3,97%
02	Diğer Bilirkişilik Hizmet Gecikleri	22.275,00	25.490,52				0,15%	0,00%
05	Teknik, Bilimsel, Mesleki Etimlik Gecikleri	960,00	4.574,00				1,65%	0,71%
06	Meslek İçi Eğitim Gecikleri						0,00%	0,00%
07	Ücretlerin %5'i						0,00%	0,00%
08	Diğer Hizmet Karşılığı Gecikleri						0,00%	0,00%
600.04	Yayın Gecikleri	18.680,00	11.692,00			0,63	2,91%	1,87%
01	Süreli Yayın Gecikleri	130,00	130,00				0,02%	0,00%
02	Diğer Yayın Gecikleri	18.550,00	11.692,00				2,89%	1,87%
600.05	Kira Gecikleri	13.495,00	14.737,00				2,10%	2,36%
600.06	Banka ve Faiz Gecikleri	25.990,05	18.161,24				4,05%	2,91%
600.07	Bağış ve Yardım Gecikleri	920,00	250,00				0,14%	0,04%
600.08	Diğer Gecikler	16.293,42	29.682,40			0,97	100,00%	4,75%
	TOPLAM	641.713,47	624.770,16			0,97	100,00%	100,00%

TMMOB İNŞAAT MÜHENDİSLERİ ODASI
GAZİANTEP ŞUBE
2014 YILI TAHMİNİ - GERÇEKLEŞEN BÜTÇE ANALİZİ

		2014 YILI TAHMİNİ GİDER BÜTÇESİ	2014 YILI GERÇEKLEŞEN GİDER BÜTÇESİ	ARTIŞ %
770.01	Yönetim Giderleri	8.750,00	7.629,97	0,87
01	Profesyonel Yönetici Ücret ve Giderleri			
02	Yönetim Kurulu Oturum Ücretleri	7.000,00	5.982,72	
03	Yönetim Kurulu Üyeleri Seyahat Giderleri ve Harcırahları			
04	Yönetim Kurulu Diğer Giderleri	1.750,00	1.647,25	
770.02	Personel Giderleri	149.000,00	167.682,46	1,13
01	Personel Esas Ücretleri	90.000,00	117.435,04	
02	Personel İkramiyeleri			
03	Personel Sosyal Yardım Giderleri	14.000,00	15.658,40	
04	Personel Fazla Çalışma			
05	Kıdem ve İhbar Tazminatları	10.000,00		
06	SGK Primi İşçi ve İşveren Payı	35.000,00	34.589,02	
07	Sosyal Güvenlik Destek Primi İşveren Payı			
770.03	Dışardan Sağlanan Hizmet Alım Giderleri	90.150,00	88.139,92	0,98
01	Posta-Kargo Giderleri	3.000,00	2.843,22	
02	Haberleşme Giderleri	20.000,00	16.242,15	
03	Elektrik,Su,Yakıt, Tüketim ve Aidat Giderleri	16.500,00	18.389,04	
04	Bina Bakım ve Onarım Giderleri	5.000,00	5.225,46	
05	Büro Giderleri	20.400,00	14.101,67	
01	Kırtasiye ve Basılı Kağıt Giderleri	3.500,00	2.661,09	
02	Bilgisayar Sarf Malzeme Giderleri	2.000,00	3.081,55	
03	Arşivleme ve Dokümantasyon Giderleri	6.400,00		
04	Büro Malzemeleri Bakım ve Onarım Giderleri	3.500,00	3.543,80	
05	Mutfak ve Temizlik Malzemesi Giderleri	5.000,00	4.815,23	
06	Danışmanlık Giderleri	15.000,00	17.500,56	
07	Telif Hakları Giderleri			
08	Bilirkişilik Giderleri	10.000,00	13.837,82	
09	Diğer dışardan sağlanan hizmet alım giderleri	250,00		
770.04	Amaca Yönelik Giderler	91.100,00	125.128,31	1,37
01	Genel Kurul Giderleri	19.000,00	18.971,20	
02	Ortak Toplantı Giderleri			
03	Oda Organları, Yardımcı Organlar, Komisyon, Çalışma Gurubu Giderleri	1.600,00	1.636,50	
01	Onur Kurulu			
02	Denetleme Kurulu			
03	Danışma Kurulu			
04	Yardımcı Organlar			
05	Şube Komisyon ve Çalışma Grupları	1.600,00	1.636,50	
04	Teknik, Bilimsel, Mesleki Etkinlik Giderleri	7.000,00		
05	Meslekiçi Eğitim Giderleri	16.000,00	27.294,82	
06	Laboratuvar Giderleri			
07	genç-İMO Giderleri	7.500,00	5.699,39	
08	Diğer Amaca Yönelik Giderler	40.000,00	71.526,40	
770.05	Yayın Giderleri	10.000,00	8.740,00	0,87
01	Sürekli Yayın Giderleri			
02	Diğer Yayın Giderleri	10.000,00	8.740,00	
770.06	TMMOB Odenti Giderleri			
770.07	Ulusal-Uluslar arası Kuruluşlara Üyelik Giderleri			
770.08	TMMOB Kurul, Komisyon ve Etkinlik Giderleri	3.000,00	28,50	0,01
770.09	Çeşitli Giderler	34.900,00	47.838,64	1,37
01	Kira giderleri			
02	Şehir İçi Seyahat Giderleri	1.000,00		
03	Temsil ve ağırlama giderleri	13.000,00	14.492,00	
04	İlan giderleri	2.000,00	4.048,00	
05	Mahkeme, Noter ve İcra Giderleri	150,00		
06	Vergi, Resim Harç Giderleri	4.500,00	8.693,34	
07	Taşıt, Tamir, Bakım, Onarım ve Yakıt Giderleri	4.000,00	5.869,86	
08	Sigorta giderleri	3.000,00	2.220,83	
09	Gecikme zamları ve para cezaları	250,00	249,00	
10	Bağış ve yardımlar			
11	Gider kaydedilen demirbaşlar			
12	Banka giderleri	5.000,00	5.502,88	
13	Diğer çeşitli giderler	2.000,00	6.762,73	
770.11	Temsilcilik Giderleri			
770.12	KIYMET ALIMLARI	3.000,00	1.375,00	0,46
01	Arsa ve Araziler			
02	Binalar			
03	Tesis, Makine ve Cihazlar			
04	Taşıtlar			
05	Demirbaşlar	3.000,00	1.375,00	
06	Yapılmakta Olan Yatırımlar			
07	Verilen Avanslar			
TOPLAM		389.900,00	446.562,80	1,15

TMMOB İNŞAAT MÜHENDİSLERİ ODASI
GAZİANTEP ŞUBE
2015 YILI TAHMİNİ - GERÇEKLEŞEN BÜTÇE ANALİZİ

		2015 YILI TAHMİNİ GİDER BÜTÇESİ	2015 YILI GERÇEKLEŞEN GİDER BÜTÇESİ	ARTIŞ %
770.01	Yönetim Giderleri	10.000,00	7.891,53	0,79
01	Profesyonel Yönetici Ücret ve Giderleri			
02	Yönetim Kurulu Oturum Ücretleri	7.000,00	5.484,16	
03	Yönetim Kurulu Üyeleri Seyahat Giderleri ve Harcırahları	1.000,00	390,00	
04	Yönetim Kurulu Diğer Giderleri	2.000,00	2.017,37	
770.02	Personel Giderleri	188.000,00	228.547,78	1,22
01	Personel Esas Ücretleri	130.000,00	153.389,86	
02	Personel İkramiyeleri			
03	Personel Sosyal Yardım Giderleri	18.000,00	18.595,94	
04	Personel Fazla Çalışma			
05	Kıdem ve İhbar Tazminatları			
06	SGK Primi İşçi ve İşveren Payı	40.000,00	56.561,98	
770.03	Dışardan Sağlanan Hizmet Alım Giderleri	98.250,00	101.364,36	1,03
01	Posta-Kargo Giderleri	3.500,00	5.753,67	
02	Haberleşme Giderleri	18.000,00	14.575,65	
03	Elektrik,Su, Yakıt, Tüketim ve Aidat Giderleri	20.000,00	22.925,41	
04	Bina Bakım ve Onarım Giderleri	7.750,00	7.096,06	
05	Büro Giderleri	16.500,00	21.328,30	
01	Kırtasiye ve Basılı Kağıt Giderleri	2.500,00	3.352,34	
02	Bilgisayar Sarf Malzeme Giderleri	2.500,00	2.956,41	
03	Arşivleme ve Dokümantasyon Giderleri	6.000,00	5.436,00	
04	Büro Malzemeleri Bakım ve Onarım Giderleri	1.500,00	4.172,17	
05	Mutfak ve Temizlik Malzemesi Giderleri	4.000,00	5.411,38	
06	Danışmanlık Giderleri	22.500,00	17.057,16	
07	Telif Hakları Giderleri			
08	Bilirkişilik Giderleri	10.000,00	12.628,11	
09	Diğer dışardan sağlanan hizmet alım giderleri			
770.04	Amaca Yönelik Giderler	139.000,00	144.608,58	1,04
01	Genel Kurul Giderleri		386,36	
02	Ortak Toplantı Giderleri			
03	Oda Organları, Yardımcı Organlar, Komisyon, Çalışma Gurubu Giderleri	3.000,00	773,98	
01	Onur Kurulu			
02	Denetleme Kurulu			
03	Danışma Kurulu			
04	Yardımcı Organlar			
05	Şube Komisyon ve Çalışma Grupları	3.000,00	773,98	
04	Teknik, Bilimsel, Mesleki Etkinlik Giderleri	60.000,00	54.990,12	
05	Mesleki Eğitim Giderleri	12.000,00	9.021,74	
06	Laboratuvar Giderleri			
07	genç-İMO Giderleri	10.000,00	71.935,17	
08	Diğer Amaca Yönelik Giderler	54.000,00	7.501,21	
770.05	Yayın Giderleri	21.300,00	23.234,30	1,09
01	Sürelili Yayın Giderleri		14.162,30	
02	Diğer Yayın Giderleri	21.300,00	9.072,00	
770.06	TMMOB Odenti Giderleri			
770.07	Ulusal-Uluslararası Kuruluşlara Üyelik Giderleri			
770.08	TMMOB Kurul, Komisyon ve Etkinlik Giderleri	21.000,00	23.215,02	1,11
770.09	Çeşitli Giderler	47.250,00	55.047,61	1,17
01	Kira giderleri	250,00	250,00	
02	Şehir İçi Seyahat Giderleri			
03	Temsil ve ağırlama giderleri	10.000,00	14.328,00	
04	İlan giderleri	1.000,00	3.514,00	
05	Mahkeme, Noter ve İcra Giderleri	11.500,00	11.606,60	
06	Vergi, Resim Harç Giderleri	6.000,00	6.396,90	
07	Taşıt, Tamir, Bakım, Onarım ve Yakıt Giderleri	6.000,00	6.776,54	
08	Sigorta giderleri	2.500,00	1.943,65	
09	Gecikme zamları ve para cezaları		63,93	
10	Bağış ve yardımlar			
11	Gider kaydedilen demirbaşlar			
12	Banka giderleri	6.000,00	6.137,72	
13	Diğer çeşitli giderler	4.000,00	4.030,27	
770.11	Temsilcilik Giderleri			
770.12	KIYMET ALIMLARI	13.000,00	15.020,91	1,16
01	Arsa ve Araziler			
02	Binalar			
03	Tesis, Makine ve Cihazlar			
04	Taşıtlar			
05	Demirbaşlar	13.000,00	15.020,91	
06	Yapılmakta Olan Yatırımlar			
07	Verilen Avanslar			
TOPLAM		537.800,00	598.930,09	1,11

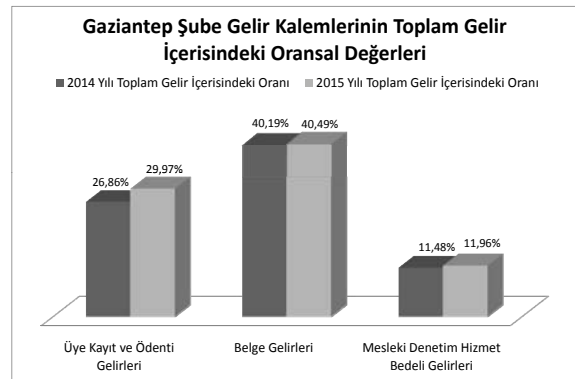
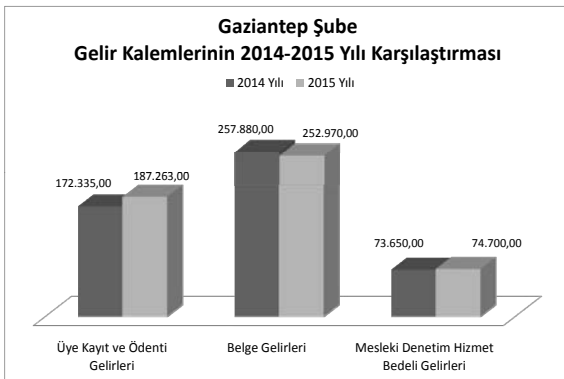
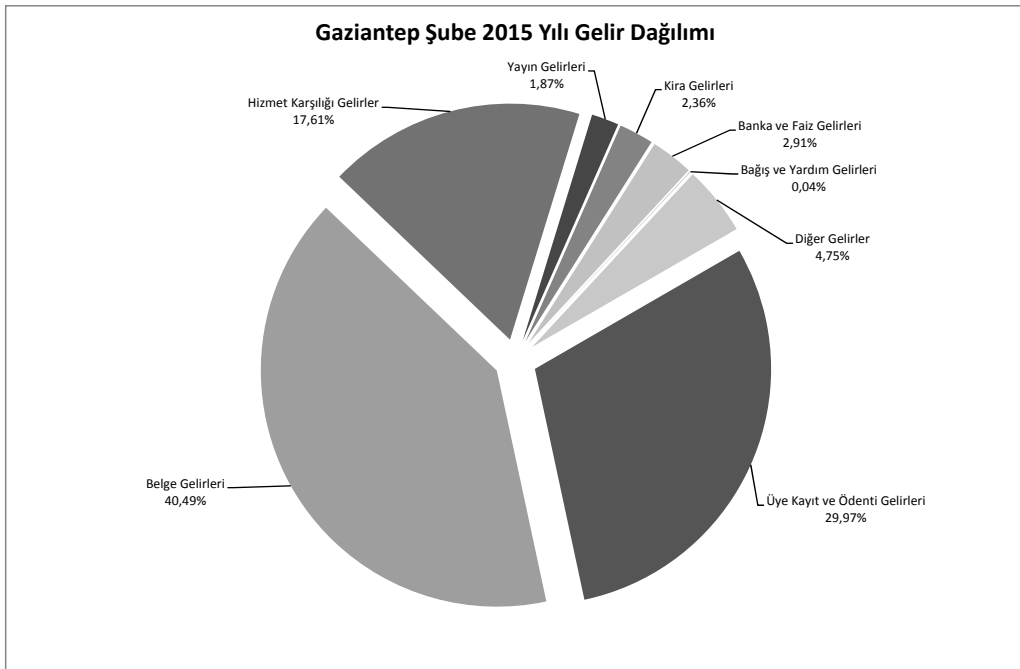
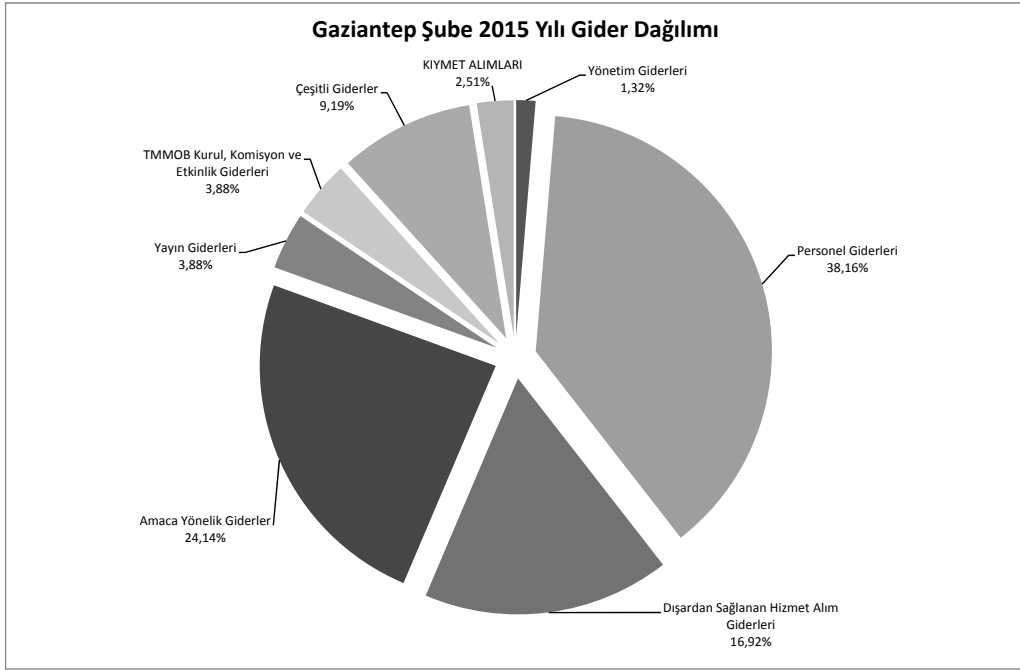

İNŞAAT MÜHENDİSLERİ ODASI
HATAY ŞUBE
31.12.2014 TARİHİ İTİBARIYLA BİLANÇOSU

AKTİF		PASİF
KASA HESABI	2.598,08	620,33
BANKALAR HESABI	111.228,86	9.907,82
KREDİ KARTI SLİPLERİ HESABI	18.665,14	1.215,64
DİĞER MENKUL KIYMETLER HESABI	11.164,09	60.000,00
PERSONEL AVANSLARI HESABI	2.745,86	487.256,81
BİNALAR HESABI	281.856,50	
TESİS MAKİNA VE CİHAZLAR HESABI	6.161,16	
DEMİRBAŞLAR HESABI	124.580,91	
	559.000,60	559.000,60

İNŞAAT MÜHENDİSLERİ ODASI
HATAY ŞUBE
31.12.2015 TARİHİ İTİBARIYLA BİLANÇOSU

AKTİF		PASİF
KASA HESABI	1.402,31	4.700,00
BANKALAR HESABI	149.938,42	797,11
KREDİ KARTI SLİPLERİ HESABI	32.004,41	6.077,04
PERSONEL AVANSLARI HESABI	4.191,86	3.841,74
BİNALAR HESABI	281.856,50	60.000,00
TESİS MAKİNA VE CİHAZLAR HESABI	6.161,16	531.098,42
DEMİRBAŞLAR HESABI	130.959,65	
	606.514,31	606.514,31

TMMOB İNŞAAT MÜHENDİSLERİ ODASI
HATAY ŞUBE

2014-2015 YILLARI KARŞILAŞTIRMALI GELİR ANALİZİ

ÜYE SAYISI: 1.088

	2014 YILI		2015 YILI		ARTIŞ ORANI	GELİR KALEMLERİNİN TOPLAM	
	GERÇEKLEŞEN GELİR BÜTÇESİ	GERÇEKLEŞEN GELİR BÜTÇESİ	GERÇEKLEŞEN GELİR BÜTÇESİ	GERÇEKLEŞEN GELİR BÜTÇESİ		2014 FASIL ORANI	2015 FASIL ORANI
600.01	103.196,00	122.305,00	1,19		31,08%	30,62%	
01	2.695,00	3.040,00			0,81%	0,76%	
02	70,00	320,00			0,02%	0,10%	
03	53.620,00	62.481,00			16,12%	18,82%	
04	46.716,00	56.344,00			14,07%	16,97%	
05					0,00%	0,00%	
06	195,00	120,00			0,06%	0,04%	
07					0,00%	0,00%	
600.02	187.735,00	215.990,00	1,15		56,55%	54,07%	
01	18.515,00	2.240,00			5,58%	0,56%	
02	100,00	100,00			0,03%	0,03%	
03	36.100,00	33.200,00			10,87%	10,00%	
04	1.800,00	8.700,00			0,48%	2,62%	
05	0,00	50,00			0,00%	0,02%	
06		9.345,00			0,00%	2,81%	
07		360,00			0,00%	0,11%	
08		1.450,00			0,00%	0,44%	
09		3.800,00			0,00%	1,14%	
10		35,00			0,00%	0,01%	
11		665,00			0,00%	0,20%	
12		525,00			0,00%	0,16%	
13		3.815,00			0,00%	1,15%	
14		350,00			0,00%	0,11%	
15		1.300,00			0,00%	0,39%	
16					0,00%	0,00%	
17		35,00			0,00%	0,01%	
18		2.500,00			0,00%	0,75%	
19		10.500,00			0,00%	3,16%	
20		600,00			0,00%	0,18%	
21		600,00			0,00%	0,18%	
22		30.800,00			7,59%	9,28%	
06	25.200,00	30.800,00			7,59%	9,28%	
01	5.250,00	7.350,00			6,01%	2,21%	
02	19.950,00	23.450,00			31,69%	7,06%	
07	105.200,00	105.000,00			31,63%	31,63%	
01	11.800,00	19.500,00			3,55%	5,87%	
02	93.400,00	85.500,00			28,13%	25,75%	
08	0,00	0,00			0,00%	0,00%	
01					0,00%	0,00%	
02					0,00%	0,00%	
09	1.020,00	630,00			0,31%	0,19%	
10					0,00%	0,00%	
600.03	12.618,57	46.470,00	3,68		3,80%	11,63%	
01					0,00%	0,00%	
02					0,00%	0,00%	
03					0,00%	0,00%	
04	12.618,57	15.150,00			3,80%	4,56%	
01	2.875,00	3.750,00			0,87%	1,13%	
02	9.743,57	11.400,00			2,93%	3,43%	
05	0,00	31.320,00			0,00%	0,00%	
06					0,00%	9,43%	
07					0,00%	0,00%	
08					0,00%	0,00%	
600.04	12.600,00	4.445,00	0,35		3,80%	1,11%	
01	120,00	90,00			0,04%	0,02%	
02	12.480,00	4.355,00			3,76%	1,09%	
600.05	6.350,00	6.450,00			1,91%	1,61%	
600.06	9.296,65	3.262,00			2,80%	0,82%	
600.07	200,00	548,67			0,06%	0,14%	
600.08	331.996,22	399.470,67	1,20		100,00%	100,00%	
							TOPLAM

TMMOB İNŞAAT MÜHENDİSLERİ ODASI
HATAY ŞUBE
2014 YILI TAHMİNİ - GERÇEKLEŞEN BÜTÇE ANALİZİ

		2014 YILI TAHMİNİ GİDER BÜTÇESİ	2014 YILI GERÇEKLEŞEN GİDER BÜTÇESİ	ARTIŞ %
770.01	Yönetim Giderleri	11.000,00	9.169,39	0,83
01	Profesyonel Yönetici Ücret ve Giderleri			
02	Yönetim Kurulu Oturum Ücretleri	8.500,00	6.722,79	
03	Yönetim Kurulu Üyeleri Seyahat Giderleri ve Harcırahları	2.000,00		
04	Yönetim Kurulu Diğer Giderleri	500,00	2.446,60	
770.02	Personel Giderleri	141.901,00	147.610,86	1,04
01	Personel Esas Ücretleri	98.000,00	103.939,95	
02	Personel İkramiyeleri			
03	Personel Sosyal Yardım Giderleri	1,00		
04	Personel Fazla Çalışma			
05	Kıdem ve İhbar Tazminatları	6.900,00	6.884,45	
06	SGK Primi İşçi ve İşveren Payı	37.000,00	36.786,46	
07	Sosyal Güvenlik Destek Primi İşveren Payı			
770.03	Dışardan Sağlanan Hizmet Alım Giderleri	58.490,00	42.984,85	0,73
01	Posta-Kargo Giderleri	1.500,00	764,81	
02	Haberleşme Giderleri	7.500,00	5.053,40	
03	Elektrik,Su,Yakıt, Tüketim ve Aidat Giderleri	12.000,00	11.435,53	
04	Bina Bakım ve Onarım Giderleri	10.000,00	9.182,36	
05	Büro Giderleri	10.000,00	3.517,09	
01	Kırtasiye ve Basılı Kağıt Giderleri	2.500,00	393,88	
02	Bilgisayar Sarf Malzeme Giderleri	1.200,00	488,42	
03	Arşivleme ve Dokümantasyon Giderleri	1.000,00	600,00	
04	Büro Malzemeleri Bakım ve Onarım Giderleri	1.800,00	212,00	
05	Mutfak ve Temizlik Malzemesi Giderleri	3.500,00	1.822,79	
06	Danışmanlık Giderleri	10.000,00	8.298,34	
07	Telif Hakları Giderleri			
08	Bilirkişilik Giderleri	5.000,00	2.333,32	
09	Diğer dışardan sağlanan hizmet alım giderleri	2.490,00	2.400,00	
770.04	Amaca Yönelik Giderler	25.610,00	22.021,73	0,86
01	Genel Kurul Giderleri	5.010,00	5.002,40	
02	Ortak Toplantı Giderleri	3.000,00	1.190,06	
03	Oda Organları, Yardımcı Organlar, Komisyon, Çalışma Gurubu Giderleri	200,00	188,00	
01	Onur Kurulu			
02	Denetleme Kurulu			
03	Danışma Kurulu			
04	Yardımcı Organlar			
05	Şube Komisyon ve Çalışma Grupları	200,00	188,00	
04	Teknik, Bilimsel, Mesleki Etkinlik Giderleri	1.500,00	72,00	
05	Mesleki Eğitim Giderleri	5.500,00	1.753,50	
06	Laboratuvar Giderleri			
07	genç-İMO Giderleri	400,00	216,20	
08	Diğer Amaca Yönelik Giderler	10.000,00	13.599,57	
770.05	Yayın Giderleri	7.750,00	6.166,00	0,80
01	Sürelili Yayın Giderleri	750,00		
02	Diğer Yayın Giderleri	7.000,00	6.166,00	
770.06	TMMOB Odenti Giderleri			
770.07	Ulusal-Uluslar arası Kuruluşlara Üyelik Giderleri			
770.08	TMMOB Kurul, Komisyon ve Etkinlik Giderleri	12.000,00	9.717,75	0,81
770.09	Çeşitli Giderler	15.900,00	10.076,34	0,63
01	Kira giderleri			
02	Şehir İçi Seyahat Giderleri	500,00		
03	Temsil ve ağırlama giderleri	4.000,00	3.024,92	
04	İlan giderleri			
05	Mahkeme, Noter ve İcra Giderleri	500,00	239,35	
06	Vergi, Resim Harç Giderleri	2.000,00	2.425,90	
07	Taşıt, Tamir, Bakım, Onarım ve Yakıt Giderleri	400,00		
08	Sigorta giderleri	3.000,00	2.365,89	
09	Gecikme zamları ve para cezaları			
10	Bağış ve yardımlar			
11	Gider kaydedilen demirbaşlar	200,00		
12	Banka giderleri	4.500,00	1.807,28	
13	Diğer çeşitli giderler	800,00	213,00	
770.11	Temsilcilik Giderleri	55.000,00	53.260,21	0,97
770.12	KIYMET ALIMLARI	0,00	0,00	
01	Arsa ve Araziler			
02	Binalar			
03	Tesis, Makine ve Cihazlar			
04	Taşıtlar			
05	Demirbaşlar			
06	Yapılmakta Olan Yatırımlar			
07	Verilen Avanslar			
TOPLAM		327.651,00	301.007,13	0,92

TMMOB İNŞAAT MÜHENDİSLERİ ODASI
HATAY ŞUBE
2015 YILI TAHMİNİ - GERÇEKLEŞEN BÜTÇE ANALİZİ

		2015 YILI TAHMİNİ GİDER BÜTÇESİ	2015 YILI GERÇEKLEŞEN GİDER BÜTÇESİ	ARTIŞ %
770.01	Yönetim Giderleri	11.000,00	11.681,30	1,06
01	Profesyonel Yönetici Ücret ve Giderleri			
02	Yönetim Kurulu Oturum Ücretleri	7.000,00	7.560,00	
03	Yönetim Kurulu Üyeleri Seyahat Giderleri ve Harcırahları	1.000,00	4.121,30	
04	Yönetim Kurulu Diğer Giderleri	3.000,00		
770.02	Personel Giderleri	178.000,00	175.867,90	0,99
01	Personel Esas Ücretleri	115.000,00	119.129,66	
02	Personel İkramiyeleri			
03	Personel Sosyal Yardım Giderleri	18.000,00	8.430,57	
04	Personel Fazla Çalışma			
05	Kıdem ve İhbar Tazminatları			
06	SGK Primi İşçi ve İşveren Payı	45.000,00	48.307,67	
770.03	Dışardan Sağlanan Hizmet Alım Giderleri	49.750,00	54.216,58	1,09
01	Posta-Kargo Giderleri	1.500,00	916,47	
02	Haberleşme Giderleri	6.000,00	5.286,35	
03	Elektrik,Su, Yakıt, Tüketim ve Aidat Giderleri	15.000,00	23.417,34	
04	Bina Bakım ve Onarım Giderleri	5.000,00	2.945,61	
05	Büro Giderleri	9.750,00	7.930,06	
01	Kırtasiye ve Basılı Kağıt Giderleri	1.500,00	758,60	
02	Bilgisayar Sarf Malzeme Giderleri	1.000,00	1.883,10	
03	Arşivleme ve Dokümantasyon Giderleri	1.000,00	1.080,00	
04	Büro Malzemeleri Bakım ve Onarım Giderleri	2.750,00	2.259,70	
05	Mutfak ve Temizlik Malzemesi Giderleri	3.500,00	1.948,66	
06	Danışmanlık Giderleri	7.000,00	7.965,00	
07	Telif Hakları Giderleri			
08	Bilirkişilik Giderleri	2.000,00	3.355,75	
09	Diğer dışardan sağlanan hizmet alım giderleri	3.500,00	2.400,00	
770.04	Amaca Yönelik Giderler	33.450,00	28.478,52	0,85
01	Genel Kurul Giderleri	1.000,00		
02	Ortak Toplantı Giderleri	1.750,00	745,09	
03	Oda Organları, Yardımcı Organlar, Komisyon, Çalışma Gurubu Giderleri	200,00		
01	Onur Kurulu			
02	Denetleme Kurulu			
03	Danışma Kurulu			
04	Yardımcı Organlar			
05	Şube Komisyon ve Çalışma Grupları	200,00		
04	Teknik, Bilimsel, Mesleki Etkinlik Giderleri	500,00	350,05	
05	Mesleki Eğitim Giderleri	22.000,00	15.841,91	
06	Laboratuar Giderleri			
07	genç-İMO Giderleri	3.000,00	11.541,47	
08	Diğer Amaca Yönelik Giderler	5.000,00		
770.05	Yayın Giderleri	8.500,00	5.737,00	0,67
01	Sürelî Yayın Giderleri	1.000,00		
02	Diğer Yayın Giderleri	7.500,00	5.737,00	
770.06	TMMOB Odenti Giderleri			
770.07	Ulusal-Uluslar arası Kuruluşlara Üyelik Giderleri			
770.08	TMMOB Kurul, Komisyon ve Etkinlik Giderleri	5.500,00	649,00	0,12
770.09	Çeşitli Giderler	15.700,00	8.907,07	0,57
01	Kira giderleri			
02	Şehir İçi Seyahat Giderleri	100,00		
03	Temsil ve ağırlama giderleri	3.600,00	1.901,50	
04	İlan giderleri			
05	Mahkeme, Noter ve İcra Giderleri	500,00	500,00	
06	Vergi, Resim Harç Giderleri	4.000,00	2.506,71	
07	Taşıt, Tamir, Bakım, Onarım ve Yakıt Giderleri			
08	Sigorta giderleri	3.000,00	2.113,88	
09	Gecikme zamları ve para cezaları			
10	Bağış ve yardımlar			
11	Gider kaydedilen demirbaşlar	500,00		
12	Banka giderleri	3.000,00	1.728,98	
13	Diğer çeşitli giderler	1.000,00	156,00	
770.11	Temsilcilik Giderleri	60.000,00	51.080,99	0,85
770.12	KIYMET ALIMLARI	4.000,00	4.298,74	1,07
01	Arsa ve Araziler			
02	Binalar			
03	Tesis, Makine ve Cihazlar		4.298,74	
04	Taşıtlar			
05	Demirbaşlar	4.000,00		
06	Yapılmakta Olan Yatırımlar			
07	Verilen Avanslar			
TOPLAM		365.900,00	340.917,10	0,93

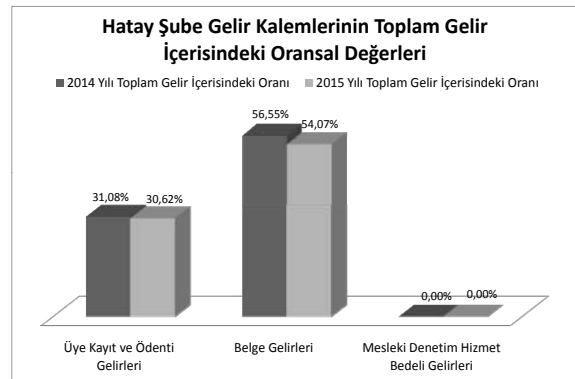
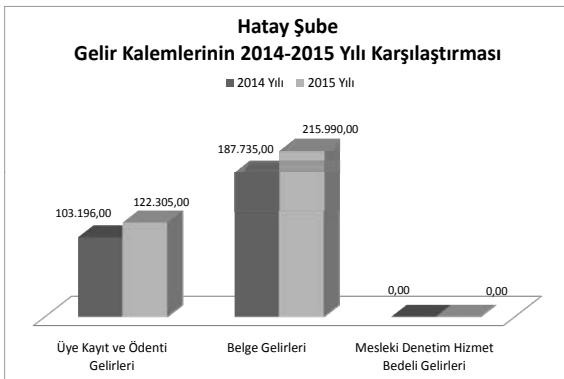
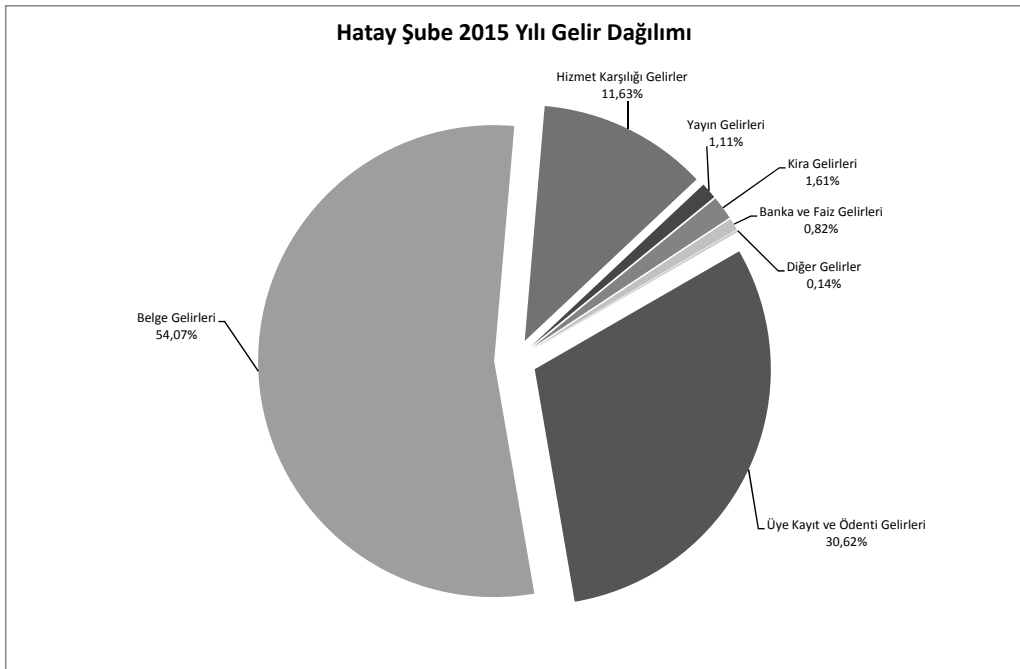
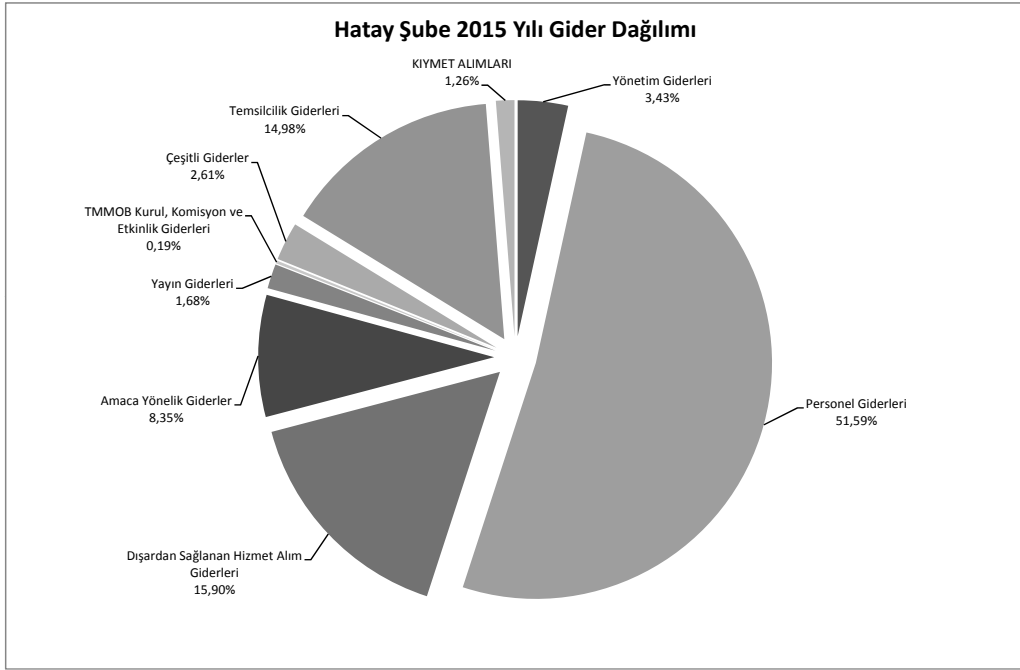

İNŞAAT MÜHENDİSLERİ ODASI
İSTANBUL ŞUBE
31.12.2014 TARİHİ İTİBARIYLA BİLANÇOSU

AKTİF		PASİF	
KASA HESABI	2.490,59	SATICILAR HESABI	25.654,71
ALINAN ÇEKLER HESABI	6.500,00	DİĞER ÇEŞİTLİ BORÇLAR HESABI	1.503.250,73
BANKALAR HESABI	610.440,40	ÖDENECEK VERGİLER ve FONLAR HESABI	38.181,94
KREDİ KARTI SLİPLERİ HESABI	513.009,99	ÖDENECEK SOSYAL GÜVENLİK KES.HESABI	34.703,42
DİĞER MENKUL KIYMETLER HESABI	57.692,53	ÖZ VARLIKLAR HESABI	6.487.265,64
İŞ AVANSALIR HESABI	111,00		
BİNALAR HESABI	6.215.737,75		
TAŞITLAR HESABI	98.146,68		
DEMİRBAŞLAR HESABI	584.927,50		
	8.089.056,44		8.089.056,44

İNŞAAT MÜHENDİSLERİ ODASI
İSTANBUL ŞUBE
31.12.2015 TARİHİ İTİBARIYLA BİLANÇOSU

AKTİF		PASİF	
KASA HESABI	4.145,31	SATICILAR HESABI	10.996,79
BANKALAR HESABI	392.085,36	PERSONELE BORÇLAR HESABI	1.074,52
KREDİ KARTI SLİPLERİ HESABI	576.364,21	DİĞER ÇEŞİTLİ BORÇLAR HESABI	1.502.523,60
DİĞER MENKUL KIYMETLER HESABI	61.044,79	ÖDENECEK VERGİLER ve FONLAR HESABI	19.147,07
VERİLEN DEPOZİTO VE TEMİNATLAR HESABI	360,38	ÖDENECEK SOSYAL GÜVENLİK KES.HESABI	30.768,48
DİĞER ÇEŞİLİ ALACAKLAR HESABI	2.700,00	ÖZ VARLIKLAR HESABI	6.376.239,21
BİNALAR HESABI	6.215.737,75		
TAŞITLAR HESABI	98.146,68		
DEMİRBAŞLAR HESABI	590.165,19		
	7.940.749,67		7.940.749,67

TMMOB İNŞAAT MÜHENDİSLERİ ODASI
İSTANBUL ŞUBE

2014-2015 YILLARI KARŞILAŞTIRMALI GELİR ANALİZİ

ÜYE SAYISI: 26.192

KOD	AÇIKLAMA	2014 YILI		2015 YILI		ARTIŞ ORANI	GELİR KALEMLERİNİN TOPLAM	
		GERÇEKLEŞEN GELİR BÜTÇESİ	GERÇEKLEŞEN GELİR BÜTÇESİ	GERÇEKLEŞEN GELİR BÜTÇESİ	GERÇEKLEŞEN GELİR BÜTÇESİ		2014 FASIL ORANI	2015 FASIL ORANI
600.01	Üye Kayıt ve Ödenti Gecikmeleri	1.686.840,00	2.039.733,00	58.800,00	1,21	40,21%	41,73%	
01	Üye Kayıt Gecikmeleri	51.230,00	58.800,00			1,22%	1,20%	
02	Üye Kimlik Yenileme Gecikmeleri	9.245,00	10.280,00			0,22%	0,25%	
03	Üye Cari Yıl Ödenti Gecikmeleri	763.085,00	997.473,00			18,19%	23,78%	
04	Üye Geçmiş Yıl Ödenti Gecikmeleri	860.960,00	969.040,00			20,52%	23,10%	
05	Gecici Üye Kayıt ve Ödenti Gecikmeleri		2.000,00			0,00%	0,05%	
06	Öğrenci Üye Kayıt Gecikmeleri	2.300,00	2.140,00			0,05%	0,05%	
07	Öğrenci Üye Ödenti Gecikmeleri					0,00%	0,00%	
600.02	Belge Gecikmeleri	1.683.915,00	1.757.905,00		1,04	40,14%	35,96%	
01	Oda Kayıt Belgesi Gecikmeleri	216.545,00	18.515,00			5,16%	0,38%	
02	Fenni Mesuliyet Belgesi Gecikmeleri	29.400,00	13.600,00			0,70%	0,32%	
03	Statik Proje Müberrahatı Belgesi Gecikmeleri	111.500,00	91.000,00			2,66%	2,17%	
04	Şantiye Şefliği Belgesi Gecikmeleri	138.000,00	140.700,00			3,29%	3,35%	
05	Geoteknik Değerlendirme Sorumlusu Belgesi Gecikmeleri	118.100,00	124.350,00			2,81%	2,96%	
06	Üye Tanıtım Oda Kayıt Belgesi (Genel)		17.465,00			0,00%	0,42%	
07	Üye Tanıtım Oda Kayıt Belgesi (Yapı Denetim Çalışanları İçin)		6.090,00			0,00%	0,15%	
08	Denetim Mühendis Oda Kayıt Belgesi		25.625,00			0,00%	0,61%	
09	Mühendis Kontrol Elemmanı Oda Kayıt Belgesi		46.000,00			0,00%	1,10%	
10	Etüt Proje ve Danışmanlık Hizmetleri İçin Anahtar Teknik Personel Oda Kayıt Belgesi		4.550,00			0,00%	0,11%	
11	Etüt Proje ve Danışmanlık Hizmetleri İçin Teknik Personel Oda Kayıt Belgesi		18.830,00			0,00%	0,45%	
12	Yapım Hizmetleri İçin Anahtar Teknik Personel Oda Kayıt Belgesi		3.675,00			0,00%	0,09%	
13	Yapım Hizmetleri İçin Teknik Personel Oda Kayıt Belgesi		48.230,00			0,00%	1,15%	
14	Proje Müberrahatı İçin Oda Kayıt Belgesi		10.115,00			0,00%	0,24%	
15	Riskli Yapı Lisans Başvurusu Oda Kayıt Belgesi (Genel)		2.300,00			0,00%	0,05%	
16	Riskli Yapı Lisans Başvurusu Oda Kayıt Belgesi (Yapı Denetim/Laboratuvar Çalışanları İçin)		1.200,00			0,00%	0,03%	
17	Bilirliklik Oda Kayıt Belgesi		14.850,00			0,00%	0,35%	
18	Enerji Kimlik Belgesi Kursu Oda Kayıt Belgesi		280,00			0,00%	0,01%	
19	LPG Otogaz İstasyonu/ Dolum Tesisi Sorumlulu Müdür Eğitimi Oda Kayıt Belgesi		30.100,00			0,00%	0,72%	
20	Şantiye Şefliği Oda Kayıt Belgesi (Kamu)		179.800,00			0,00%	4,29%	
21	Yıkım Sorumlusu Fenni Mesuliyet Belgesi		4.950,00			0,00%	0,12%	
22	Yapı Denetim Kuruluşu Ortağı Oda Kayıt Belgesi		238.350,00			5,66%	5,68%	
06	SİM Belgesi Gecikmeleri	237.650,00	238.350,00			5,66%	5,68%	
01	SİM Belgesi Kayıt Gecikmeleri	79.100,00	81.900,00			1,89%	1,95%	
02	SİM Belgesi Yenileme Gecikmeleri	158.550,00	156.450,00			3,78%	3,73%	
07	İşyeri Tesci Belgesi Gecikmeleri	828.760,00	772.500,00			19,75%	16,98%	
01	İşyeri Tesci Belgesi Kayıt Gecikmeleri	111.400,00	132.000,00			2,66%	3,15%	
02	İşyeri Tesci Belgesi Yenileme Gecikmeleri	717.360,00	580.500,00			17,10%	13,84%	
08	Yakınlık Belgelendirme Gecikmeleri	0,00	0,00			0,00%	0,00%	
01	Yakınlık Belgelendirme Başvuru Gecikmeleri					0,00%	0,00%	
02	Yakınlık Belgelendirme Ödenti Gecikmeleri					0,00%	0,00%	
09	Bilirliklik Yetki Belgesi Onay Gecikmeleri	3.960,00	4.830,00			0,09%	0,12%	
10	Diğer Belge Gecikmeleri					0,00%	0,00%	
600.03	Hizmet Karşılığı Gecikmeleri	559.946,68	794.931,31		1,42	13,35%	16,26%	
01	Mesleki Denetim Hizmet Bedeli Gecikmeleri	171.645,00	222.890,00			4,09%	4,56%	
02	Zemin ve Temel Etüt Raporları İçin Mesleki Denetim Hizmet Bedeli Gecikmeleri					0,00%	0,00%	
03	Laboratuvar Hizmet Gecikmeleri	64.017,00	49.294,00			1,53%	1,17%	
04	Bilirliklik Hizmet Gecikmeleri	62.550,00	67.550,00			1,49%	1,61%	
01	Kamulaştırma Bilirlikliği Başvuru Gecikmeleri	39.900,00	45.000,00			0,95%	1,07%	
02	Diğer Bilirliklik Hizmet Gecikmeleri	22.650,00	22.550,00			0,54%	0,54%	
05	Teknik, Bilimsel, Mesleki Eğitim Gecikmeleri	159.696,68	317.071,31			3,81%	7,56%	
06	Meslek İçi Eğitim Gecikmeleri	102.038,00	138.180,00			2,43%	3,29%	
07	Ücretlerin %5'i					0,00%	0,00%	
08	Diğer Hizmet Karşılığı Gecikmeleri					0,00%	0,00%	
600.04	Yayın Gecikmeleri	179.460,10	155.212,15		0,86	4,28%	3,18%	
01	Süreli Yayın Gecikmeleri		27.956,00			0,00%	0,57%	
02	Diğer Yayın Gecikmeleri	179.460,10	127.256,15			4,28%	2,60%	
600.05	Kira Gecikmeleri	50.000,00	110.000,00			1,19%	2,25%	
600.06	Banka ve Faiz Gecikmeleri	3.617,46	6.079,87			0,09%	0,12%	
600.07	Bağış ve Yardım Gecikmeleri	31.646,64	24.095,77			0,00%	0,00%	
600.08	Diğer Gecikmeler	4.195.425,78	4.887.957,10		1,17	100,00%	100,00%	

TMMOB İNŞAAT MÜHENDİSLERİ ODASI
İSTANBUL ŞUBE
2014 YILI TAHMİNİ - GERÇEKLEŞEN BÜTÇE ANALİZİ

		2014 YILI TAHMİNİ GİDER BÜTÇESİ	2014 YILI GERÇEKLEŞEN GİDER BÜTÇESİ	ARTIŞ %
770.01	Yönetim Giderleri	168.000,00	165.060,52	0,98
01	Profesyonel Yönetici Ücret ve Giderleri	120.000,00	119.404,54	
02	Yönetim Kurulu Oturum Ücretleri		6.793,47	
03	Yönetim Kurulu Üyeleri Seyahat Giderleri ve Harcırahları	13.000,00	10.645,75	
04	Yönetim Kurulu Diğer Giderleri	35.000,00	28.216,76	
770.02	Personel Giderleri	1.585.000,00	1.428.649,07	0,90
01	Personel Esas Ücretleri	940.000,00	841.829,09	
02	Personel İkramiyeleri			
03	Personel Sosyal Yardım Giderleri	115.000,00	110.824,57	
04	Personel Fazla Çalışma	20.000,00	17.557,42	
05	Kıdem ve İhbar Tazminatları	150.000,00	119.746,77	
06	SGK Primi İşçi ve İşveren Payı	360.000,00	338.691,22	
07	Sosyal Güvenlik Destek Primi İşveren Payı			
770.03	Dışardan Sağlanan Hizmet Alım Giderleri	351.000,00	274.106,41	0,78
01	Posta-Kargo Giderleri	10.000,00	10.238,81	
02	Haberleşme Giderleri	150.000,00	107.217,65	
03	Elektrik,Su,Yakıt, Tüketim ve Aidat Giderleri	35.000,00	31.886,17	
04	Bina Bakım ve Onarım Giderleri	15.000,00	16.936,42	
05	Büro Giderleri	83.000,00	62.042,43	
01	Kırtasiye ve Basılı Kağıt Giderleri	35.000,00	26.484,65	
02	Bilgisayar Sarf Malzeme Giderleri	15.000,00	2.305,51	
03	Arşivleme ve Dokümantasyon Giderleri	5.000,00	5.560,84	
04	Büro Malzemeleri Bakım ve Onarım Giderleri	8.000,00	7.774,37	
05	Mutfak ve Temizlik Malzemesi Giderleri	20.000,00	19.917,06	
06	Danışmanlık Giderleri	40.000,00	35.927,48	
07	Telif Hakları Giderleri			
08	Bilirkişilik Giderleri	15.000,00	9.805,45	
09	Diğer dışardan sağlanan hizmet alım giderleri	3.000,00	52,00	
770.04	Amaca Yönelik Giderler	440.000,00	472.550,12	1,07
01	Genel Kurul Giderleri	92.000,00	91.166,21	
02	Ortak Toplantı Giderleri	5.000,00	4.084,00	
03	Oda Organları, Yardımcı Organlar, Komisyon, Çalışma Gurubu Giderleri	8.000,00	4.472,14	
01	Onur Kurulu			
02	Denetleme Kurulu			
03	Danışma Kurulu			
04	Yardımcı Organlar			
05	Şube Komisyon ve Çalışma Grupları	8.000,00	4.472,14	
04	Teknik, Bilimsel, Mesleki Etkinlik Giderleri	80.000,00	142.467,15	
05	Mesleki Eğitim Giderleri	80.000,00	65.117,90	
06	Laboratuvar Giderleri	10.000,00	4.490,03	
07	genç-İMO Giderleri	15.000,00	12.136,66	
08	Diğer Amaca Yönelik Giderler	150.000,00	148.616,03	
770.05	Yayın Giderleri	250.000,00	212.313,71	0,85
01	Sürekli Yayın Giderleri	100.000,00	64.382,62	
02	Diğer Yayın Giderleri	150.000,00	147.931,09	
770.06	TMMOB Odenti Giderleri			
770.07	Ulusal-Uluslar arası Kuruluşlara Üyelik Giderleri			
770.08	TMMOB Kurul, Komisyon ve Etkinlik Giderleri	20.000,00	55.994,01	2,80
770.09	Çeşitli Giderler	148.100,00	118.655,56	0,80
01	Kira giderleri	4.000,00	3.948,00	
02	Şehir İçi Seyahat Giderleri	4.000,00	3.398,59	
03	Temsil ve ağırlama giderleri	15.000,00	19.430,35	
04	İlan giderleri	5.000,00	165,20	
05	Mahkeme, Noter ve İcra Giderleri	20.000,00	28.870,23	
06	Vergi, Resim Harç Giderleri	30.000,00	23.086,63	
07	Taşıt, Tamir, Bakım, Onarım ve Yakıt Giderleri	10.000,00	7.398,49	
08	Sigorta giderleri	20.000,00	19.012,65	
09	Gecikme zamları ve para cezaları	100,00	57,75	
10	Bağış ve yardımlar			
11	Gider kaydedilen demirbaşlar	20.000,00	197,00	
12	Banka giderleri	15.000,00	13.090,67	
13	Diğer çeşitli giderler	5.000,00		
770.11	Temsilcilik Giderleri	220.000,00	224.802,78	1,02
770.12	KIYMET ALIMLARI	82.900,00	2.599,20	0,03
01	Arsa ve Araziler			
02	Binalar			
03	Tesis, Makine ve Cihazlar			
04	Taşıtlar			
05	Demirbaşlar	80.900,00	685,15	
06	Yapılmakta Olan Yatırımlar	2.000,00	1.914,05	
07	Verilen Avanslar			
TOPLAM		3.265.000,00	2.954.731,38	0,90

TMMOB İNŞAAT MÜHENDİSLERİ ODASI
İSTANBUL ŞUBE
2015 YILI TAHMİNİ - GERÇEKLEŞEN BÜTÇE ANALİZİ

		2015 YILI TAHMİNİ GİDER BÜTÇESİ	2015 YILI GERÇEKLEŞEN GİDER BÜTÇESİ	ARTIŞ %
770.01	Yönetim Giderleri	172.000,00	161.382,09	0,94
01	Profesyonel Yönetici Ücret ve Giderleri	130.000,00	126.865,11	
02	Yönetim Kurulu Oturum Ücretleri	7.000,00	3.268,40	
03	Yönetim Kurulu Üyeleri Seyahat Giderleri ve Harcırahları	15.000,00	5.041,98	
04	Yönetim Kurulu Diğer Giderleri	20.000,00	26.206,60	
770.02	Personel Giderleri	1.470.000,00	1.534.068,39	1,04
01	Personel Esas Ücretleri	950.000,00	855.639,19	
02	Personel İkramiyeleri			
03	Personel Sosyal Yardım Giderleri	125.000,00	121.360,79	
04	Personel Fazla Çalışma	20.000,00	13.333,00	
05	Kıdem ve İhbar Tazminatları		157.651,11	
06	SGK Primi İşçi ve İşveren Payı	375.000,00	386.084,30	
770.03	Dışardan Sağlanan Hizmet Alım Giderleri	333.000,00	226.426,52	0,68
01	Posta-Kargo Giderleri	13.000,00	13.036,05	
02	Haberleşme Giderleri	120.000,00	56.570,55	
03	Elektrik,Su, Yakıt, Tüketim ve Aidat Giderleri	40.000,00	32.977,86	
04	Bina Bakım ve Onarım Giderleri	20.000,00	14.209,56	
05	Büro Giderleri	80.000,00	64.149,15	
01	Kırtasiye ve Basılı Kağıt Giderleri	20.000,00	17.846,23	
02	Bilgisayar Sarf Malzeme Giderleri	15.000,00	10.971,98	
03	Arşivleme ve Dokümantasyon Giderleri	10.000,00	5.624,15	
04	Büro Malzemeleri Bakım ve Onarım Giderleri	10.000,00	8.199,30	
05	Mutfak ve Temizlik Malzemesi Giderleri	25.000,00	21.507,49	
06	Danışmanlık Giderleri	40.000,00	35.927,88	
07	Telif Hakları Giderleri			
08	Bilirkişilik Giderleri	15.000,00	9.555,47	
09	Diğer dışardan sağlanan hizmet alım giderleri	5.000,00		
770.04	Amaca Yönelik Giderler	695.500,00	673.231,79	0,97
01	Genel Kurul Giderleri	10.000,00	5.358,46	
02	Ortak Toplantı Giderleri	5.000,00	3.537,00	
03	Oda Organları, Yardımcı Organlar, Komisyon, Çalışma Gurubu Giderleri	8.000,00	6.627,70	
01	Onur Kurulu			
02	Denetleme Kurulu			
03	Danışma Kurulu			
04	Yardımcı Organlar			
05	Şube Komisyon ve Çalışma Grupları	8.000,00	6.627,70	
04	Teknik, Bilimsel, Mesleki Etkinlik Giderleri	400.000,00	450.541,24	
05	Mesleki Eğitim Giderleri	100.000,00	57.413,80	
06	Laboratuvar Giderleri	7.500,00	3.090,00	
07	genç-İMO Giderleri	15.000,00	134.730,74	
08	Diğer Amaca Yönelik Giderler	150.000,00	11.932,85	
770.05	Yayın Giderleri	250.000,00	216.343,19	0,87
01	Sürelili Yayın Giderleri	80.000,00	62.062,35	
02	Diğer Yayın Giderleri	170.000,00	154.280,84	
770.06	TMMOB Odenti Giderleri			
770.07	Ulusal-Uluslararası Kuruluşlara Üyelik Giderleri			
770.08	TMMOB Kurul, Komisyon ve Etkinlik Giderleri	50.000,00	15.959,35	0,32
770.09	Çeşitli Giderler	180.000,00	129.548,33	0,72
01	Kira giderleri	5.000,00	4.290,00	
02	Şehir İçi Seyahat Giderleri	5.000,00	4.065,64	
03	Temsil ve ağırlama giderleri	40.000,00	22.429,28	
04	İlan giderleri	10.000,00		
05	Mahkeme, Noter ve İcra Giderleri	30.000,00	19.893,07	
06	Vergi, Resim Harç Giderleri	30.000,00	25.199,60	
07	Taahhüt, Tamir, Bakım, Onarım ve Yakıt Giderleri	10.000,00	12.060,70	
08	Sigorta giderleri	25.000,00	21.031,01	
09	Gecikme zamları ve para cezaları			
10	Bağış ve yardımlar			
11	Gider kaydedilen demirbaşlar	5.000,00	1.105,79	
12	Banka giderleri	15.000,00	19.189,23	
13	Diğer çeşitli giderler	5.000,00	284,01	
770.11	Temsilcilik Giderleri	250.000,00	235.144,36	0,94
770.12	KIYMET ALIMLARI	60.000,00	5.237,69	0,09
01	Arsa ve Araçlar			
02	Binalar			
03	Tesis, Makine ve Cihazlar			
04	Taahhütler			
05	Demirbaşlar	50.000,00	5.237,69	
06	Yapılmakta Olan Yatırımlar	10.000,00		
07	Verilen Avanslar			
TOPLAM		3.460.500,00	3.197.341,71	0,92

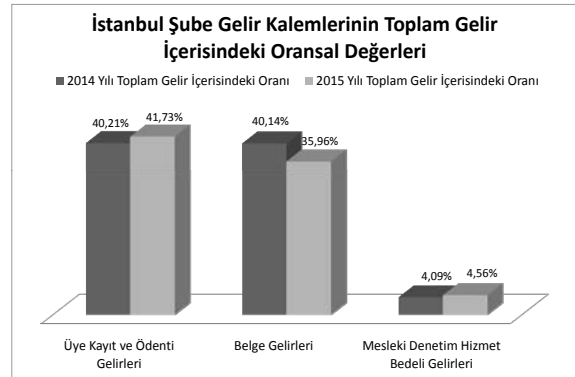
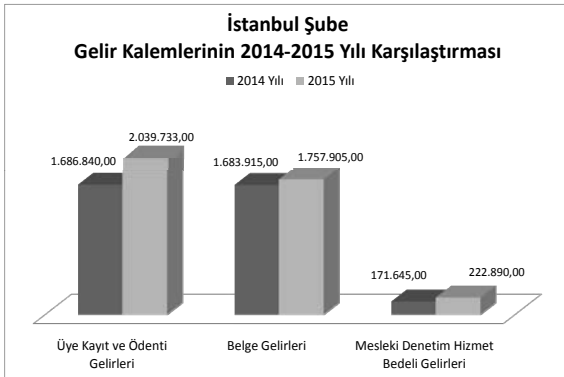
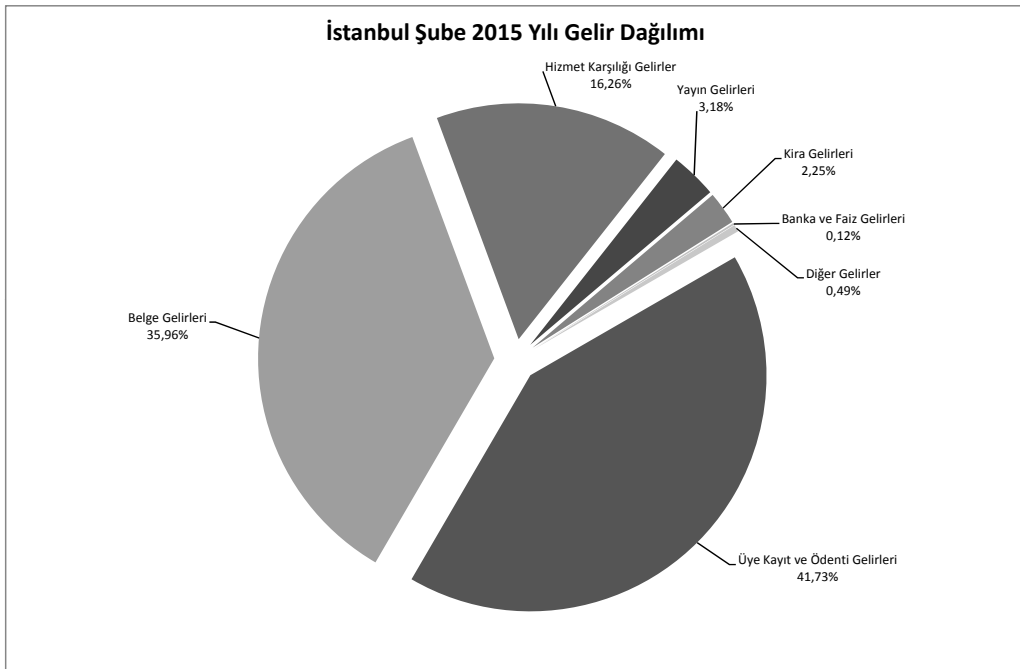
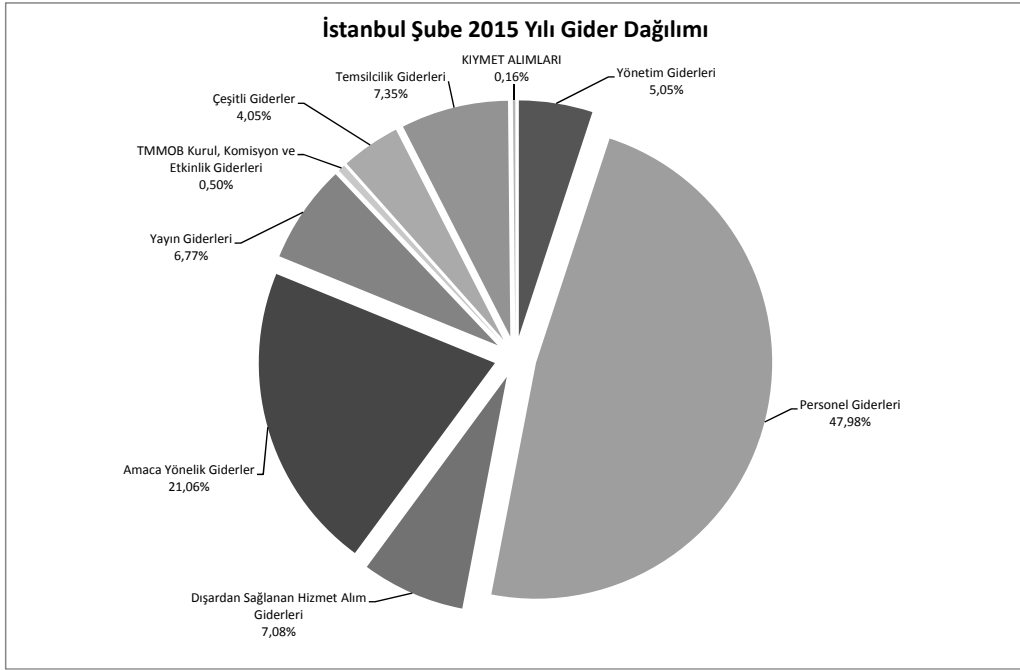

İNŞAAT MÜHENDİSLERİ ODASI
İZMİR ŞUBE
31.12.2014 TARİHİ İTİBARIYLA BİLANÇOSU

AKTİF		PASİF
KASA HESABI	3.798,07	5.029,22
BANKALAR HESABI	3.636.905,12	28.124,92
KREDİ KARTI SLİPLERİ HESABI	317.349,09	16.500,00
DİĞER ALACAKLAR HESABI	4.070,50	7.363.980,08
İŞ AVANSLARI HESABI	2.767,96	
BİNALAR HESABI	3.080.276,40	
TESİS MAKİNA VE TECHİZATLAR HESABI	2.596,00	
TAŞITLAR HESABI	64.540,69	
DEMİRBAŞLAR HESABI	250.403,21	
YAPILMAKTA OLAN YATIRIMLAR HESABI	50.927,18	
	7.413.634,22	7.413.634,22
SATICILAR HESABI		
ÖDENECEK VERGİLER ve FONLAR HESABI		
ÖDENECEK SOSYAL GÜVENLİK KES.HESABI		
ÖZ VARLIKLAR HESABI		

İNŞAAT MÜHENDİSLERİ ODASI
İZMİR ŞUBE
31.12.2015 TARİHİ İTİBARIYLA BİLANÇOSU

AKTİF		PASİF
KASA HESABI	9.126,76	30.877,22
BANKALAR HESABI	4.382.092,96	28.125,39
KREDİ KARTI SLİPLERİ	305.554,28	16.500,76
DİĞER ALACAKLAR HESABI	4.690,00	8.188.866,05
İŞ AVANSLARI HESABI	2.715,75	
BİNALAR HESABI	3.080.276,40	
TESİS MAKİNA VE TECHİZATLAR HESABI	2.596,00	
TAŞITLAR HESABI	112.069,39	
DEMİRBAŞLAR HESABI	253.239,17	
YAPILMAKTA OLAN YATIRIMLAR HESABI	112.008,71	
	8.264.369,42	8.264.369,42
SATICILAR HESABI		
ÖDENECEK VERGİLER ve FONLAR HESABI		
ÖDENECEK SOSYAL GÜVENLİK KES.HESABI		
ÖZ VARLIKLAR HESABI		

TMMOB İNŞAAT MÜHENDİSLERİ ODASI
İZMİR ŞUBE

2014-2015 YILLARI KARŞILAŞTIRMALI GELİR ANALİZİ

ÜYE SAYISI: 7.478

KOD	AÇIKLAMA	2014 YILI		2015 YILI		ARTIŞ ORANI	GELİR KALEMLERİNİN TOPLAM	
		GERÇEKLEŞEN GELİR BÜTÇESİ	GERÇEKLEŞEN GELİR BÜTÇESİ	GERÇEKLEŞEN GELİR BÜTÇESİ	GERÇEKLEŞEN GELİR BÜTÇESİ		2014 FASIL ORANI	2015 FASIL ORANI
600.01	Üye Kayıt ve Ödenti Gecikmeleri	532.150,00	565.148,00	13.080,00	1,06	23,96%	22,32%	
01	Üye Kayıt Gecikmeleri	14.550,00	13.080,00	0,66%		0,66%	0,52%	
02	Üye Kimlik Yenileme Gecikmeleri	1.835,00	1.440,00	0,08%		0,08%	0,06%	
03	Üye Cari Yıl Ödenti Gecikmeleri	223.325,00	264.332,00	264.332,00		10,06%	11,90%	
04	Üye Geçmiş Yıl Ödenti Gecikmeleri	291.190,00	285.056,00	285.056,00		13,11%	12,84%	
05	Gecici Üye Kayıt ve Ödenti Gecikmeleri					0,00%	0,00%	
06	Öğrenci Üye Kayıt Gecikmeleri	1.250,00	1.240,00	1.240,00		0,06%	0,06%	
07	Öğrenci Üye Ödenti Gecikmeleri					0,00%	0,00%	
600.02	Belge Gecikmeleri	651.775,00	665.955,00	665.955,00	1,02	29,35%	26,29%	
01	Oda Kayıt Belgesi Gecikmeleri	84.455,00	5.180,00	5.180,00		3,80%	0,20%	
02	Fenni Mesuliyet Belgesi Gecikmeleri	3.400,00	4.100,00	4.100,00		0,15%	0,18%	
03	Statik Proje Müberrahat Belgesi Gecikmeleri	4.400,00	2.900,00	2.900,00		0,20%	0,13%	
04	Santiye Şehitliği Belgesi Gecikmeleri	300,00	71.100,00	71.100,00		0,01%	3,20%	
05	Geoteknik Değerlendirme Sorumlusu Belgesi Gecikmeleri	250,00	200,00	200,00		0,01%	0,01%	
06	Üye Tanıtım Oda Kayıt Belgesi (Genel)		8.400,00	8.400,00		0,00%	0,38%	
07	Üye Tanıtım Oda Kayıt Belgesi (Yapı Denetim Çalışanları İçin)		1.155,00	1.155,00		0,00%	0,05%	
08	Denetim Mühendis Oda Kayıt Belgesi		5.725,00	5.725,00		0,00%	0,26%	
09	Mühendis Kontrol Elemmanı Oda Kayıt Belgesi		18.000,00	18.000,00		0,00%	0,81%	
10	Etüt Proje ve Danışmanlık Hizmetleri İçin Anahar Teknik Personel Oda Kayıt Belgesi		840,00	840,00		0,00%	0,00%	
11	Etüt Proje ve Danışmanlık Hizmetleri İçin Teknik Personel Oda Kayıt Belgesi		420,00	420,00		0,00%	0,04%	
12	Yapım Hizmetleri İçin Anahar Teknik Personel Oda Kayıt Belgesi		24.920,00	24.920,00		0,00%	0,02%	
13	Yapım Hizmetleri İçin Teknik Personel Oda Kayıt Belgesi		995,00	995,00		0,00%	0,03%	
14	Proje Müberrahat İçin Oda Kayıt Belgesi		650,00	650,00		0,00%	0,03%	
15	Riskli Yapı Lisans Başvurusu Oda Kayıt Belgesi (Genel)		700,00	700,00		0,00%	0,03%	
16	Riskli Yapı Lisans Başvurusu Oda Kayıt Belgesi (Yapı Denetim/Laboratuvar Çalışanları İçin)		7.275,00	7.275,00		0,00%	0,33%	
17	Bilirkişlik Oda Kayıt Belgesi					0,00%	0,00%	
18	Enerji Kimlik Belgesi Kursu Oda Kayıt Belgesi		105,00	105,00		0,00%	0,00%	
19	LPG Otogaz İstasyonu/ Dolum Tesisi Sorumlulu Müdür Eğitimi Oda Kayıt Belgesi		400,00	400,00		0,00%	0,02%	
20	Şantiye Şehitliği Oda Kayıt Belgesi (Kamu)		61.500,00	61.500,00		0,00%	2,77%	
21	Yıkım Sorumlusu Fenni Mesuliyet Belgesi		450,00	450,00		0,00%	0,02%	
22	Yapı Denetim Kuruluşu Ortağı Oda Kayıt Belgesi		354.000,00	354.000,00		19,87%	15,94%	
06	SİM Belgesi Kayıt Gecikmeleri	116.200,00	95.900,00	95.900,00		5,23%	4,32%	
01	SİM Belgesi Kayıt Gecikmeleri	26.600,00	27.650,00	27.650,00		1,20%	1,25%	
02	SİM Belgesi Yenileme Gecikmeleri	89.600,00	68.250,00	68.250,00		4,03%	3,07%	
07	İşyeri Tescil Belgesi Kayıt Gecikmeleri	441.180,00	354.000,00	354.000,00		19,87%	15,94%	
01	İşyeri Tescil Belgesi Yenileme Gecikmeleri	54.150,00	45.750,00	45.750,00		2,44%	2,06%	
02	İşyeri Tescil Belgesi Yenileme Gecikmeleri	387.030,00	308.250,00	308.250,00		17,43%	13,88%	
08	Yakınlık Belgelendirme Gecikmeleri	0,00	0,00	0,00		0,00%	0,00%	
01	Yakınlık Belgelendirme Başvuru Gecikmeleri					0,00%	0,00%	
02	Yakınlık Belgelendirme Ödenti Gecikmeleri					0,00%	0,00%	
09	Bilirkişlik Yetki Belgesi Onay Gecikmeleri	1.590,00	1.440,00	1.440,00		0,07%	0,06%	
10	Diğer Belge Gecikmeleri					0,00%	0,00%	
600.03	Hizmet Karşılığı Gecikmeleri	152.857,80	279.221,05	279.221,05	1,83	6,88%	11,02%	
01	Mesleki Denetim Hizmet Bedeli Gecikmeleri	39.896,00	13.492,00	13.492,00		1,80%	0,53%	
02	Zemin ve Temel Etüt Raporları İçin Mesleki Denetim Hizmet Bedeli Gecikmeleri					0,00%	0,00%	
03	Laboratuvar Hizmet Gecikmeleri					0,00%	0,00%	
04	Bilirkişlik Hizmet Gecikmeleri	55.740,00	140.308,05	140.308,05		2,51%	6,32%	
01	Kamulaştırma Bilirkişliği Başvuru Gecikmeleri	15.090,00	13.830,00	13.830,00		0,68%	0,62%	
02	Diğer Bilirkişlik Hizmet Gecikmeleri	40.650,00	126.478,05	126.478,05		1,83%	5,70%	
05	Teknik, Bilimsel, Mesleki Etimlik Gecikmeleri	1.120,00	1.980,00	1.980,00		0,05%	0,09%	
06	Meslek İçi Eğitim Gecikmeleri	56.025,00	123.441,00	123.441,00		2,52%	5,56%	
07	Ücretlerin %5'i					0,00%	0,00%	
08	Diğer Hizmet Karşılığı Gecikmeleri	76,80	76,80	76,80		0,00%	0,00%	
600.04	Yayın Gecikmeleri	21.640,25	8.616,50	8.616,50	0,40	0,97%	0,34%	
01	Süreli Yayın Gecikmeleri	17.170,00	6.270,00	6.270,00		0,77%	0,25%	
02	Diğer Yayın Gecikmeleri	4.470,25	2.346,50	2.346,50		0,20%	0,09%	
600.05	Kira Gecikmeleri	471.534,00	515.327,00	515.327,00		21,23%	20,34%	
600.06	Banka ve Faiz Gecikmeleri	338.742,73	428.687,30	428.687,30		15,25%	16,92%	
600.07	Bağış ve Yardım Gecikmeleri	52.085,99	70.395,67	70.395,67		0,00%	0,00%	
600.08	Diğer Gecikmeler	2.220.785,77	2.533.350,52	2.533.350,52	1,14	100,00%	100,00%	
	TOPLAM							

TMMOB İNŞAAT MÜHENDİSLERİ ODASI
İZMİR ŞUBE
2014 YILI TAHMİNİ - GERÇEKLEŞEN BÜTÇE ANALİZİ

		2014 YILI TAHMİNİ GİDER BÜTÇESİ	2014 YILI GERÇEKLEŞEN GİDER BÜTÇESİ	ARTIŞ %
770.01	Yönetim Giderleri	91.000,00	80.500,59	0,88
01	Profesyonel Yönetici Ücret ve Giderleri	80.000,00	72.392,61	
02	Yönetim Kurulu Oturum Ücretleri			
03	Yönetim Kurulu Üyeleri Seyahat Giderleri ve Harcırahları			
04	Yönetim Kurulu Diğer Giderleri	11.000,00	8.107,98	
770.02	Personel Giderleri	676.500,00	677.649,44	1,00
01	Personel Esas Ücretleri	380.920,00	388.961,80	
02	Personel İkramiyeleri	1.500,00	1.115,39	
03	Personel Sosyal Yardım Giderleri	55.000,00	52.489,65	
04	Personel Fazla Çalışma	10.000,00	4.690,22	
05	Kıdem ve İhbar Tazminatları	114.080,00	121.650,81	
06	SGK Primi İşçi ve İşveren Payı	115.000,00	108.741,57	
07	Sosyal Güvenlik Destek Primi İşveren Payı			
770.03	Dışardan Sağlanan Hizmet Alım Giderleri	248.300,00	199.629,87	0,80
01	Posta-Kargo Giderleri	10.000,00	6.134,77	
02	Haberleşme Giderleri	40.000,00	31.240,70	
03	Elektrik,Su,Yakıt, Tüketim ve Aidat Giderleri	80.000,00	62.538,48	
04	Bina Bakım ve Onarım Giderleri	3.000,00	2.017,41	
05	Büro Giderleri	22.500,00	19.988,94	
01	Kırtasiye ve Basılı Kağıt Giderleri	10.000,00	8.385,73	
02	Bilgisayar Sarf Malzeme Giderleri	2.500,00	1.530,10	
03	Arşivleme ve Dokümantasyon Giderleri			
04	Büro Malzemeleri Bakım ve Onarım Giderleri	1.500,00	1.836,94	
05	Mutfak ve Temizlik Malzemesi Giderleri	8.500,00	8.236,17	
06	Danışmanlık Giderleri	12.800,00	8.560,99	
07	Telif Hakları Giderleri			
08	Bilirkişilik Giderleri	60.000,00	55.043,09	
09	Diğer dışardan sağlanan hizmet alım giderleri	20.000,00	14.105,49	
770.04	Amaca Yönelik Giderler	308.000,00	253.226,87	0,82
01	Genel Kurul Giderleri	50.200,00	50.192,84	
02	Ortak Toplantı Giderleri	1.000,00		
03	Oda Organları, Yardımcı Organlar, Komisyon, Çalışma Gurubu Giderleri	40.000,00	32.151,23	
01	Onur Kurulu			
02	Denetleme Kurulu			
03	Danışma Kurulu			
04	Yardımcı Organlar			
05	Şube Komisyon ve Çalışma Grupları	40.000,00	32.151,23	
04	Teknik, Bilimsel, Mesleki Etkinlik Giderleri	40.000,00	34.840,31	
05	Mesleki Eğitim Giderleri	65.000,00	33.068,04	
06	Laboratuvar Giderleri			
07	genç-İMO Giderleri	7.000,00	3.699,09	
08	Diğer Amaca Yönelik Giderler	104.800,00	99.275,36	
770.05	Yayın Giderleri	115.000,00	77.986,42	0,68
01	Sürekli Yayın Giderleri	80.000,00	62.164,06	
02	Diğer Yayın Giderleri	35.000,00	15.822,36	
770.06	TMMOB Odenti Giderleri		9.921,83	
770.07	Ulusal-Uluslar arası Kuruluşlara Üyelik Giderleri			
770.08	TMMOB Kurul, Komisyon ve Etkinlik Giderleri	25.000,00	0,00	0,00
770.09	Çeşitli Giderler	169.000,00	130.101,73	0,77
01	Kira giderleri		0,00	
02	Şehir İçi Seyahat Giderleri	500,00	316,50	
03	Temsil ve ağırlama giderleri	15.000,00	13.515,75	
04	İlan giderleri		0,00	
05	Mahkeme, Noter ve İcra Giderleri	1.000,00	224,52	
06	Vergi, Resim Harç Giderleri	35.000,00	31.525,87	
07	Taahhüt, Tamir, Bakım, Onarım ve Yakıt Giderleri	17.000,00	14.595,81	
08	Sigorta giderleri	7.500,00	7.288,35	
09	Gecikme zamları ve para cezaları	1.000,00	636,47	
10	Bağış ve yardımlar		0,00	
11	Gider kaydedilen demirbaşlar	2.000,00	636,52	
12	Banka giderleri	75.000,00	57.143,87	
13	Diğer çeşitli giderler	15.000,00	4.218,07	
770.11	Temsilcilik Giderleri	35.000,00	30.554,40	0,87
770.12	KIYMET ALIMLARI	79.000,00	17.343,76	0,22
01	Arsa ve Araziler			
02	Binalar	44.000,00	16.175,56	
03	Tesis, Makine ve Cihazlar			
04	Taahhütler	30.000,00		
05	Demirbaşlar	5.000,00	1.168,20	
06	Yapılmakta Olan Yatırımlar			
07	Verilen Avanslar			
TOPLAM		1.746.800,00	1.476.914,91	0,85

TMMOB İNŞAAT MÜHENDİSLERİ ODASI
İZMİR ŞUBE
2015 YILI TAHMİNİ - GERÇEKLEŞEN BÜTÇE ANALİZİ

		2015 YILI TAHMİNİ GİDER BÜTÇESİ	2015 YILI GERÇEKLEŞEN GİDER BÜTÇESİ	ARTIŞ %
770.01	Yönetim Giderleri	99.000,00	85.644,46	0,87
01	Profesyonel Yönetici Ücret ve Giderleri	80.000,00	76.703,88	
02	Yönetim Kurulu Oturum Ücretleri	7.000,00		
03	Yönetim Kurulu Üyeleri Seyahat Giderleri ve Harcırahları	1.000,00		
04	Yönetim Kurulu Diğer Giderleri	11.000,00	8.940,58	
770.02	Personel Giderleri	601.000,00	657.728,98	1,09
01	Personel Esas Ücretleri	420.000,00	382.034,36	
02	Personel İkramiyeleri			
03	Personel Sosyal Yardım Giderleri	55.000,00	60.887,29	
04	Personel Fazla Çalışma	6.000,00	5.816,34	
05	Kıdem ve İhbar Tazminatları		62.748,46	
06	SGK Primi İşçi ve İşveren Payı	120.000,00	146.242,53	
770.03	Dışardan Sağlanan Hizmet Alım Giderleri	220.000,00	203.623,54	0,93
01	Posta-Kargo Giderleri	10.000,00	6.944,11	
02	Haberleşme Giderleri	35.000,00	25.116,99	
03	Elektrik,Su, Yakıt, Tüketim ve Aidat Giderleri	75.000,00	68.383,40	
04	Bina Bakım ve Onarım Giderleri	15.000,00	435,58	
05	Büro Giderleri	25.000,00	21.181,19	
01	Kırtasiye ve Basılı Kağıt Giderleri	10.000,00	8.832,28	
02	Bilgisayar Sarf Malzeme Giderleri	2.000,00	3.185,00	
03	Arşivleme ve Dokümantasyon Giderleri			
04	Büro Malzemeleri Bakım ve Onarım Giderleri	3.000,00	341,80	
05	Mutfak ve Temizlik Malzemesi Giderleri	10.000,00	8.822,11	
06	Danışmanlık Giderleri	10.000,00	4.334,64	
07	Telif Hakları Giderleri			
08	Bilirkişilik Giderleri	30.000,00	57.391,56	
09	Diğer dışardan sağlanan hizmet alım giderleri	20.000,00	19.836,07	
770.04	Amaca Yönelik Giderler	434.000,00	315.125,82	0,73
01	Genel Kurul Giderleri	1.000,00		
02	Ortak Toplantı Giderleri	1.000,00		
03	Oda Organları, Yardımcı Organlar, Komisyon, Çalışma Gurubu Giderleri	35.000,00	21.488,60	
01	Onur Kurulu			
02	Denetleme Kurulu			
03	Danışma Kurulu			
04	Yardımcı Organlar			
05	Şube Komisyon ve Çalışma Grupları	35.000,00	21.488,60	
04	Teknik, Bilimsel, Mesleki Etkinlik Giderleri	250.000,00	150.072,76	
05	Mesleki Eğitim Giderleri	40.000,00	17.426,26	
06	Laboratuvar Giderleri			
07	genç-İMO Giderleri	7.000,00	117.693,01	
08	Diğer Amaca Yönelik Giderler	100.000,00	8.445,19	
770.05	Yayın Giderleri	85.000,00	90.700,49	1,07
01	Sürelili Yayın Giderleri	70.000,00	56.780,34	
02	Diğer Yayın Giderleri	15.000,00	33.920,15	
770.06	TMMOB Odenti Giderleri			
770.07	Ulusal-Uluslararası Kuruluşlara Üyelik Giderleri			
770.08	TMMOB Kurul, Komisyon ve Etkinlik Giderleri	15.000,00	17.241,13	1,15
770.09	Çeşitli Giderler	160.000,00	132.975,68	0,83
01	Kira giderleri			
02	Şehir İçi Seyahat Giderleri	500,00	76,00	
03	Temsil ve ağırlama giderleri	15.000,00	11.577,54	
04	İlan giderleri	1.500,00	236,00	
05	Mahkeme, Noter ve İcra Giderleri	1.000,00	910,81	
06	Vergi, Resim Harç Giderleri	37.000,00	31.711,83	
07	Taşıt, Tamir, Bakım, Onarım ve Yakıt Giderleri	14.500,00	8.279,21	
08	Sigorta giderleri	8.500,00	8.570,43	
09	Gecikme zamları ve para cezaları		29,39	
10	Bağış ve yardımlar			
11	Gider kaydedilen demirbaşlar	2.000,00	1.569,99	
12	Banka giderleri	75.000,00	70.014,48	
13	Diğer çeşitli giderler	5.000,00		
770.11	Temsilcilik Giderleri	35.000,00	21.826,13	0,62
770.12	KIYMET ALIMLARI	195.000,00	111.446,19	0,57
01	Arsa ve Araziler			
02	Binalar	150.000,00		
03	Tesis, Makine ve Cihazlar			
04	Taşıtlar	40.000,00	47.528,70	
05	Demirbaşlar	5.000,00	2.835,96	
06	Yapılmakta Olan Yatırımlar		61.081,53	
07	Verilen Avanslar			
TOPLAM		1.844.000,00	1.636.312,42	0,89

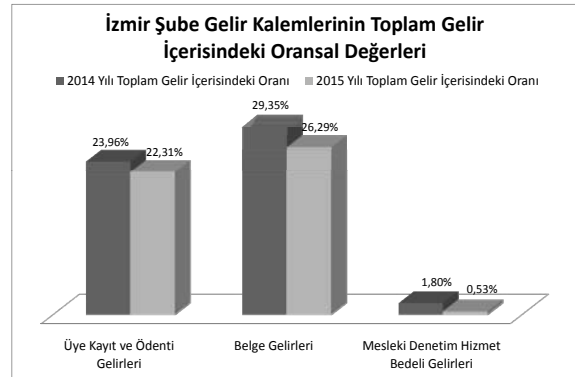
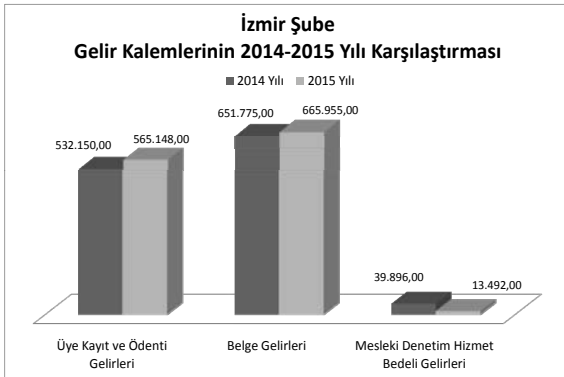
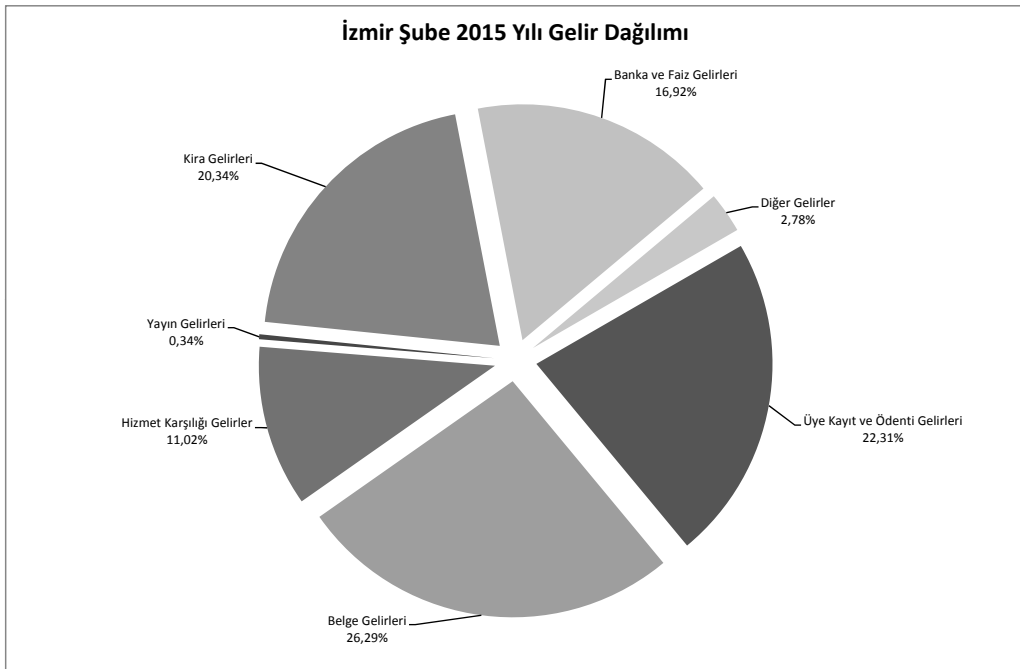
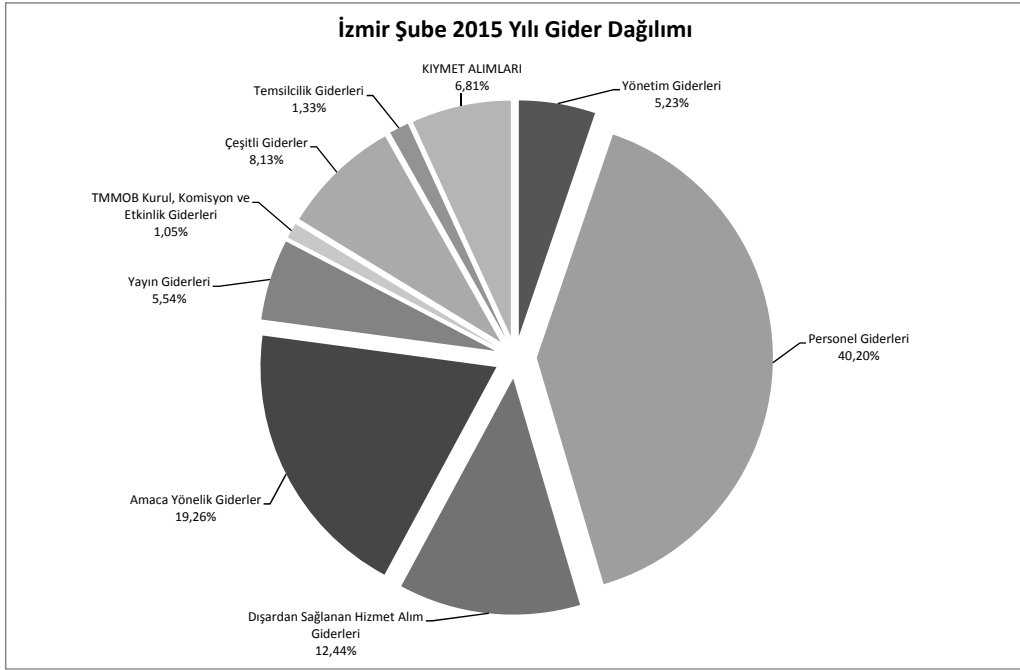

İNŞAAT MÜHENDİSLERİ ODASI
KOCAELİ ŞUBE
31.12.2014 TARİHİ İTİBARIYLA BİLANÇOSU

AKTİF		PASİF
KASA HESABI	895,59	ÖDENECEK VERGİLER ve FONLAR HESABI
BANKALAR HESABI	230.417,78	ÖDENECEK SOSYAL GÜVENLİK KES.HESABI
KREDİ KARTI SLİPLERİ HESABI	112.501,76	ÖZVARLIKLAR HESABI
DİĞER MENKUL KIYMETLER HESABI	33.425,06	
BİNALAR HESABI	1.251.021,21	
DEMİRBAŞLAR HESABI	11.770,42	
	1.640.031,82	1.640.031,82

İNŞAAT MÜHENDİSLERİ ODASI
KOCAELİ ŞUBE
31.12.2015 TARİHİ İTİBARIYLA BİLANÇOSU

AKTİF		PASİF
KASA HESABI	2.204,04	SATICILAR HESABI
BANKALAR HESABI	122.874,37	DİĞER ÇEŞİTLİ BORÇLAR HESABI
KREDİ KARTI SLİPLERİ HESABI	114.137,79	ÖDENECEK VERGİLER ve FONLAR HESABI
DİĞER ÇEŞİTLİ ALACAKLAR HESABI	5.400,00	ÖDENECEK SOSYAL GÜVENLİK KES.HESABI
BİNALAR HESABI	1.251.021,21	ÖZVARLIKLAR HESABI
DEMİRBAŞLAR HESABI	90.700,95	
	1.586.338,36	1.586.338,36

TMMOB İNŞAAT MÜHENDİSLERİ ODASI
KOCAELİ ŞUBE

2014-2015 YILLARI KARŞILAŞTIRMALI GELİR ANALİZİ

ÜYE SAYISI: 2.126

	2014 YILI		2015 YILI		ARTIŞ ORANI	GELİR KALEMLERİNİN TOPLAM	
	GERÇEKLEŞEN GELİR BÜTÇESİ	GERÇEKLEŞEN GELİR BÜTÇESİ	GERÇEKLEŞEN GELİR BÜTÇESİ	GERÇEKLEŞEN GELİR BÜTÇESİ		2014 FASIL ORANI	2015 FASIL ORANI
600.01	Üye Kayıt ve Ödenti Gecikleri	206.095,00	211.593,00	211.593,00	1,03	32,85%	32,31%
01	Üye Kayıt Gecikleri	5.220,00	7.680,00	7.680,00		0,83%	1,17%
02	Üye Kimlik Yenileme Gecikleri	1.020,00	1.440,00	1.440,00		0,16%	0,23%
03	Üye Cari Yıl Ödenti Gecikleri	103.935,00	117.992,00	117.992,00		16,57%	18,81%
04	Üye Geçmiş Yıl Ödenti Gecikleri	95.145,00	84.056,00	84.056,00		15,17%	13,40%
05	Gecici Üye Kayıt ve Ödenti Gecikleri					0,00%	0,00%
06	Öğrenci Üye Kayıt Gecikleri	775,00	425,00	425,00		0,12%	0,07%
07	Öğrenci Üye Ödenti Gecikleri					0,00%	0,00%
600.02	Belge Gecikleri	310.440,00	263.105,00	263.105,00	0,85	49,49%	40,18%
01	Oda Kayıt Belgesi Gecikleri	27.125,00	1.400,00	1.400,00		4,32%	0,21%
02	Fenni Mesuliyet Belgesi Gecikleri	600,00	300,00	300,00		0,10%	0,05%
03	Statik Proje Müellimliği Belgesi Gecikleri	51.100,00	47.150,00	47.150,00		8,15%	7,52%
04	Santiye Şehitliği Belgesi Gecikleri	12.000,00	13.000,00	13.000,00		1,91%	2,07%
05	Geoteknik Değerlendirme Sorumlusu Belgesi Gecikleri	850,00	900,00	900,00		0,14%	0,14%
06	Üye Tanıtım Oda Kayıt Belgesi (Genel)		3.955,00	3.955,00		0,00%	0,63%
07	Üye Tanıtım Oda Kayıt Belgesi (Yapı Denetim Çalışanları İçin)		175,00	175,00		0,00%	0,03%
08	Denetim Mühendis Oda Kayıt Belgesi		2.900,00	2.900,00		0,00%	0,46%
09	Mühendis Kontrol Elemmanı Oda Kayıt Belgesi		6.800,00	6.800,00		0,00%	1,08%
10	Etüt Proje ve Danışmanlık Hizmetleri İçin Anahatlar Teknik Personel Oda Kayıt Belgesi		105,00	105,00		0,00%	0,00%
11	Etüt Proje ve Danışmanlık Hizmetleri İçin Teknik Personel Oda Kayıt Belgesi		385,00	385,00		0,00%	0,02%
12	Yapım Hizmetleri İçin Anahatlar Teknik Personel Oda Kayıt Belgesi		7.525,00	7.525,00		0,00%	0,06%
13	Yapım Hizmetleri İçin Teknik Personel Oda Kayıt Belgesi					0,00%	0,00%
14	Proje Müşavirliği İçin Oda Kayıt Belgesi		300,00	300,00		0,00%	0,00%
15	Riskli Yapı Lisans Başvurusu Oda Kayıt Belgesi (Genel)		50,00	50,00		0,00%	0,05%
16	Riskli Yapı Lisans Başvurusu Oda Kayıt Belgesi (Yapı Denetim/Laboratuvar Çalışanları İçin)		2.300,00	2.300,00		0,00%	0,37%
17	Bilirkişilik Oda Kayıt Belgesi					0,00%	0,00%
18	Enerji Kimlik Belgesi Kursu Oda Kayıt Belgesi					0,00%	0,00%
19	İPG Otogaz İstasyonu/ Dolum Tesisi Sorumlulu Müdür Eğitimi Oda Kayıt Belgesi		400,00	400,00		0,00%	0,06%
20	Şantiye Şehitliği Oda Kayıt Belgesi (Kamu)		200,00	200,00		0,00%	0,03%
21	Yıkım Sorumlusu Fenni Mesuliyet Belgesi		600,00	600,00		0,00%	0,10%
22	Yapı Denetim Kuruluşu Ortağı Oda Kayıt Belgesi					0,00%	0,00%
06	SİM Belgesi Gecikleri	37.100,00	31.500,00	31.500,00		5,91%	5,02%
01	SİM Belgesi Kayıt Gecikleri	7.700,00	10.500,00	10.500,00		1,23%	1,67%
02	SİM Belgesi Yenileme Gecikleri	29.400,00	21.000,00	21.000,00		4,69%	3,35%
07	İşyeri Tesci Belgesi Gecikleri	180.415,00	141.750,00	141.750,00		28,76%	22,60%
01	İşyeri Tesci Belgesi Kayıt Gecikleri	16.900,00	24.750,00	24.750,00		2,69%	3,95%
02	İşyeri Tesci Belgesi Yenileme Gecikleri	163.515,00	117.000,00	117.000,00		26,07%	18,65%
08	Yakınlık Belgelendirme Gecikleri	0,00	0,00	0,00		0,00%	0,00%
01	Yakınlık Belgelendirme Başvuru Gecikleri					0,00%	0,00%
02	Yakınlık Belgelendirme Ödenti Gecikleri					0,00%	0,00%
09	Kanuleştirme Bilirkişilik Yetki Belgesi Onay Gecikleri	1.250,00	1.410,00	1.410,00		0,20%	0,22%
10	Diğer Belge Gecikleri					0,00%	0,00%
600.03	Hizmet Karşılığı Gecikleri	48.600,00	75.050,00	75.050,00	1,54	7,75%	11,46%
01	Mesleki Denetim Hizmet Bedeli Gecikleri	12.300,00	14.400,00	14.400,00		1,96%	2,20%
02	Zemin ve Temel Etüt Raporları İçin Mesleki Denetim Hizmet Bedeli Gecikleri					0,00%	0,00%
03	Laboratuvar Hizmet Gecikleri					0,00%	0,00%
04	Bilirkişilik Hizmet Gecikleri	33.550,00	46.050,00	46.050,00		5,35%	7,34%
01	Kanuleştirme Bilirkişiligi Başvuru Gecikleri	14.100,00	13.500,00	13.500,00		2,25%	2,15%
02	Diğer Bilirkişilik Hizmet Gecikleri	19.450,00	32.550,00	32.550,00		3,10%	5,19%
05	Teknik, Bilimsel, Mesleki Etkinlik Gecikleri	0,00	0,00	0,00		0,00%	0,00%
06	Meslek İçi Eğitim Gecikleri	2.750,00	14.100,00	14.100,00		0,44%	2,25%
07	Ücretlerin %5'i					0,00%	0,00%
08	Diğer Hizmet Karşılığı Gecikleri		500,00	500,00		0,00%	0,08%
600.04	Yayın Gecikleri	40.900,00	27.750,00	27.750,00	0,68	6,52%	4,24%
01	Süreli Yayın Gecikleri	30.500,00	20.100,00	20.100,00		4,86%	3,07%
02	Diğer Yayın Gecikleri	10.400,00	7.650,00	7.650,00		1,66%	1,17%
600.05	Kira Gecikleri	2.000,00	2.000,00	2.000,00		0,00%	0,31%
600.06	Banka ve Faiz Gecikleri	13.437,86	10.895,56	10.895,56		2,14%	1,66%
600.07	Bağış ve Yardım Gecikleri	540,00	43.086,00	43.086,00		0,09%	6,58%
600.08	Diğer Gecikler	7.312,47	21.403,94	21.403,94	1,04	1,17%	3,27%
	TOPLAM	627.325,33	654.883,50	654.883,50	1,04	100,00%	100,00%

TMMOB İNŞAAT MÜHENDİSLERİ ODASI
KOCAELİ ŞUBE
2014 YILI TAHMİNİ - GERÇEKLEŞEN BÜTÇE ANALİZİ

		2014 YILI TAHMİNİ GİDER BÜTÇESİ	2014 YILI GERÇEKLEŞEN GİDER BÜTÇESİ	ARTIŞ %
770.01	Yönetim Giderleri	22.700,00	24.870,15	1,10
01	Profesyonel Yönetici Ücret ve Giderleri			
02	Yönetim Kurulu Oturum Ücretleri	8.700,00	8.148,18	
03	Yönetim Kurulu Üyeleri Seyahat Giderleri ve Harcırahları	5.000,00	3.978,24	
04	Yönetim Kurulu Diğer Giderleri	9.000,00	12.743,73	
770.02	Personel Giderleri	108.251,00	134.832,73	1,25
01	Personel Esas Ücretleri	65.000,00	64.280,33	
02	Personel İkramiyeleri			
03	Personel Sosyal Yardım Giderleri	15.000,00	16.841,68	
04	Personel Fazla Çalışma	1.250,00	998,58	
05	Kıdem ve İhbar Tazminatları	1,00	27.578,17	
06	SGK Primi İşçi ve İşveren Payı	27.000,00	25.133,97	
07	Sosyal Güvenlik Destek Primi İşveren Payı			
770.03	Dışardan Sağlanan Hizmet Alım Giderleri	54.050,00	46.702,70	0,86
01	Posta-Kargo Giderleri	2.000,00	1.282,09	
02	Haberleşme Giderleri	17.000,00	17.121,95	
03	Elektrik,Su,Yakıt, Tüketim ve Aidat Giderleri	4.500,00	2.837,30	
04	Bina Bakım ve Onarım Giderleri	3.000,00	2.464,07	
05	Büro Giderleri	12.500,00	11.797,31	
01	Kırtasiye ve Basılı Kağıt Giderleri	3.000,00	5.329,29	
02	Bilgisayar Sarf Malzeme Giderleri	1.500,00	500,60	
03	Arşivleme ve Dokümantasyon Giderleri			
04	Büro Malzemeleri Bakım ve Onarım Giderleri	4.000,00	3.014,74	
05	Mutfak ve Temizlik Malzemesi Giderleri	4.000,00	2.952,68	
06	Danışmanlık Giderleri	4.050,00	3.061,23	
07	Telif Hakları Giderleri			
08	Bilirkişilik Giderleri	10.000,00	7.277,65	
09	Diğer dışardan sağlanan hizmet alım giderleri	1.000,00	861,10	
770.04	Amaca Yönelik Giderler	51.400,00	67.506,98	1,31
01	Genel Kurul Giderleri	6.400,00	6.387,00	
02	Ortak Toplantı Giderleri	2.000,00	1.587,60	
03	Oda Organları, Yardımcı Organlar, Komisyon, Çalışma Gurubu Giderleri	0,00	0,00	
01	Onur Kurulu			
02	Denetleme Kurulu			
03	Danışma Kurulu			
04	Yardımcı Organlar			
05	Şube Komisyon ve Çalışma Grupları			
04	Teknik, Bilimsel, Mesleki Etkinlik Giderleri	2.000,00	1.553,42	
05	Mesleki Eğitim Giderleri	6.000,00	9.321,04	
06	Laboratuvar Giderleri			
07	genç-İMO Giderleri	5.000,00	4.450,75	
08	Diğer Amaca Yönelik Giderler	30.000,00	44.207,17	
770.05	Yayın Giderleri	36.000,00	35.554,99	0,99
01	Sürekli Yayın Giderleri	24.000,00	24.189,99	
02	Diğer Yayın Giderleri	12.000,00	11.365,00	
770.06	TMMOB Odenti Giderleri			
770.07	Ulusal-Uluslar arası Kuruluşlara Üyelik Giderleri			
770.08	TMMOB Kurul, Komisyon ve Etkinlik Giderleri	2.500,00	1.689,64	0,68
770.09	Çeşitli Giderler	17.850,00	17.154,32	0,96
01	Kira giderleri			
02	Şehir İçi Seyahat Giderleri	250,00	262,00	
03	Temsil ve ağırlama giderleri	7.500,00	11.327,47	
04	İlan giderleri	500,00	486,00	
05	Mahkeme, Noter ve İcra Giderleri	1.000,00	450,38	
06	Vergi, Resim Harç Giderleri	3.000,00	1.707,51	
07	Taahhüt, Tamir, Bakım, Onarım ve Yakıt Giderleri			
08	Sigorta giderleri	700,00	245,00	
09	Gecikme zamları ve para cezaları			
10	Bağış ve yardımlar			
11	Gider kaydedilen demirbaşlar	400,00		
12	Banka giderleri	3.500,00	2.649,06	
13	Diğer çeşitli giderler	1.000,00	26,90	
770.11	Temsilcilik Giderleri	55.400,00	80.152,74	1,45
770.12	KIYMET ALIMLARI	1.000,00	0,00	0,00
01	Arsa ve Araziler			
02	Binalar			
03	Tesis, Makine ve Cihazlar			
04	Taahhütler			
05	Demirbaşlar	1.000,00		
06	Yapılmakta Olan Yatırımlar			
07	Verilen Avanslar			
TOPLAM		349.151,00	408.464,25	1,17

TMMOB İNŞAAT MÜHENDİSLERİ ODASI
KOCAELİ ŞUBE
2015 YILI TAHMİNİ - GERÇEKLEŞEN BÜTÇE ANALİZİ

		2015 YILI TAHMİNİ GİDER BÜTÇESİ	2015 YILI GERÇEKLEŞEN GİDER BÜTÇESİ	ARTIŞ %
770.01	Yönetim Giderleri	27.000,00	33.886,73	1,26
01	Profesyonel Yönetici Ücret ve Giderleri			
02	Yönetim Kurulu Oturum Ücretleri	7.000,00	6.481,41	
03	Yönetim Kurulu Üyeleri Seyahat Giderleri ve Harcırahları	7.000,00	9.541,74	
04	Yönetim Kurulu Diğer Giderleri	13.000,00	17.863,58	
770.02	Personel Giderleri	148.000,00	157.351,23	1,06
01	Personel Esas Ücretleri	85.000,00	103.364,92	
02	Personel İkramiyeleri			
03	Personel Sosyal Yardım Giderleri	21.000,00	23.946,27	
04	Personel Fazla Çalışma	6.000,00	6.975,23	
05	Kıdem ve İhbar Tazminatları		1.280,68	
06	SGK Primi İşçi ve İşveren Payı	36.000,00	21.784,13	
770.03	Dışardan Sağlanan Hizmet Alım Giderleri	87.000,00	90.606,58	1,04
01	Posta-Kargo Giderleri	10.000,00	7.667,34	
02	Haberleşme Giderleri	20.000,00	19.105,30	
03	Elektrik,Su,Yakıt, Tüketim ve Aidat Giderleri	10.000,00	11.102,67	
04	Bina Bakım ve Onarım Giderleri	11.000,00	7.882,64	
05	Büro Giderleri	16.000,00	29.269,87	
01	Kırtasiye ve Basılı Kağıt Giderleri	5.500,00	10.978,91	
02	Bilgisayar Sarf Malzeme Giderleri	1.000,00	1.373,90	
03	Arsivleme ve Dokümantasyon Giderleri			
04	Büro Malzemeleri Bakım ve Onarım Giderleri	3.000,00	3.679,67	
05	Mutfak ve Temizlik Malzemesi Giderleri	6.500,00	13.237,39	
06	Danışmanlık Giderleri	4.000,00	2.398,05	
07	Telif Hakları Giderleri			
08	Bilirkişilik Giderleri	12.500,00	10.998,50	
09	Diğer dışardan sağlanan hizmet alım giderleri	3.500,00	2.182,21	
770.04	Amaca Yönelik Giderler	52.500,00	59.764,25	1,14
01	Genel Kurul Giderleri	1.000,00		
02	Ortak Toplantı Giderleri	2.000,00		
03	Oda Organları, Yardımcı Organlar, Komisyon, Çalışma Gurubu Giderleri	1.500,00	415,36	
01	Onur Kurulu			
02	Denetleme Kurulu			
03	Danışma Kurulu			
04	Yardımcı Organlar			
05	Şube Komisyon ve Çalışma Grupları	1.500,00	415,36	
04	Teknik, Bilimsel, Mesleki Etkinlik Giderleri	3.000,00	8.169,85	
05	Mesleki Eğitim Giderleri	10.000,00	12.483,99	
06	Laboratuvar Giderleri			
07	genç-İMO Giderleri	5.000,00	34.805,90	
08	Diğer Amaca Yönelik Giderler	30.000,00	3.889,15	
770.05	Yayın Giderleri	55.000,00	31.980,89	0,58
01	Sürelili Yayın Giderleri	40.000,00	19.955,39	
02	Diğer Yayın Giderleri	15.000,00	12.025,50	
770.06	TMMOB Odenti Giderleri			
770.07	Ulusal-Uluslararası Kuruluşlara Üyelik Giderleri			
770.08	TMMOB Kurul, Komisyon ve Etkinlik Giderleri	3.000,00	5.509,67	1,84
770.09	Çeşitli Giderler	24.600,00	30.896,54	1,26
01	Kira giderleri			
02	Şehir İçi Seyahat Giderleri	1.000,00	1.842,18	
03	Temsil ve ağırlama giderleri	13.000,00	21.211,49	
04	İlan giderleri	1.000,00	447,80	
05	Mahkeme, Noter ve İcra Giderleri	600,00	54,40	
06	Vergi, Resim Harç Giderleri	2.500,00	4.746,66	
07	Taahhüt, Tamir, Bakım, Onarım ve Yakıt Giderleri			
08	Sigorta giderleri	2.500,00		
09	Gecikme zamları ve para cezaları		361,39	
10	Bağış ve yardımlar			
11	Gider kaydedilen demirbaşlar			
12	Banka giderleri	3.000,00	2.085,02	
13	Diğer çeşitli giderler	1.000,00	147,60	
770.11	Temsilcilik Giderleri	85.000,00	80.712,42	0,95
770.12	KIYMET ALIMLARI	80.000,00	78.930,53	0,99
01	Arsa ve Araziler			
02	Binalar			
03	Tesis, Makine ve Cihazlar			
04	Taahhütler			
05	Demirbaşlar	80.000,00	78.930,53	
06	Yapılmakta Olan Yatırımlar			
07	Verilen Avanslar			
TOPLAM		562.100,00	569.638,84	1,01

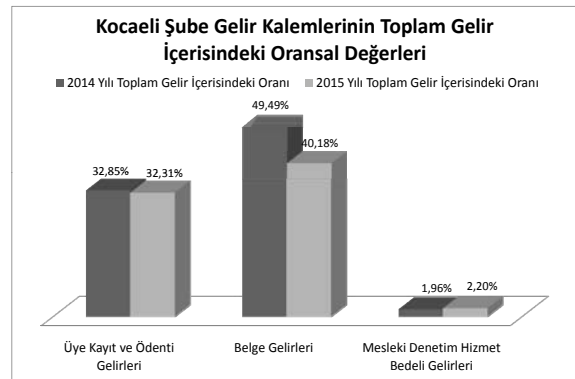
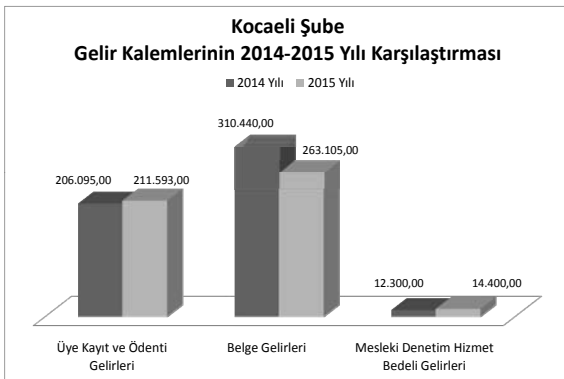
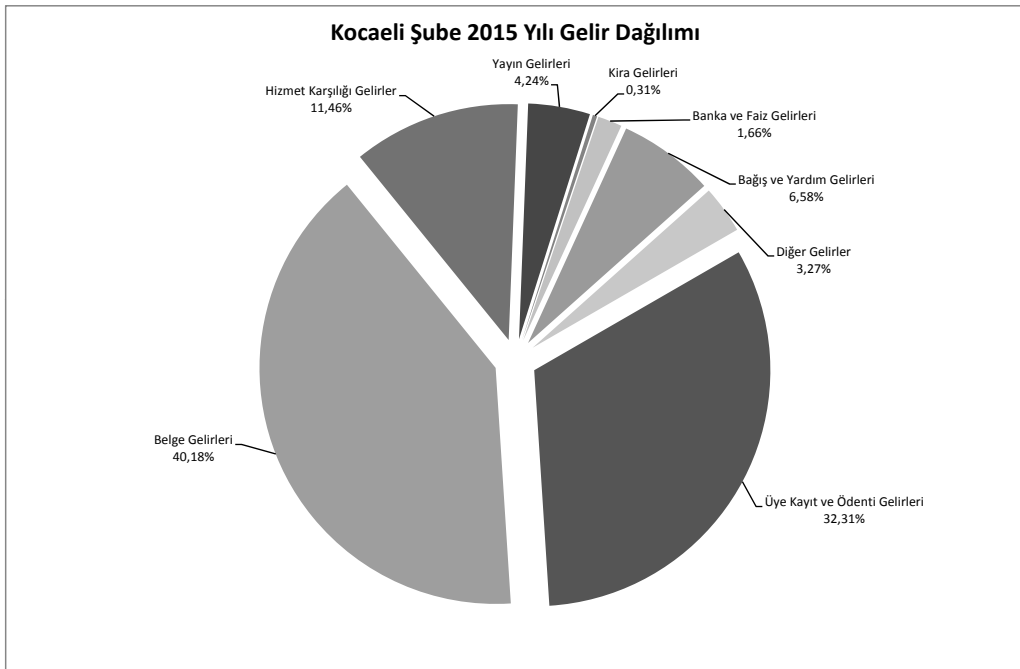
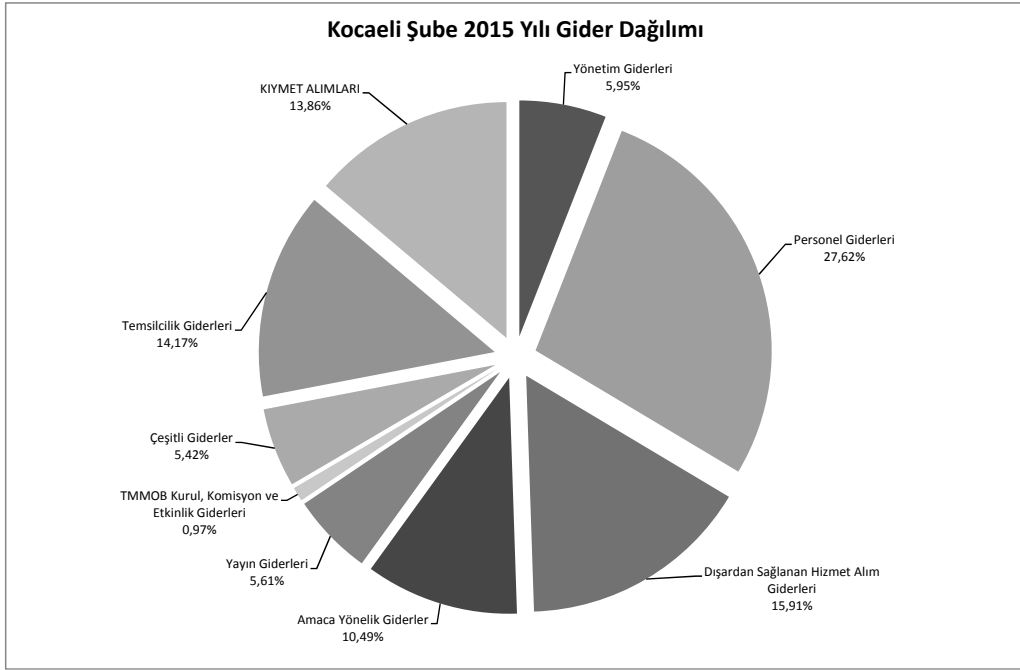

İNŞAAT MÜHENDİSLERİ ODASI
KONYA ŞUBE
31.12.2014 TARİHİ İTİBARIYLA BİLANÇOSU

AKTİF		PASİF
KASA HESABI	4.873,28	10.119,14
BANKALAR HESABI	2.047.666,55	11.658,05
KREDİ KARTI SLİPLERİ HESABI	58.370,00	2.950.190,20
DİĞER ÇEŞİTLİ ALACAKLAR HESABI	516,92	
BİNALAR HESABI	648.282,00	
TESİS MAKİNA VE TECHİZATLAR HESABI	2.026,92	
TAŞITLAR HESABI	26.920,00	
DEMİRBAŞLAR HESABI	183.311,72	
	2.971.967,39	2.971.967,39
ÖDENECEK VERGİLER ve FONLAR HESABI		
ÖDENECEK SOSYAL GÜVENLİK KES.HESABI		
ÖZ VARLIKLAR HESABI		

İNŞAAT MÜHENDİSLERİ ODASI
KONYA ŞUBE
31.12.2015 TARİHİ İTİBARIYLA BİLANÇOSU

AKTİF		PASİF
KASA HESABI	4.869,87	12.206,89
BANKALAR HESABI	1.991.360,68	11.703,47
KREDİ KARTI SLİPLERİ HESABI	50.289,00	2.885.628,25
DİĞER ÇEŞİTLİ ALACAKLAR HESABI	516,92	
BİNALAR HESABI	648.282,00	
TESİS MAKİNA VE TECHİZATLAR HESABI	2.026,92	
TAŞITLAR HESABI	26.920,00	
DEMİRBAŞLAR HESABI	185.273,22	
	2.909.538,61	2.909.538,61
ÖDENECEK VERGİLER ve FONLAR HESABI		
ÖDENECEK SOSYAL GÜVENLİK KES.HESABI		
ÖZ VARLIKLAR HESABI		

TMMOB İNŞAAT MÜHENDİSLERİ ODASI
KONYA ŞUBE

2014-2015 YILLARI KARŞILAŞTIRMALI GELİR ANALİZİ

ÜYE SAYISI: 2.618

KOD	AÇIKLAMA	2014 YILI		2015 YILI		ARTIŞ ORANI	GELİR KALEMLERİNİN TOPLAM	
		GERÇEKLEŞEN GELİR BÜTÇESİ	GERÇEKLEŞEN GELİR BÜTÇESİ	GERÇEKLEŞEN GELİR BÜTÇESİ	GERÇEKLEŞEN GELİR BÜTÇESİ		2014 FASIL ORANI	2015 FASIL ORANI
600.01	Üye Kayıt ve Ödenti Gecirleri	235.300,00	281.389,00	8.800,00	1,20	26,04%	27,11%	
01	Üye Kayıt Gecirleri	6.385,00	8.800,00	2.415,00		0,71%	0,85%	
02	Üye Kimlik Yenileme Gecirleri	350,00	240,00	(110,00)		0,04%	0,03%	
03	Üye Cari Yıl Ödenti Gecirleri	104.133,00	130.549,00	26.416,00		11,52%	14,45%	
04	Üye Geçmiş Yıl Ödenti Gecirleri	122.377,00	141.625,00	19.248,00		13,54%	15,67%	
05	Gecici Üye Kayıt ve Ödenti Gecirleri					0,00%	0,00%	
06	Öğrenci Üye Kayıt Gecirleri	2.085,00	175,00	(1.910,00)		0,23%	0,02%	
07	Öğrenci Üye Ödenti Gecirleri					0,00%	0,00%	
600.02	Belge Gecirleri	330.425,00	354.630,00	24.205,00	1,07	36,57%	34,16%	
01	Oda Kayıt Belgesi Gecirleri	34.790,00	2.835,00	(31.955,00)		3,85%	0,27%	
02	Fenni Mesuliyet Belgesi Gecirleri	1.700,00	200,00	(1.500,00)		0,19%	0,02%	
03	Statik Proje Müberrifliği Belgesi Gecirleri	4.280,00	950,00	(3.330,00)		0,47%	0,11%	
04	Santiye Şehitliği Belgesi Gecirleri	6.600,00	6.600,00	0,00		0,00%	0,73%	
05	Geoteknik Değerlendirme Sorumlusu Belgesi Gecirleri					0,00%	0,00%	
06	Üye Tanıtım Oda Kayıt Belgesi (Genel)		8.050,00	8.050,00		0,00%	0,89%	
07	Üye Tanıtım Oda Kayıt Belgesi (Yapı Denetim Çalışanları İçin)		1.050,00	1.050,00		0,00%	0,12%	
08	Denetim Mühendis Oda Kayıt Belgesi	4.300,00	4.300,00	0,00		0,00%	0,48%	
09	Mühendis Kontrol Elemamı Oda Kayıt Belgesi	7.600,00	7.600,00	0,00		0,00%	0,84%	
10	Eüt Proje ve Danışmanlık Hizmetleri İçin Anahatlar Teknik Personel Oda Kayıt Belgesi	525,00	525,00	0,00		0,00%	0,06%	
11	Eüt Proje ve Danışmanlık Hizmetleri İçin Teknik Personel Oda Kayıt Belgesi	805,00	805,00	0,00		0,00%	0,09%	
12	Yapım Hizmetleri İçin Anahatlar Teknik Personel Oda Kayıt Belgesi	1.330,00	1.330,00	0,00		0,00%	0,15%	
13	Yapım Hizmetleri İçin Teknik Personel Oda Kayıt Belgesi	13.160,00	13.160,00	0,00		0,00%	1,46%	
14	Proje Müşavirliği İçin Oda Kayıt Belgesi	70,00	70,00	0,00		0,00%	0,01%	
15	Riskli Yapı Lisans Başvurusu Oda Kayıt Belgesi (Genel)	450,00	450,00	0,00		0,00%	0,05%	
16	Riskli Yapı Lisans Başvurusu Oda Kayıt Belgesi (Yapı Denetim/Laboratuvar Çalışanları İçin)	50,00	50,00	0,00		0,01%	0,01%	
17	Bilirkişlik Oda Kayıt Belgesi	1.800,00	1.800,00	0,00		0,00%	0,20%	
18	Enerji Kimlik Belgesi Kursu Oda Kayıt Belgesi					0,00%	0,00%	
19	LPG Otogaz İstasyonu/ Dolum Tesisi Sorumlulu Müdür Eğitimi Oda Kayıt Belgesi	105,00	105,00	0,00		0,00%	0,01%	
20	Şantiye Şehitliği Oda Kayıt Belgesi (Karmu)	500,00	500,00	0,00		0,00%	0,06%	
21	Yıkım Sorumlusu Fenni Mesuliyet Belgesi	300,00	300,00	0,00		0,00%	0,03%	
22	Yapı Denetim Kuruluşu Ortağı Oda Kayıt Belgesi	750,00	750,00	0,00		0,00%	0,08%	
06	SİM Belgesi Gecirleri	61.950,00	66.850,00	4.900,00		6,86%	7,40%	
01	SİM Belgesi Kayıt Gecirleri	17.850,00	23.100,00	5.250,00		1,98%	2,56%	
02	SİM Belgesi Yenileme Gecirleri	44.100,00	43.750,00	(350,00)		4,88%	4,84%	
07	İşyeri Tescil Belgesi Gecirleri	226.965,00	235.600,00	8.635,00		25,12%	26,07%	
01	İşyeri Tescil Belgesi Yenileme Gecirleri	204.550,00	33.100,00	(171.450,00)		2,72%	3,66%	
02	İşyeri Tescil Belgesi Yenileme Gecirleri	202.415,00	202.500,00	85,00		22,40%	22,41%	
08	Yakınlık Belgelendirme Gecirleri	0,00	0,00	0,00		0,00%	0,00%	
01	Yakınlık Belgelendirme Başvuru Gecirleri					0,00%	0,00%	
02	Yakınlık Belgelendirme Ödenti Gecirleri					0,00%	0,00%	
09	Bilirkişlik Yetki Belgesi Onay Gecirleri	770,00	750,00	(20,00)		0,09%	0,08%	
10	Diğer Belge Gecirleri					0,00%	0,00%	
600.03	Hizmet Karşılığı Gecirleri	140.575,79	198.805,00	58.229,21	1,41	15,56%	19,15%	
01	Mesleki Denetim Hizmet Bedeli Gecirleri	10.917,00	2.409,00	(8.508,00)		1,21%	0,23%	
02	Zemin ve Temel Eüt Raporları İçin Mesleki Denetim Hizmet Bedeli Gecirleri					0,00%	0,00%	
03	Laboratuvar Hizmet Gecirleri	89.954,00	134.512,00	44.558,00		9,86%	14,89%	
04	Bilirkişlik Hizmet Gecirleri	34.794,79	58.884,00	24.089,21		3,78%	6,52%	
01	Kamulaştırma Bilirkişliği Başvuru Gecirleri	5.525,00	5.550,00	25,00		0,61%	0,61%	
02	Diğer Bilirkişlik Hizmet Gecirleri	28.669,79	53.334,00	24.664,21		3,17%	5,90%	
05	Teknik, Bilimsel, Mesleki Etkinlik Gecirleri					0,00%	0,00%	
06	Meslek İçi Eğitim Gecirleri	5.360,00	2.800,00	(2.560,00)		0,59%	0,31%	
07	İnşaat Mühendisleri Odası Üyeleri İçin Eğitim Gecirleri					0,00%	0,00%	
08	Diğer Hizmet Karşılığı Gecirleri	150,00	200,00	50,00		0,02%	0,02%	
600.04	Yayın Gecirleri	17.160,00	18.321,00	1.161,00	1,07	1,90%	1,76%	
01	Süreli Yayın Gecirleri	75,00	20,00	(55,00)		0,01%	0,00%	
02	Diğer Yayın Gecirleri	17.075,00	18.301,00	1.226,00		1,89%	1,76%	
600.05	Kira Gecirleri	2.300,00	750,00	(1.550,00)		0,25%	0,07%	
600.06	Banka ve Faiz Gecirleri	177.806,16	183.894,32	6.088,16		19,68%	17,71%	
600.07	Bağış ve Yardım Gecirleri					0,00%	0,00%	
600.08	Diğer Gecirler	35,00	300,00	265,00		0,00%	0,03%	
	TOPLAM	903.591,95	1.038.089,32	134.497,37	1,15	100,00%	100,00%	

TMMOB İNŞAAT MÜHENDİSLERİ ODASI
KONYA ŞUBE
2014 YILI TAHMİNİ - GERÇEKLEŞEN BÜTÇE ANALİZİ

		2014 YILI TAHMİNİ GİDER BÜTÇESİ	2014 YILI GERÇEKLEŞEN GİDER BÜTÇESİ	ARTIŞ %
770.01	Yönetim Giderleri	14.500,00	16.485,48	1,14
01	Profesyonel Yönetici Ücret ve Giderleri			
02	Yönetim Kurulu Oturum Ücretleri	6.000,00	5.982,48	
03	Yönetim Kurulu Üyeleri Seyahat Giderleri ve Harcırahları	500,00	234,00	
04	Yönetim Kurulu Diğer Giderleri	8.000,00	10.269,00	
770.02	Personel Giderleri	457.000,00	635.786,07	1,39
01	Personel Esas Ücretleri	313.000,00	395.964,15	
02	Personel İkramiyeleri			
03	Personel Sosyal Yardım Giderleri	67.000,00	65.257,04	
04	Personel Fazla Çalışma			
05	Kıdem ve İhbar Tazminatları	10.000,00	100.490,65	
06	SGK Primi İşçi ve İşveren Payı	67.000,00	74.074,23	
07	Sosyal Güvenlik Destek Primi İşveren Payı			
770.03	Dışardan Sağlanan Hizmet Alım Giderleri	113.700,00	95.567,51	0,84
01	Posta-Kargo Giderleri	4.000,00	3.291,13	
02	Haberleşme Giderleri	20.000,00	14.249,45	
03	Elektrik,Su,Yakıt, Tüketim ve Aidat Giderleri	20.000,00	16.265,80	
04	Bina Bakım ve Onarım Giderleri	30.000,00	12.820,56	
05	Büro Giderleri	12.200,00	10.712,12	
01	Kırtasiye ve Basılı Kağıt Giderleri	2.500,00	3.068,08	
02	Bilgisayar Sarf Malzeme Giderleri	1.500,00	1.822,33	
03	Arşivleme ve Dokümantasyon Giderleri	1.200,00	1.655,95	
04	Büro Malzemeleri Bakım ve Onarım Giderleri	2.000,00	318,60	
05	Mutfak ve Temizlik Malzemesi Giderleri	5.000,00	3.847,16	
06	Danışmanlık Giderleri	10.000,00	11.559,24	
07	Telif Hakları Giderleri			
08	Bilirkişilik Giderleri	15.000,00	24.352,01	
09	Diğer dışardan sağlanan hizmet alım giderleri	2.500,00	2.317,20	
770.04	Amaca Yönelik Giderler	147.300,00	136.942,75	0,93
01	Genel Kurul Giderleri	51.000,00	50.696,95	
02	Ortak Toplantı Giderleri	3.000,00	1.575,00	
03	Oda Organları, Yardımcı Organlar, Komisyon, Çalışma Gurubu Giderleri	0,00	0,00	
01	Onur Kurulu			
02	Denetleme Kurulu			
03	Danışma Kurulu			
04	Yardımcı Organlar			
05	Şube Komisyon ve Çalışma Grupları			
04	Teknik, Bilimsel, Mesleki Etkinlik Giderleri	15.000,00	10.000,00	
05	Mesleki Eğitim Giderleri	10.000,00	6.465,00	
06	Laboratuvar Giderleri	5.000,00	3.980,20	
07	genç-İMO Giderleri	10.000,00	7.587,34	
08	Diğer Amaca Yönelik Giderler	53.300,00	56.638,26	
770.05	Yayın Giderleri	18.000,00	16.255,00	0,90
01	Sürelili Yayın Giderleri			
02	Diğer Yayın Giderleri	18.000,00	16.255,00	
770.06	TMMOB Ödenti Giderleri			
770.07	Ulusal-Uluslar arası Kuruluşlara Üyelik Giderleri			
770.08	TMMOB Kurul, Komisyon ve Etkinlik Giderleri			
770.09	Çeşitli Giderler	30.900,00	27.187,38	0,88
01	Kira giderleri			
02	Şehir İçi Seyahat Giderleri	1.500,00	97,00	
03	Temsil ve ağırlama giderleri	13.000,00	11.029,16	
04	İlan giderleri	7.000,00	8.142,00	
05	Mahkeme, Noter ve İcra Giderleri	500,00	199,98	
06	Vergi, Resim Harç Giderleri	5.000,00	4.585,80	
07	Taahhüt, Tamir, Bakım, Onarım ve Yakıt Giderleri	2.000,00	1.566,32	
08	Sigorta giderleri	600,00	1.390,93	
09	Gecikme zamları ve para cezaları			
10	Bağış ve yardımlar			
11	Gider kaydedilen demirbaşlar			
12	Banka giderleri	300,00	176,19	
13	Diğer çeşitli giderler	1.000,00		
770.11	Temsilcilik Giderleri	55.000,00	58.971,60	1,07
770.12	KIYMET ALIMLARI	20.000,00	17.267,61	0,86
01	Arsa ve Araziler			
02	Binalar			
03	Tesis, Makine ve Cihazlar			
04	Taahhütler			
05	Demirbaşlar	20.000,00	17.267,61	
06	Yapılmakta Olan Yatırımlar			
07	Verilen Avanslar			
TOPLAM		856.400,00	1.004.463,40	1,17

TMMOB İNŞAAT MÜHENDİSLERİ ODASI
KONYA ŞUBE
2015 YILI TAHMİNİ - GERÇEKLEŞEN BÜTÇE ANALİZİ

		2015 YILI TAHMİNİ GİDER BÜTÇESİ	2015 YILI GERÇEKLEŞEN GİDER BÜTÇESİ	ARTIŞ %
770.01	Yönetim Giderleri	18.000,00	19.203,83	1,07
01	Profesyonel Yönetici Ücret ve Giderleri			
02	Yönetim Kurulu Oturum Ücretleri	7.000,00	5.063,94	
03	Yönetim Kurulu Üyeleri Seyahat Giderleri ve Harcırahları	1.000,00		
04	Yönetim Kurulu Diğer Giderleri	10.000,00	14.139,89	
770.02	Personel Giderleri	586.000,00	667.830,99	1,14
01	Personel Esas Ücretleri	380.000,00	357.110,98	
02	Personel İkramiyeleri			
03	Personel Sosyal Yardım Giderleri	71.000,00	76.601,05	
04	Personel Fazla Çalışma			
05	Kıdem ve İhbar Tazminatları		118.144,31	
06	SGK Primi İşçi ve İşveren Payı	135.000,00	115.974,65	
770.03	Dışardan Sağlanan Hizmet Alım Giderleri	106.500,00	103.990,62	0,98
01	Posta-Kargo Giderleri	5.000,00	2.246,69	
02	Haberleşme Giderleri	12.000,00	10.794,50	
03	Elektrik,Su, Yakıt, Tüketim ve Aidat Giderleri	30.000,00	20.365,70	
04	Bina Bakım ve Onarım Giderleri	5.000,00	3.462,88	
05	Büro Giderleri	16.500,00	13.393,53	
01	Kırtasiye ve Basılı Kağıt Giderleri	4.000,00	3.775,49	
02	Bilgisayar Sarf Malzeme Giderleri	2.500,00	657,42	
03	Arşivleme ve Dokümantasyon Giderleri	3.000,00	3.775,55	
04	Büro Malzemeleri Bakım ve Onarım Giderleri	2.000,00	1.202,12	
05	Mutfak ve Temizlik Malzemesi Giderleri	5.000,00	3.982,95	
06	Danışmanlık Giderleri	13.000,00	11.559,24	
07	Telif Hakları Giderleri			
08	Bilirkişilik Giderleri	15.000,00	35.047,78	
09	Diğer dışardan sağlanan hizmet alım giderleri	10.000,00	7.120,30	
770.04	Amaca Yönelik Giderler	113.000,00	109.319,74	0,97
01	Genel Kurul Giderleri	1.000,00		
02	Ortak Toplantı Giderleri	3.000,00	500,00	
03	Oda Organları, Yardımcı Organlar, Komisyon, Çalışma Gurubu Giderleri			
01	Onur Kurulu			
02	Denetleme Kurulu			
03	Danışma Kurulu			
04	Yardımcı Organlar			
05	Şube Komisyon ve Çalışma Grupları			
04	Teknik, Bilimsel, Mesleki Etkinlik Giderleri	10.000,00	439,89	
05	Mesleki Eğitim Giderleri	10.000,00	4.782,09	
06	Laboratuvar Giderleri	7.000,00	7.719,85	
07	genç-İMO Giderleri	10.000,00	90.220,36	
08	Diğer Amaca Yönelik Giderler	72.000,00	5.657,55	
770.05	Yayın Giderleri	17.000,00	16.907,80	0,99
01	Sürelî Yayın Giderleri			
02	Diğer Yayın Giderleri	17.000,00	16.907,80	
770.06	TMMOB Odenti Giderleri			
770.07	Ulusal-Uluslararası Kuruluşlara Üyelik Giderleri			
770.08	TMMOB Kurul, Komisyon ve Etkinlik Giderleri	100,00	265,98	2,66
770.09	Çeşitli Giderler	47.500,00	36.794,57	0,77
01	Kira giderleri			
02	Şehir İçi Seyahat Giderleri	500,00		
03	Temsil ve ağırlama giderleri	15.000,00	10.612,00	
04	İlan giderleri	15.000,00	15.428,50	
05	Mahkeme, Noter ve İcra Giderleri	500,00		
06	Vergi, Resim Harç Giderleri	10.000,00	4.891,88	
07	Taşıt, Tamir, Bakım, Onarım ve Yakıt Giderleri	3.000,00	3.239,39	
08	Sigorta giderleri	2.000,00	2.622,80	
09	Gecikme zamları ve para cezaları			
10	Bağış ve yardımlar			
11	Gider kaydedilen demirbaşlar			
12	Banka giderleri	500,00		
13	Diğer çeşitli giderler	1.000,00		
770.11	Temsilcilik Giderleri	74.900,00	72.057,89	0,96
770.12	KIYMET ALIMLARI	5.000,00		
01	Arsa ve Araçlar			
02	Binalar			
03	Tesis, Makine ve Cihazlar			
04	Taşıtlar			
05	Demirbaşlar	5.000,00		
06	Yapılmakta Olan Yatırımlar			
07	Verilen Avanslar			
TOPLAM		968.000,00	1.026.371,42	1,06

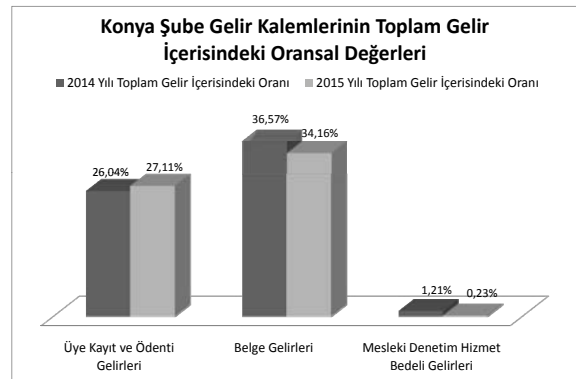
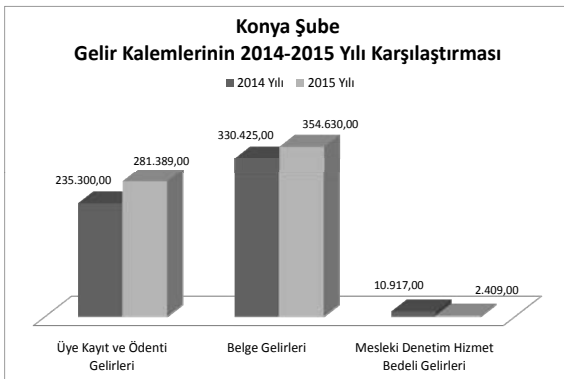
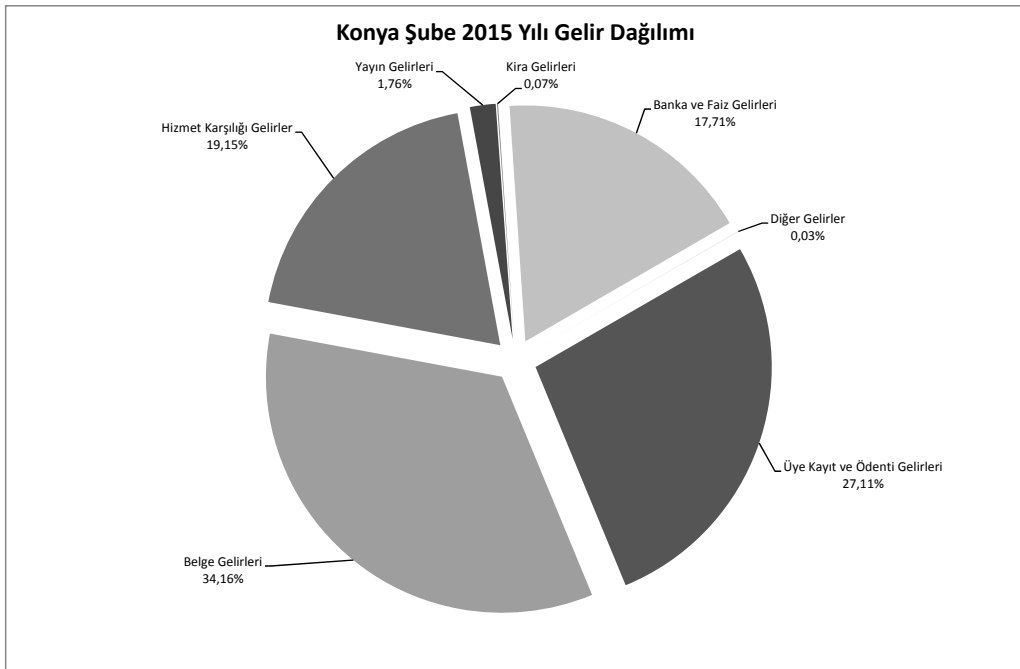
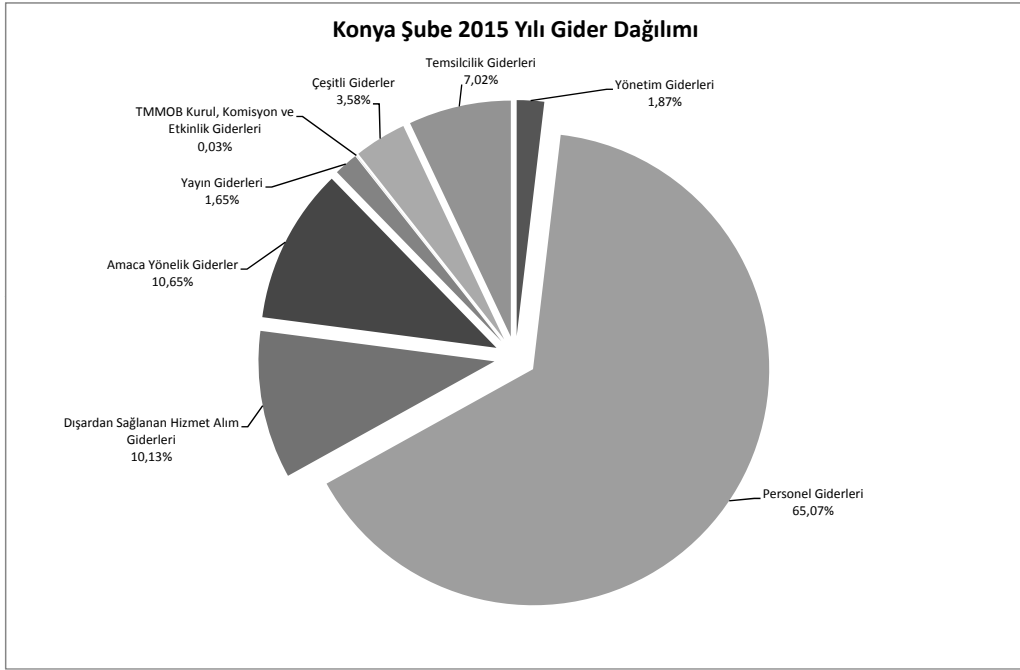

İNŞAAT MÜHENDİSLERİ ODASI
MANİSA ŞUBE
31.12.2014 TARİHİ İTİBARIYLA BİLANÇOSU

AKTİF		PASİF
KASA HESABI	3.561,14	ÖDENECEK VERGİLER ve FONLAR HESABI
BANKALAR HESABI	332.496,20	ÖDENECEK SOSYAL GÜVENLİK KES.HESABI
KREDİ KARTI SLİPLERİ HESABI	24.804,12	ÖZ VARLIKLAR HESABI
BİNALAR HESABI	199.000,00	
DEMİRBAŞLAR HESABI	66.996,61	
	626.858,07	626.858,07

İNŞAAT MÜHENDİSLERİ ODASI
MANİSA ŞUBE
31.12.2015 TARİHİ İTİBARIYLA BİLANÇOSU

AKTİF		PASİF
KASA HESABI	1.695,25	ÖDENECEK VERGİLER ve FONLAR HESABI
BANKALAR HESABI	215.289,84	ÖDENECEK SOSYAL GÜVENLİK KES.HESABI
KREDİ KARTI SLİPLERİ HESABI	24.094,14	ÖZ VARLIKLAR HESABI
BİNALAR HESABI	199.000,00	
DEMİRBAŞLAR HESABI	69.681,11	
	509.760,34	509.760,34

TMMOB İNŞAAT MÜHENDİSLERİ ODASI
MANİSA ŞUBE

2014-2015 YILLARI KARŞILAŞTIRMALI GELİR ANALİZİ

ÜYE SAYISI: 750

	2014 YILI		2015 YILI		ARTIŞ ORANI	GELİR KALEMLERİNİN TOPLAM	
	GERÇEKLEŞEN GELİR BÜTÇESİ	GERÇEKLEŞEN GELİR BÜTÇESİ	GERÇEKLEŞEN GELİR BÜTÇESİ	GERÇEKLEŞEN GELİR BÜTÇESİ		2014 FASIL ORANI	2015 FASIL ORANI
600.01	Üye Kayıt ve Ödenti Gelirleri	68.365,00	80.915,00	1.18	24,36%	28,05%	
01	Üye Kayıt Gelirleri	1.985,00	1.840,00		0,71%	0,64%	
02	Üye Kimlik Yenileme Gelirleri	160,00	240,00		0,06%	0,09%	
03	Üye Cari Yıl Ödenti Gelirleri	37.830,00	45.520,00		13,48%	16,22%	
04	Üye Geçmiş Yıl Ödenti Gelirleri	28.230,00	32.960,00		10,06%	11,75%	
05	Geçici Üye Kayıt ve Ödenti Gelirleri				0,00%	0,00%	
06	Öğrenci Üye Kayıt Gelirleri	160,00	355,00		0,06%	0,13%	
07	Öğrenci Üye Ödenti Gelirleri				0,00%	0,00%	
600.02	Belge Gelirleri	176.480,00	164.035,00	0,93	62,89%	56,86%	
01	Oda Kayıt Belgesi Gelirleri	12.810,00	1.190,00		4,57%	0,41%	
02	Fenni Mesuliyet Belgesi Gelirleri	1.700,00	700,00		0,61%	0,25%	
03	Statik Proje Mühendisliği Belgesi Gelirleri	5.150,00	4.150,00		1,84%	1,48%	
04	Santiye Şehitliği Belgesi Gelirleri	6.900,00	16.000,00		2,46%	5,70%	
05	Geoteknik Değerlendirme Sorumlusu Belgesi Gelirleri	2.400,00	2.600,00		0,86%	0,93%	
06	Üye Tanıtım Oda Kayıt Belgesi (Genel)		3.255,00		0,00%	1,16%	
07	Üye Tanıtım Oda Kayıt Belgesi (Yapı Denetim Çalışanları İçin)		2.415,00		0,00%	0,86%	
08	Denetçi Mühendis Oda Kayıt Belgesi		150,00		0,00%	0,05%	
09	Mühendis Kontrol Elemamı Oda Kayıt Belgesi		50,00		0,00%	0,02%	
10	Etüt Proje ve Danışmanlık Hizmetleri İçin Anahatlar Teknik Personel Oda Kayıt Belgesi		70,00		0,00%	0,02%	
11	Etüt Proje ve Danışmanlık Hizmetleri İçin Teknik Personel Oda Kayıt Belgesi		105,00		0,00%	0,04%	
12	Yapım Hizmetleri İçin Anahatlar Teknik Personel Oda Kayıt Belgesi		385,00		0,00%	0,14%	
13	Yapım Hizmetleri İçin Teknik Personel Oda Kayıt Belgesi		2.380,00		0,00%	0,85%	
14	Proje Müşavirliği İçin Oda Kayıt Belgesi		35,00		0,00%	0,01%	
15	Riskli Yapı Lisans Başvurusu Oda Kayıt Belgesi (Genel)		150,00		0,00%	0,05%	
16	Riskli Yapı Lisans Başvurusu Oda Kayıt Belgesi (Yapı Denetim/Laboratuvar Çalışanları İçin)		0,00		0,00%	0,00%	
17	Bilirkişlik Oda Kayıt Belgesi		1.050,00		0,00%	0,37%	
18	Enerji Kimlik Belgesi Kursu Oda Kayıt Belgesi				0,00%	0,00%	
19	İ.P.G. Otogaz İstasyonu/ Dolum Tesisi Sorumlulu Müdür Eğitimi Oda Kayıt Belgesi				0,00%	0,00%	
20	Şantiye Şehitliği Oda Kayıt Belgesi (Kırmı)		100,00		0,00%	0,04%	
21	Yıkım Sorumlusu Fenni Mesuliyet Belgesi		100,00		0,00%	0,04%	
22	Yapı Denetim Kuruluşu Ortağı Oda Kayıt Belgesi				0,00%	0,00%	
06	SİM Belgesi Gelirleri	27.300,00	30.450,00		9,73%	10,85%	
01	SİM Belgesi Kayıt Gelirleri	3.500,00	8.050,00		1,25%	2,87%	
02	SİM Belgesi Yenileme Gelirleri	23.800,00	22.400,00		8,48%	7,98%	
07	İşyeri Tesci Belgesi Gelirleri	119.800,00	98.250,00		42,69%	35,01%	
01	İşyeri Tesci Belgesi Kayıt Gelirleri		21.000,00		2,12%	7,48%	
02	İşyeri Tesci Belgesi Yenileme Gelirleri	113.850,00	77.250,00		40,57%	27,53%	
08	Yakınlık Belgelendirme Gelirleri	0,00	0,00		0,00%	0,00%	
01	Yakınlık Belgelendirme Başvuru Gelirleri				0,00%	0,00%	
02	Yakınlık Belgelendirme Ödenti Gelirleri				0,00%	0,00%	
09	Bilirkişlik Yetki Belgesi Onay Gelirleri	420,00	450,00		0,15%	0,16%	
10	Diğer Belge Gelirleri				0,00%	0,00%	
600.03	Hizmet Karşılığı Gelirleri	11.101,00	19.431,89	1,75	3,96%	6,74%	
01	Mesleki Denetim Hizmet Bedeli Gelirleri	9.093,00	3.453,00		3,24%	1,20%	
02	Zemin ve Temel Etüt Raporları İçin Mesleki Denetim Hizmet Bedeli Gelirleri				0,00%	0,00%	
03	Laboratuvar Hizmet Gelirleri				0,00%	0,00%	
04	Bilirkişlik Hizmet Gelirleri	1.750,00	4.050,00		0,62%	1,44%	
01	Kamulaştırma Bilirkişliği Başvuru Gelirleri	625,00			0,22%	0,00%	
02	Diğer Bilirkişlik Hizmet Gelirleri	1.125,00	4.050,00		0,40%	1,44%	
05	Teknik, Bilimsel, Mesleki Eğitim Gelirleri				0,00%	0,00%	
06	Meslek İçi Eğitim Gelirleri				0,00%	0,00%	
07	Ücretlerin %5'i				0,00%	0,00%	
08	Diğer Hizmet Karşılığı Gelirleri	258,00	11.928,89		0,09%	4,25%	
600.04	Yayın Gelirleri	2.875,00	3.385,00	1,18	1,02%	1,17%	
01	Süreli Yayın Gelirleri	350,00	2.765,00		0,12%	0,96%	
02	Diğer Yayın Gelirleri	2.525,00	620,00		0,90%	0,21%	
600.05	Kira Gelirleri	250,00	700,00		0,09%	0,24%	
600.06	Banka ve Faiz Gelirleri	18.907,33	19.444,54		6,74%	6,74%	
600.07	Bağış ve Yardım Gelirleri	2.629,43	584,00		0,00%	0,00%	
600.08	Diğer Gelirler	280.607,76	288.495,43	1,03	100,00%	100,00%	

TMMOB İNŞAAT MÜHENDİSLERİ ODASI
MANİSA ŞUBE
2014 YILI TAHMİNİ - GERÇEKLEŞEN BÜTÇE ANALİZİ

		2014 YILI TAHMİNİ GİDER BÜTÇESİ	2014 YILI GERÇEKLEŞEN GİDER BÜTÇESİ	ARTIŞ %
770.01	Yönetim Giderleri	13.001,00	8.374,21	0,64
01	Profesyonel Yönetici Ücret ve Giderleri	1,00		
02	Yönetim Kurulu Oturum Ücretleri	7.000,00	7.262,86	
03	Yönetim Kurulu Üyeleri Seyahat Giderleri ve Harcırahları	4.000,00	764,50	
04	Yönetim Kurulu Diğer Giderleri	2.000,00	346,85	
770.02	Personel Giderleri	111.001,00	98.898,09	0,89
01	Personel Esas Ücretleri	60.000,00	46.382,85	
02	Personel İkramiyeleri	1,00		
03	Personel Sosyal Yardım Giderleri	12.000,00	26.155,16	
04	Personel Fazla Çalışma			
05	Kıdem ve İhbar Tazminatları	15.000,00	14.129,87	
06	SGK Primi İşçi ve İşveren Payı	24.000,00	12.230,21	
07	Sosyal Güvenlik Destek Primi İşveren Payı			
770.03	Dışardan Sağlanan Hizmet Alım Giderleri	69.000,00	25.710,76	0,37
01	Posta-Kargo Giderleri	2.000,00	711,36	
02	Haberleşme Giderleri	10.000,00	6.208,45	
03	Elektrik,Su,Yakıt, Tüketim ve Aidat Giderleri	10.000,00	6.841,13	
04	Bina Bakım ve Onarım Giderleri	25.000,00	767,20	
05	Büro Giderleri	8.000,00	3.431,77	
01	Kırtasiye ve Basılı Kağıt Giderleri	2.000,00	1.119,43	
02	Bilgisayar Sarf Malzeme Giderleri	1.000,00	332,80	
03	Arşivleme ve Dokümantasyon Giderleri			
04	Büro Malzemeleri Bakım ve Onarım Giderleri	2.000,00	527,40	
05	Mutfak ve Temizlik Malzemesi Giderleri	3.000,00	1.452,14	
06	Danışmanlık Giderleri	5.000,00	3.979,55	
07	Telif Hakları Giderleri			
08	Bilirkişilik Giderleri	2.000,00		
09	Diğer dışardan sağlanan hizmet alım giderleri	7.000,00	3.771,30	
770.04	Amaca Yönelik Giderler	38.120,00	24.644,21	0,65
01	Genel Kurul Giderleri	5.120,00	5.110,50	
02	Ortak Toplantı Giderleri	2.000,00	1.348,08	
03	Oda Organları, Yardımcı Organlar, Komisyon, Çalışma Gurubu Giderleri	2.000,00	300,65	
01	Onur Kurulu			
02	Denetleme Kurulu			
03	Danışma Kurulu			
04	Yardımcı Organlar			
05	Şube Komisyon ve Çalışma Grupları	2.000,00	300,65	
04	Teknik, Bilimsel, Mesleki Etkinlik Giderleri			
05	Mesleki Eğitim Giderleri	4.000,00	3.867,65	
06	Laboratuvar Giderleri			
07	genç-İMO Giderleri	5.000,00	1.285,73	
08	Diğer Amaca Yönelik Giderler	20.000,00	12.731,60	
770.05	Yayın Giderleri	5.000,00	5.676,05	1,14
01	Sürekli Yayın Giderleri	1.000,00		
02	Diğer Yayın Giderleri	4.000,00	5.676,05	
770.06	TMMOB Odenti Giderleri		0,00	
770.07	Ulusal-Uluslar arası Kuruluşlara Üyelik Giderleri		0,00	
770.08	TMMOB Kurul, Komisyon ve Etkinlik Giderleri	1.000,00	295,00	0,30
770.09	Çeşitli Giderler	17.000,00	10.974,61	0,65
01	Kira giderleri			
02	Şehir İçi Seyahat Giderleri	2.000,00		
03	Temsil ve ağırlama giderleri	3.000,00	1.988,20	
04	İlan giderleri			
05	Mahkeme, Noter ve İcra Giderleri	500,00	160,76	
06	Vergi, Resim Harç Giderleri	3.000,00	3.914,72	
07	Taahhüt, Tamir, Bakım, Onarım ve Yakıt Giderleri			
08	Sigorta giderleri	2.000,00	1.056,00	
09	Gecikme zamları ve para cezaları	500,00		
10	Bağış ve yardımlar			
11	Gider kaydedilen demirbaşlar	2.000,00	48,00	
12	Banka giderleri	3.000,00	3.060,63	
13	Diğer çeşitli giderler	1.000,00	746,30	
770.11	Temsilcilik Giderleri	50.881,00	37.244,21	0,73
770.12	KIYMET ALIMLARI	45.000,00	0,00	
01	Arsa ve Araziler			
02	Binalar			
03	Tesis, Makine ve Cihazlar			
04	Taahhütler			
05	Demirbaşlar	45.000,00		
06	Yapılmakta Olan Yatırımlar			
07	Verilen Avanslar			
TOPLAM		350.003,00	211.817,14	0,61

TMMOB İNŞAAT MÜHENDİSLERİ ODASI
MANİSA ŞUBE
2015 YILI TAHMİNİ - GERÇEKLEŞEN BÜTÇE ANALİZİ

		2015 YILI TAHMİNİ GİDER BÜTÇESİ	2015 YILI GERÇEKLEŞEN GİDER BÜTÇESİ	ARTIŞ %
770.01	Yönetim Giderleri	12.000,00	12.425,03	1,04
01	Profesyonel Yönetici Ücret ve Giderleri			
02	Yönetim Kurulu Oturum Ücretleri	7.000,00	5.519,88	
03	Yönetim Kurulu Üyeleri Seyahat Giderleri ve Harcırahları	3.000,00	5.926,65	
04	Yönetim Kurulu Diğer Giderleri	2.000,00	978,50	
770.02	Personel Giderleri	109.000,00	110.355,30	1,01
01	Personel Esas Ücretleri	66.000,00	67.022,64	
02	Personel İkramiyeleri			
03	Personel Sosyal Yardım Giderleri	18.000,00	18.309,31	
04	Personel Fazla Çalışma			
05	Kıdem ve İhbar Tazminatları			
06	SGK Primi İşçi ve İşveren Payı	25.000,00	25.023,35	
770.03	Dışardan Sağlanan Hizmet Alım Giderleri	58.000,00	25.080,44	0,43
01	Posta-Kargo Giderleri	2.000,00	824,66	
02	Haberleşme Giderleri	8.000,00	7.229,12	
03	Elektrik,Su, Yakıt, Tüketim ve Aidat Giderleri	9.000,00	6.574,80	
04	Bina Bakım ve Onarım Giderleri	22.000,00	944,10	
05	Büro Giderleri	7.000,00	3.551,98	
01	Kırtasiye ve Basılı Kağıt Giderleri	2.000,00	1.012,40	
02	Bilgisayar Sarf Malzeme Giderleri	1.000,00	496,70	
03	Arşivleme ve Dokümantasyon Giderleri			
04	Büro Malzemeleri Bakım ve Onarım Giderleri	1.500,00	283,20	
05	Mutfak ve Temizlik Malzemesi Giderleri	2.500,00	1.759,68	
06	Danışmanlık Giderleri	5.000,00	4.505,02	
07	Telif Hakları Giderleri			
08	Bilirkişilik Giderleri		450,76	
09	Diğer dışardan sağlanan hizmet alım giderleri	5.000,00	1.000,00	
770.04	Amaca Yönelik Giderler	33.000,00	19.386,32	0,59
01	Genel Kurul Giderleri	1.000,00		
02	Ortak Toplantı Giderleri	2.000,00	540,50	
03	Oda Organları, Yardımcı Organlar, Komisyon, Çalışma Gurubu Giderleri	2.000,00	1.026,00	
01	Onur Kurulu			
02	Denetleme Kurulu			
03	Danışma Kurulu			
04	Yardımcı Organlar			
05	Şube Komisyon ve Çalışma Grupları	2.000,00	1.026,00	
04	Teknik, Bilimsel, Mesleki Etkinlik Giderleri		87,00	
05	Mesleki Eğitim Giderleri	5.000,00	1.417,75	
06	Laboratuar Giderleri			
07	genç-İMO Giderleri	3.000,00	10.711,63	
08	Diğer Amaca Yönelik Giderler	20.000,00	5.603,44	
770.05	Yayın Giderleri	7.000,00	4.197,45	0,60
01	Sürelî Yayın Giderleri	1.000,00	240,00	
02	Diğer Yayın Giderleri	6.000,00	3.957,45	
770.06	TMMOB Odenti Giderleri			
770.07	Ulusal-Uluslararası Kuruluşlara Üyelik Giderleri			
770.08	TMMOB Kurul, Komisyon ve Etkinlik Giderleri		181,00	
770.09	Çeşitli Giderler	18.500,00	10.936,59	0,59
01	Kira giderleri			
02	Şehir İçi Seyahat Giderleri	1.000,00		
03	Temsil ve ağırlama giderleri	3.000,00	438,50	
04	İlan giderleri			
05	Mahkeme, Noter ve İcra Giderleri	500,00	67,96	
06	Vergi, Resim Harç Giderleri	4.000,00	3.304,63	
07	Taşıt, Tamir, Bakım, Onarım ve Yakıt Giderleri			
08	Sigorta giderleri	2.000,00	1.430,00	
09	Gecikme zamları ve para cezaları			
10	Bağış ve yardımlar			
11	Gider kaydedilen demirbaşlar	2.000,00	2.641,50	
12	Banka giderleri	4.000,00	927,20	
13	Diğer çeşitli giderler	2.000,00	2.126,80	
770.11	Temsilcilik Giderleri	50.000,00	35.917,62	0,72
770.12	KIYMET ALIMLARI	25.000,00	2.684,50	0,11
01	Arsa ve Araziler			
02	Binalar			
03	Tesis, Makine ve Cihazlar			
04	Taşıtlar			
05	Demirbaşlar	25.000,00	2.684,50	
06	Yapılmakta Olan Yatırımlar			
07	Verilen Avanslar			
TOPLAM		312.500,00	221.164,25	0,71

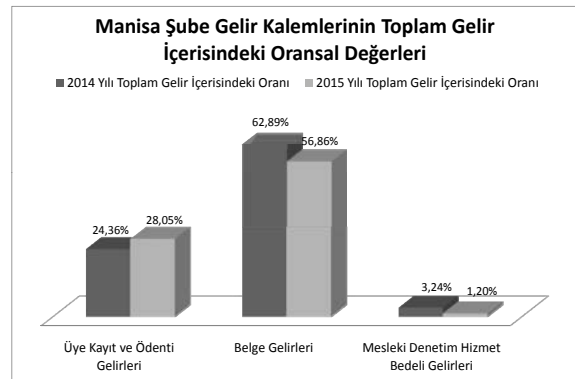
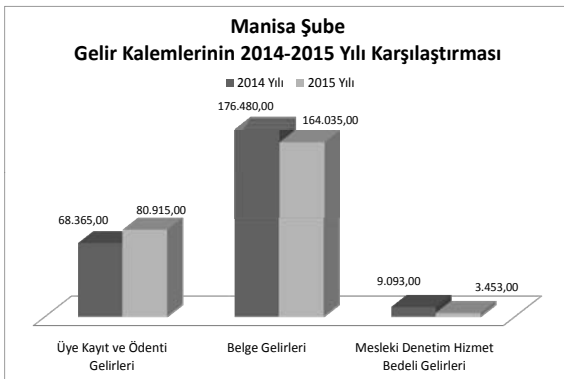
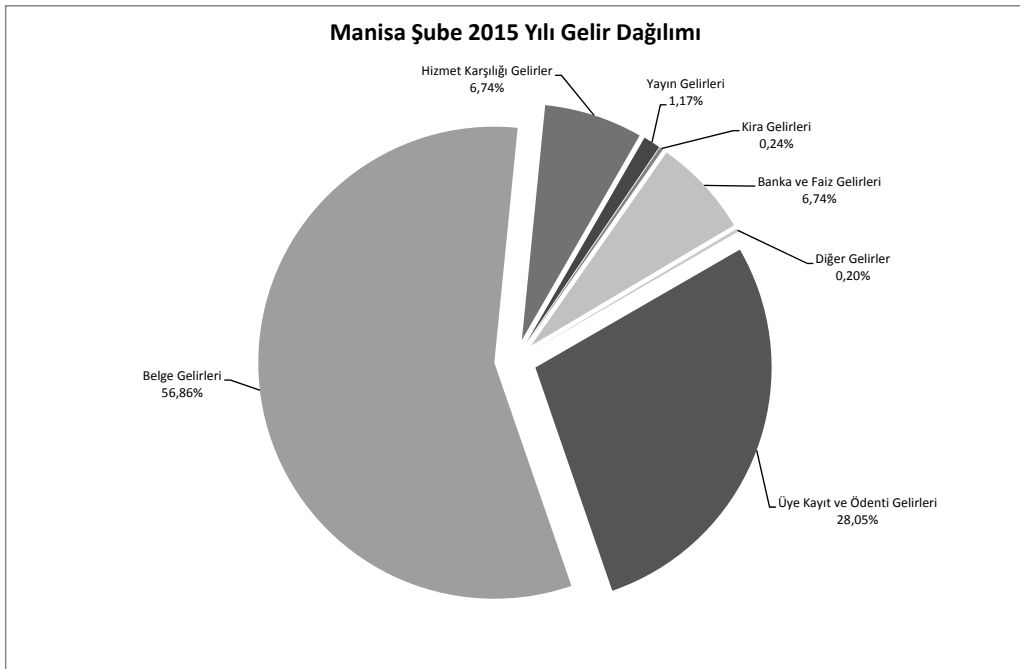
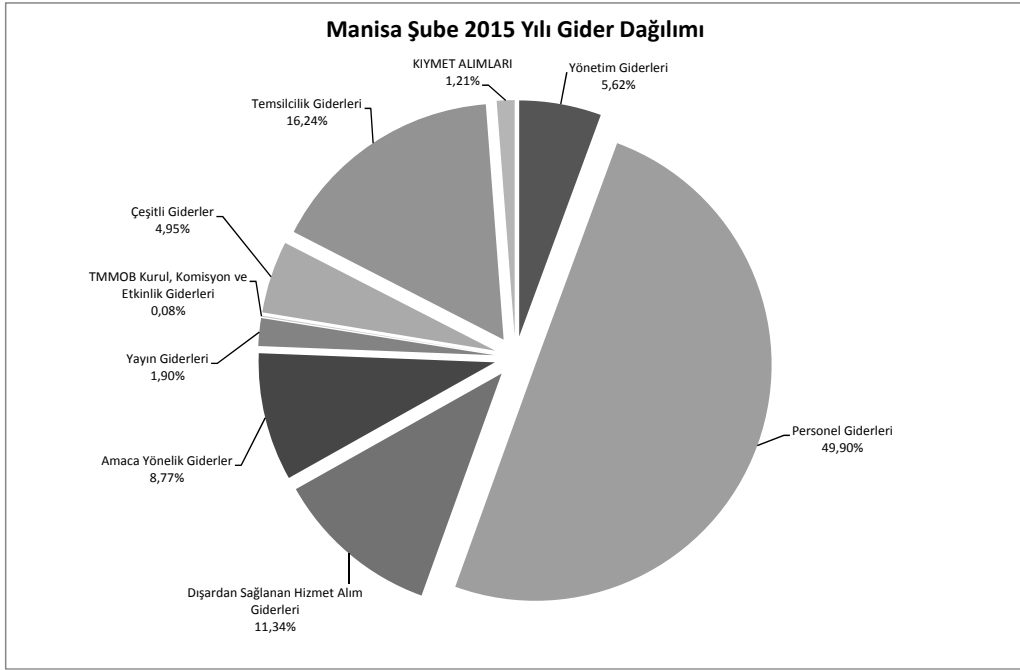

İNŞAAT MÜHENDİSLERİ ODASI
MERSİN ŞUBESİ
31.12.2014 TARİHİ İTİBARIYLA BİLANÇOSU

AKTİF		PASİF	
KASA HESABI	3.788,26	SATICILAR HESABI	201,60
BANKALAR HESABI	166.346,47	DİĞER ÇEŞİTLİ BORÇLAR HESABI	5.660,40
KREDİ KARTI SLİPLERİ HESABI	60.698,25	ÖDENECEK VERGİLER ve FONLAR HESABI	10.289,55
DİĞER ÇEŞİTLİ ALACAKLAR HESABI	377,54	ÖDENECEK SOSYAL GÜVENLİK KES.HESABI	3.720,57
BİNALAR HESABI	1.413.168,93	ÖZ VARLIKLAR HESABI	1.730.937,40
TAŞITLAR HESABI	54.888,33		
DEMİRBAŞLAR HESABI	51.541,74		
	1.750.809,52		1.750.809,52

İNŞAAT MÜHENDİSLERİ ODASI
MERSİN ŞUBESİ
31.12.2015 TARİHİ İTİBARIYLA BİLANÇOSU

AKTİF		PASİF	
KASA HESABI	4.654,97	SATICILAR HESABI	64.500,00
BANKALAR HESABI	145.868,42	DİĞER ÇEŞİTLİ BORÇLAR HESABI	4.760,40
KREDİ KARTI SLİPLERİ HESABI	65.206,74	ÖDENECEK VERGİLER ve FONLAR HESABI	2.148,09
DİĞER ÇEŞİTLİ ALACAKLAR HESABI	377,54	ÖDENECEK SOSYAL GÜVENLİK KES.HESABI	5.405,49
BİNALAR HESABI	1.413.131,68	ÖZ VARLIKLAR HESABI	1.662.611,24
TAŞITLAR HESABI	54.888,33		
DEMİRBAŞLAR HESABI	55.297,54		
	1.739.425,22		1.739.425,22

TMMOB İNŞAAT MÜHENDİSLERİ ODASI
MERSİN ŞUBE
2014 YILI TAHMİNİ - GERÇEKLEŞEN BÜTÇE ANALİZİ

		2014 YILI TAHMİNİ GİDER BÜTÇESİ	2014 YILI GERÇEKLEŞEN GİDER BÜTÇESİ	ARTIŞ %
770.01	Yönetim Giderleri	79.000,00	58.738,49	0,74
01	Profesyonel Yönetici Ücret ve Giderleri	60.000,00	47.172,84	
02	Yönetim Kurulu Oturum Ücretleri	6.000,00	5.056,90	
03	Yönetim Kurulu Üyeleri Seyahat Giderleri ve Harcırahları	4.000,00	358,50	
04	Yönetim Kurulu Diğer Giderleri	9.000,00	6.150,25	
770.02	Personel Giderleri	213.000,00	206.177,34	0,97
01	Personel Esas Ücretleri	150.000,00	86.654,77	
02	Personel İkramiyeleri			
03	Personel Sosyal Yardım Giderleri	23.000,00	17.882,76	
04	Personel Fazla Çalışma			
05	Kıdem ve İhbar Tazminatları		64.196,67	
06	SGK Primi İşçi ve İşveren Payı	40.000,00	37.443,14	
07	Sosyal Güvenlik Destek Primi İşveren Payı			
770.03	Dışardan Sağlanan Hizmet Alım Giderleri	70.300,00	52.925,76	0,75
01	Posta-Kargo Giderleri	2.300,00	1.070,37	
02	Haberleşme Giderleri	12.000,00	6.371,97	
03	Elektrik,Su,Yakıt, Tüketim ve Aidat Giderleri	9.500,00	8.346,68	
04	Bina Bakım ve Onarım Giderleri	11.000,00	10.324,75	
05	Büro Giderleri	14.000,00	8.352,26	
01	Kırtasiye ve Basılı Kağıt Giderleri	5.000,00	2.332,65	
02	Bilgisayar Sarf Malzeme Giderleri	3.000,00	2.490,67	
03	Arşivleme ve Dokümantasyon Giderleri			
04	Büro Malzemeleri Bakım ve Onarım Giderleri			
05	Mutfak ve Temizlik Malzemesi Giderleri	6.000,00	3.528,94	
06	Danışmanlık Giderleri	5.000,00	4.334,64	
07	Telif Hakları Giderleri			
08	Bilirkişilik Giderleri	16.000,00	14.125,09	
09	Diğer dışardan sağlanan hizmet alım giderleri	500,00		
770.04	Amaca Yönelik Giderler	76.800,00	37.533,53	0,49
01	Genel Kurul Giderleri	15.100,00	15.020,11	
02	Ortak Toplantı Giderleri	2.500,00	110,00	
03	Oda Organları, Yardımcı Organlar, Komisyon, Çalışma Gurubu Giderleri	1.000,00	0,00	
01	Onur Kurulu			
02	Denetleme Kurulu			
03	Danışma Kurulu			
04	Yardımcı Organlar			
05	Şube Komisyon ve Çalışma Grupları	1.000,00		
04	Teknik, Bilimsel, Mesleki Etkinlik Giderleri	1.200,00	642,60	
05	Mesleki Eğitim Giderleri	10.000,00	919,52	
06	Laboratuvar Giderleri			
07	genç-İMO Giderleri	2.000,00	955,35	
08	Diğer Amaca Yönelik Giderler	45.000,00	19.885,95	
770.05	Yayın Giderleri	8.400,00	7.532,00	0,90
01	Süreli Yayın Giderleri	400,00	337,00	
02	Diğer Yayın Giderleri	8.000,00	7.195,00	
770.06	TMMOB Odenti Giderleri			
770.07	Ulusal-Uluslar arası Kuruluşlara Üyelik Giderleri			
770.08	TMMOB Kurul, Komisyon ve Etkinlik Giderleri	7.500,00	1.455,50	0,19
770.09	Çeşitli Giderler	42.000,00	22.152,08	0,53
01	Kira giderleri			
02	Şehir İçi Seyahat Giderleri	1.500,00		
03	Temsil ve ağırlama giderleri	3.000,00	2.777,00	
04	İlan giderleri	2.000,00		
05	Mahkeme, Noter ve İcra Giderleri	500,00		
06	Vergi, Resim Harç Giderleri	5.000,00	2.424,88	
07	Taşıt, Tamir, Bakım, Onarım ve Yakıt Giderleri	6.000,00	3.064,81	
08	Sigorta giderleri	7.000,00	3.477,35	
09	Gecikme zamları ve para cezaları			
10	Bağış ve yardımlar			
11	Gider kaydedilen demirbaşlar	5.000,00		
12	Banka giderleri	7.000,00	4.556,78	
13	Diğer çeşitli giderler	5.000,00	5.851,26	
770.11	Temsilcilik Giderleri	35.000,00	39.289,97	1,12
770.12	KIYMET ALIMLARI	56.700,00	448,40	0,01
01	Arsa ve Araziler			
02	Binalar			
03	Tesis, Makine ve Cihazlar	53.700,00		
04	Taşıtlar			
05	Demirbaşlar	3.000,00	448,40	
06	Yapılmakta Olan Yatırımlar			
07	Verilen Avanslar			
TOPLAM		588.700,00	426.253,07	0,72

TMMOB İNŞAAT MÜHENDİSLERİ ODASI
MERSİN ŞUBE
2015 YILI TAHMİNİ - GERÇEKLEŞEN BÜTÇE ANALİZİ

		2015 YILI TAHMİNİ GİDER BÜTÇESİ	2015 YILI GERÇEKLEŞEN GİDER BÜTÇESİ	ARTIŞ %
770.01	Yönetim Giderleri	77.000,00	74.217,82	0,96
01	Profesyonel Yönetici Ücret ve Giderleri	60.000,00	59.426,69	
02	Yönetim Kurulu Oturum Ücretleri	7.000,00	5.982,62	
03	Yönetim Kurulu Üyeleri Seyahat Giderleri ve Harcırahları	1.000,00		
04	Yönetim Kurulu Diğer Giderleri	9.000,00	8.808,51	
770.02	Personel Giderleri	120.000,00	108.655,67	0,91
01	Personel Esas Ücretleri	70.000,00	66.072,26	
02	Personel İkramiyeleri			
03	Personel Sosyal Yardım Giderleri	20.000,00	14.435,79	
04	Personel Fazla Çalışma			
05	Kıdem ve İhbar Tazminatları			
06	SGK Primi İşçi ve İşveren Payı	30.000,00	28.147,62	
770.03	Dışardan Sağlanan Hizmet Alım Giderleri	60.730,00	57.271,03	0,94
01	Posta-Kargo Giderleri	2.000,00	1.392,25	
02	Haberleşme Giderleri	8.000,00	7.022,65	
03	Elektrik,Su, Yakıt, Tüketim ve Aidat Giderleri	10.000,00	11.281,93	
04	Bina Bakım ve Onarım Giderleri	5.730,00	4.047,31	
05	Büro Giderleri	11.500,00	9.605,88	
01	Kırtasiye ve Basılı Kağıt Giderleri	3.500,00	2.470,44	
02	Bilgisayar Sarf Malzeme Giderleri	3.500,00	2.935,50	
03	Arşivleme ve Dokümantasyon Giderleri			
04	Büro Malzemeleri Bakım ve Onarım Giderleri			
05	Mutfak ve Temizlik Malzemesi Giderleri	4.500,00	4.199,94	
06	Danışmanlık Giderleri	5.000,00	4.334,65	
07	Telif Hakları Giderleri			
08	Bilirkişilik Giderleri	17.500,00	18.875,26	
09	Diğer dışardan sağlanan hizmet alım giderleri	1.000,00	711,10	
770.04	Amaca Yönelik Giderler	26.500,00	25.371,32	0,96
01	Genel Kurul Giderleri	1.000,00		
02	Ortak Toplantı Giderleri	1.500,00		
03	Oda Organları, Yardımcı Organlar, Komisyon, Çalışma Gurubu Giderleri	1.000,00	856,50	
01	Onur Kurulu			
02	Denetleme Kurulu			
03	Danışma Kurulu			
04	Yardımcı Organlar			
05	Şube Komisyon ve Çalışma Grupları	1.000,00	856,50	
04	Teknik, Bilimsel, Mesleki Etkinlik Giderleri	1.000,00		
05	Mesleki Eğitim Giderleri	10.000,00	5.429,47	
06	Laboratuvar Giderleri			
07	genç-İMO Giderleri	2.000,00	18.478,43	
08	Diğer Amaca Yönelik Giderler	10.000,00	606,92	
770.05	Yayın Giderleri	10.000,00	7.371,00	0,74
01	Sürekli Yayın Giderleri	1.000,00		
02	Diğer Yayın Giderleri	9.000,00	7.371,00	
770.06	TMMOB Odenti Giderleri			
770.07	Ulusal-Uluslar arası Kuruluşlara Üyelik Giderleri			
770.08	TMMOB Kurul, Komisyon ve Etkinlik Giderleri	8.000,00	7.338,67	0,92
770.09	Çeşitli Giderler	31.000,00	20.876,41	0,67
01	Kira giderleri			
02	Şehir İçi Seyahat Giderleri	1.000,00	38,50	
03	Temsil ve ağırlama giderleri	3.000,00	3.387,00	
04	İlan giderleri	500,00		
05	Mahkeme, Noter ve İcra Giderleri	500,00		
06	Vergi, Resim Harç Giderleri	8.000,00	5.181,97	
07	Taşıt, Tamir, Bakım, Onarım ve Yakıt Giderleri	4.000,00	3.062,36	
08	Sigorta giderleri	5.000,00	2.207,50	
09	Gecikme zamları ve para cezaları			
10	Bağış ve yardımlar			
11	Gider kaydedilen demirbaşlar	1.000,00		
12	Banka giderleri	6.000,00	6.344,08	
13	Diğer çeşitli giderler	2.000,00	655,00	
770.11	Temsilcilik Giderleri	25.500,00	25.513,76	1,00
770.12	KIYMET ALIMLARI	92.270,00	92.125,80	1,00
01	Arsa ve Araziler			
02	Binalar			
03	Tesis, Makine ve Cihazlar	90.270,00	90.270,00	
04	Taşıtlar			
05	Demirbaşlar	2.000,00	1.855,80	
06	Yapılmakta Olan Yatırımlar			
07	Verilen Avanslar			
TOPLAM		451.000,00	418.741,48	0,93

Mersin Şube 2015 Yılı Gider Dağılımı

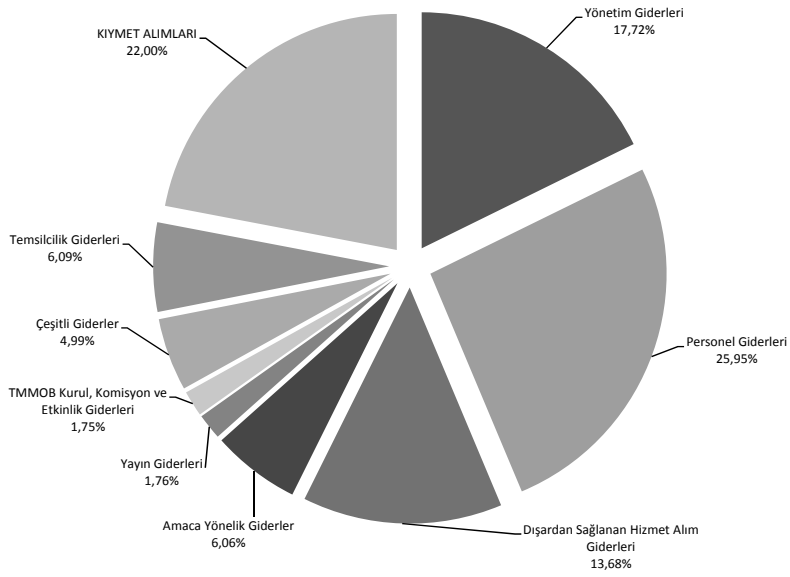

Mersin Şube 2015 Yılı Gelir Dağılımı

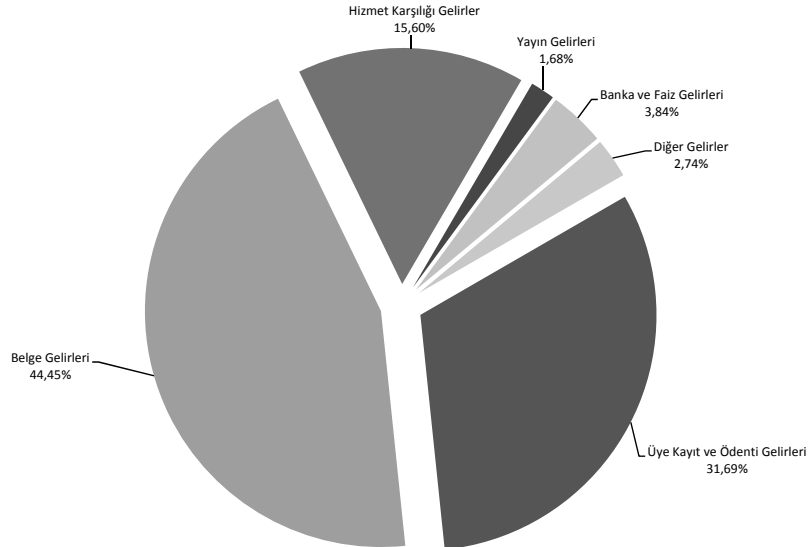

Mersin Şube Gelir Kalemlerinin 2014-2015 Yılı Karşılaştırması

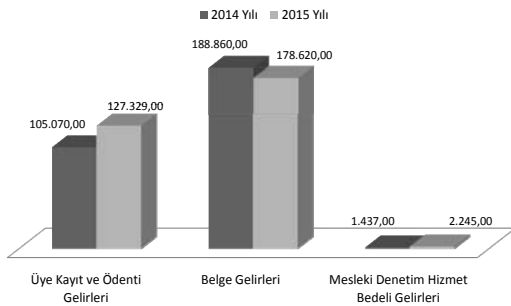

Mersin Şube Gelir Kalemlerinin Toplam Gelir İçerisindeki Oransal Değerleri

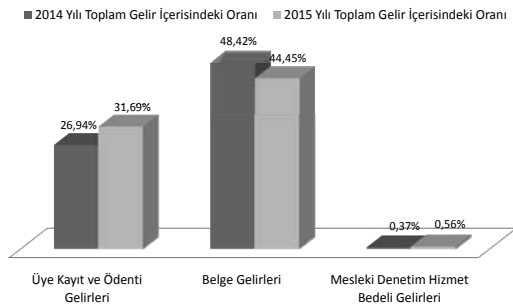

İNŞAAT MÜHENDİSLERİ ODASI
MUĞLA ŞUBE
31.12.2014 TARİHİ İTİBARIYLA BİLANÇOSU

AKTİF		PASİF
KASA HESABI	1.995,31	2.600,00
BANKALAR HESABI	49.579,04	3.605,12
KREDİ KARTI SLİPLERİ HESABI	58.480,91	255.458,99
DİĞER MENKUL KIYMETLER HESABI	44.942,16	
BİNALAR HESABI	80.000,00	
DEMİRBAŞLAR HESABI	26.666,69	
	261.664,11	261.664,11
		ÖDENECEK VERGİLER ve FONLAR HESABI
		ÖDENECEK SOSYAL GÜVENLİK KES.HESABI
		ÖZ VARLIKLAR HESABI

İNŞAAT MÜHENDİSLERİ ODASI
MUĞLA ŞUBE
31.12.2015 TARİHİ İTİBARIYLA BİLANÇOSU

AKTİF		PASİF
KASA HESABI	3.955,35	2.694,99
BANKALAR HESABI	140.205,33	3.580,12
KREDİ KARTI SLİPLERİ HESABI	49.051,02	340.435,24
DİĞER MENKUL KIYMETLER HESABI	46.686,96	
BİNALAR HESABI	80.000,00	
DEMİRBAŞLAR HESABI	26.811,69	
	346.710,35	346.710,35
		ÖDENECEK VERGİLER ve FONLAR HESABI
		ÖDENECEK SOSYAL GÜVENLİK KES.HESABI
		ÖZ VARLIKLAR HESABI

TMMOB İNŞAAT MÜHENDİSLERİ ODASI
MUĞLA ŞUBE

2014-2015 YILLARI KARŞILAŞTIRMALI GELİR ANALİZİ

ÜYE SAYISI: 1.054

KOD	AÇIKLAMA	2014 YILI		2015 YILI		ARTIŞ ORANI	GELİR KALEMLERİNİN TOPLAM	
		GERÇEKLEŞEN GELİR BÜTÇESİ	GERÇEKLEŞEN GELİR BÜTÇESİ	GERÇEKLEŞEN GELİR BÜTÇESİ	GERÇEKLEŞEN GELİR BÜTÇESİ		2014 FASIL ORANI	2015 FASIL ORANI
600.01	Üye Kayıt ve Ödenti Gecirleri	103.145,00	141.239,00	141.239,00	1,37	23,00%	0,40%	27,03%
01	Üye Kayıt Gecirleri	1.785,00	2.400,00	2.400,00			0,46%	
02	Üye Kimlik Yenileme Gecirleri	235,00	280,00	280,00			0,05%	0,06%
03	Üye Cari Yıl Ödenti Gecirleri	55.125,00	79.118,00	79.118,00			12,28%	17,65%
04	Üye Geçmiş Yıl Ödenti Gecirleri	45.855,00	59.336,00	59.336,00			10,23%	13,23%
05	Gecici Üye Kayıt ve Ödenti Gecirleri						0,00%	0,00%
06	Öğrenci Üye Kayıt Gecirleri	145,00	105,00	105,00			0,03%	0,02%
07	Öğrenci Üye Ödenti Gecirleri						0,00%	0,00%
600.02	Belge Gecirleri	286.845,00	318.580,00	318.580,00	1,11	63,98%	60,97%	60,97%
01	Oda Kayıt Belgesi Gecirleri	13.370,00	980,00	980,00			2,98%	0,19%
02	Fenni Mesuliyet Belgesi Gecirleri	18.700,00	7.400,00	7.400,00			4,17%	1,65%
03	Statik Proje Müberrifliği Belgesi Gecirleri	22.800,00	14.750,00	14.750,00			5,09%	3,29%
04	Sanitye Şefliği Belgesi Gecirleri	20.000,00	68.600,00	68.600,00			4,46%	15,30%
05	Geoteknik Değerlendirme Sorumlusu Belgesi Gecirleri						0,00%	0,00%
06	Üye Tanıtım Oda Kayıt Belgesi (Genel)		2.555,00	2.555,00			0,00%	0,57%
07	Üye Tanıtım Oda Kayıt Belgesi (Yapı Denetim Çalışanları İçin)		175,00	175,00			0,00%	0,04%
08	Denetim Mühendis Oda Kayıt Belgesi		1.100,00	1.100,00			0,00%	0,25%
09	Mühendis Kontrol Elemmanı Oda Kayıt Belgesi		2.200,00	2.200,00			0,00%	0,49%
10	Etüt Proje ve Danışmanlık Hizmetleri İçin Anahatlar Teknik Personel Oda Kayıt Belgesi		35,00	35,00			0,00%	0,01%
11	Etüt Proje ve Danışmanlık Hizmetleri İçin Teknik Personel Oda Kayıt Belgesi		105,00	105,00			0,00%	0,02%
12	Yapım Hizmetleri İçin Anahatlar Teknik Personel Oda Kayıt Belgesi		525,00	525,00			0,00%	0,12%
13	Yapım Hizmetleri İçin Teknik Personel Oda Kayıt Belgesi		3.045,00	3.045,00			0,00%	0,68%
14	Proje Müberrifliği İçin Oda Kayıt Belgesi		35,00	35,00			0,00%	0,01%
15	Riskli Yapı Lisans Başvurusu Oda Kayıt Belgesi (Genel)		1.200,00	1.200,00			0,00%	0,27%
16	Riskli Yapı Lisans Başvurusu Oda Kayıt Belgesi (Yapı Denetim/Laboratuvar Çalışanları İçin)		650,00	650,00			0,00%	0,14%
17	Bilirkişlik Oda Kayıt Belgesi		2.700,00	2.700,00			0,00%	0,60%
18	Enerji Kimlik Belgesi Kursu Oda Kayıt Belgesi		35,00	35,00			0,00%	0,00%
19	LPG Otogaz İstasyonu/ Dolum Tesisi Sorumlulu Müdür Eğitimi Oda Kayıt Belgesi		2.200,00	2.200,00			0,00%	0,11%
20	Şantiye Şefliği Oda Kayıt Belgesi (Karmu)						0,00%	0,49%
21	Yıkım Sorumlusu Fenni Mesuliyet Belgesi						0,00%	0,00%
22	Yapı Denetim Kuruluşu Ortağı Oda Kayıt Belgesi						0,00%	0,00%
06	SİM Belgesi Gecirleri	38.850,00	49.700,00	49.700,00			8,66%	11,08%
01	SİM Belgesi Kayıt Gecirleri	3.850,00	9.450,00	9.450,00			0,86%	2,11%
02	SİM Belgesi Yenileme Gecirleri	35.000,00	40.250,00	40.250,00			7,81%	8,98%
07	İşyeri Tescil Belgesi Gecirleri	172.315,00	199.750,00	199.750,00			38,43%	35,63%
01	İşyeri Tescil Belgesi Yenileme Gecirleri	6.500,00	17.250,00	17.250,00			1,45%	3,85%
02	İşyeri Tescil Belgesi Yenileme Gecirleri	165.815,00	142.500,00	142.500,00			36,98%	31,78%
08	Yatkinlik Belgelendirme Gecirleri	0,00	0,00	0,00			0,00%	0,00%
01	Yatkinlik Belgelendirme Başvuru Gecirleri						0,00%	0,00%
02	Yatkinlik Belgelendirme Ödenti Gecirleri						0,00%	0,00%
09	Bilirkişlik Yetki Belgesi Onay Gecirleri	810,00	690,00	690,00			0,18%	0,15%
10	Diğer Belge Gecirleri						0,00%	0,00%
600.03	Hizmet Karşılığı Gecirleri	51.900,00	57.224,00	57.224,00	1,10	11,58%	10,95%	10,95%
01	Mesleki Denetim Hizmet Bedeli Gecirleri	25.775,00	14.754,00	14.754,00			5,75%	2,82%
02	Zemin ve Temel Etüt Raporları İçin Mesleki Denetim Hizmet Bedeli Gecirleri						0,00%	0,00%
03	Laboratuvar Hizmet Gecirleri						0,00%	0,00%
04	Bilirkişlik Hizmet Gecirleri	26.125,00	30.470,00	30.470,00			5,83%	6,80%
01	Kamulaştırma Bilirkişliği Başvuru Gecirleri	3.625,00	3.450,00	3.450,00			0,81%	0,77%
02	Diğer Bilirkişlik Hizmet Gecirleri	22.500,00	27.020,00	27.020,00			5,02%	6,03%
05	Teknik, Bilimsel, Mesleki Etkinlik Gecirleri						0,00%	0,00%
06	Meslek İçi Eğitim Gecirleri		12.000,00	12.000,00			0,00%	2,68%
07	İnşaatın %5'i						0,00%	0,00%
08	Diğer Hizmet Karşılığı Gecirleri						0,00%	0,00%
600.04	Yayın Gecirleri	610,00	995,00	995,00	1,63	0,14%	0,19%	0,19%
01	Süreli Yayın Gecirleri						0,00%	0,00%
02	Diğer Yayın Gecirleri	610,00	995,00	995,00			0,14%	0,19%
600.05	Kira Gecirleri						0,00%	0,00%
600.06	Banka ve Faiz Gecirleri	4.451,77	4.130,84	4.130,84			0,99%	0,79%
600.07	Bağış ve Yardım Gecirleri						0,00%	0,00%
600.08	Diğer Gecirler	1.416,00	331,00	331,00			0,32%	0,06%
	TOPLAM	448.367,77	522.499,84	522.499,84	1,17	100,00%	100,00%	100,00%

TMMOB İNŞAAT MÜHENDİSLERİ ODASI
MUĞLA ŞUBE
2014 YILI TAHMİNİ - GERÇEKLEŞEN BÜTÇE ANALİZİ

		2014 YILI TAHMİNİ GİDER BÜTÇESİ	2014 YILI GERÇEKLEŞEN GİDER BÜTÇESİ	ARTIŞ %
770.01	Yönetim Giderleri	13.000,00	4.477,17	0,34
01	Profesyonel Yönetici Ücret ve Giderleri			
02	Yönetim Kurulu Oturum Ücretleri	6.000,00		
03	Yönetim Kurulu Üyeleri Seyahat Giderleri ve Harcırahları	2.000,00	990,30	
04	Yönetim Kurulu Diğer Giderleri	5.000,00	3.486,87	
770.02	Personel Giderleri	267.001,00	267.315,36	1,00
01	Personel Esas Ücretleri	170.000,00	154.605,66	
02	Personel İkramiyeleri			
03	Personel Sosyal Yardım Giderleri	30.000,00	31.057,55	
04	Personel Fazla Çalışma			
05	Kıdem ve İhbar Tazminatları	1,00	18.620,46	
06	SGK Primi İşçi ve İşveren Payı	67.000,00	63.031,69	
07	Sosyal Güvenlik Destek Primi İşveren Payı			
770.03	Dışardan Sağlanan Hizmet Alım Giderleri	32.500,00	22.212,27	0,68
01	Posta-Kargo Giderleri	3.000,00	1.901,51	
02	Haberleşme Giderleri	6.000,00	3.924,85	
03	Elektrik,Su,Yakıt, Tüketim ve Aidat Giderleri	4.000,00	3.471,11	
04	Bina Bakım ve Onarım Giderleri	2.000,00	45,00	
05	Büro Giderleri	6.500,00	4.122,92	
01	Kırtasiye ve Basılı Kağıt Giderleri	1.500,00	948,70	
02	Bilgisayar Sarf Malzeme Giderleri	1.500,00	1.200,79	
03	Arşivleme ve Dokümantasyon Giderleri			
04	Büro Malzemeleri Bakım ve Onarım Giderleri	1.000,00		
05	Mutfak ve Temizlik Malzemesi Giderleri	2.500,00	1.973,43	
06	Danışmanlık Giderleri	8.000,00	7.946,88	
07	Telif Hakları Giderleri			
08	Bilirkişilik Giderleri	3.000,00	800,00	
09	Diğer dışardan sağlanan hizmet alım giderleri			
770.04	Amaca Yönelik Giderler	30.700,00	16.578,53	0,54
01	Genel Kurul Giderleri	5.200,00	5.100,59	
02	Ortak Toplantı Giderleri	5.000,00	1.535,78	
03	Oda Organları, Yardımcı Organlar, Komisyon, Çalışma Gurubu Giderleri	0,00	0,00	
01	Onur Kurulu			
02	Denetleme Kurulu			
03	Danışma Kurulu			
04	Yardımcı Organlar			
05	Şube Komisyon ve Çalışma Grupları			
04	Teknik, Bilimsel, Mesleki Etkinlik Giderleri			
05	Meslekiçi Eğitim Giderleri	7.500,00	5.195,82	
06	Laboratuvar Giderleri			
07	genç-İMO Giderleri	3.000,00	1.049,45	
08	Diğer Amaca Yönelik Giderler	10.000,00	3.696,89	
770.05	Yayın Giderleri	7.000,00	6.165,00	0,88
01	Sürelili Yayın Giderleri			
02	Diğer Yayın Giderleri	7.000,00	6.165,00	
770.06	TMMOB Odenti Giderleri			
770.07	Ulusal-Uluslar arası Kuruluşlara Üyelik Giderleri			
770.08	TMMOB Kurul, Komisyon ve Etkinlik Giderleri	4.000,00	355,05	0,09
770.09	Çeşitli Giderler	13.500,00	6.758,90	0,50
01	Kira giderleri			
02	Şehir İçi Seyahat Giderleri			
03	Temsil ve ağırlama giderleri	5.000,00	3.617,40	
04	İlan giderleri	500,00	236,00	
05	Mahkeme, Noter ve İcra Giderleri	500,00		
06	Vergi, Resim Harç Giderleri	1.000,00	885,80	
07	Taahhüt, Tamir, Bakım, Onarım ve Yakıt Giderleri			
08	Sigorta giderleri	1.000,00	245,00	
09	Gecikme zamları ve para cezaları			
10	Bağış ve yardımlar			
11	Gider kaydedilen demirbaşlar	1.000,00	482,36	
12	Banka giderleri	1.500,00	1.017,34	
13	Diğer çeşitli giderler	3.000,00	275,00	
770.11	Temsilcilik Giderleri	119.325,48	106.901,26	0,90
770.12	KIYMET ALIMLARI	6.000,00	0,00	0,00
01	Arsa ve Araziler			
02	Binalar			
03	Tesis, Makine ve Cihazlar			
04	Taahhütler			
05	Demirbaşlar	6.000,00		
06	Yapılmakta Olan Yatırımlar			
07	Verilen Avanslar			
TOPLAM		493.026,48	430.763,54	0,87

TMMOB İNŞAAT MÜHENDİSLERİ ODASI
MUĞLA ŞUBE
2015 YILI TAHMİNİ - GERÇEKLEŞEN BÜTÇE ANALİZİ

		2015 YILI TAHMİNİ GİDER BÜTÇESİ	2015 YILI GERÇEKLEŞEN GİDER BÜTÇESİ	ARTIŞ %
770.01	Yönetim Giderleri	13.000,00	2.937,85	0,23
01	Profesyonel Yönetici Ücret ve Giderleri			
02	Yönetim Kurulu Oturum Ücretleri	7.000,00		
03	Yönetim Kurulu Üyeleri Seyahat Giderleri ve Harcırahları	1.500,00	1.745,62	
04	Yönetim Kurulu Diğer Giderleri	4.500,00	1.192,23	
770.02	Personel Giderleri	262.000,00	238.407,66	0,91
01	Personel Esas Ücretleri	170.000,00	140.137,98	
02	Personel İkramiyeleri			
03	Personel Sosyal Yardım Giderleri	30.000,00	29.006,27	
04	Personel Fazla Çalışma			
05	Kıdem ve İhbar Tazminatları		12.916,87	
06	SGK Primi İşçi ve İşveren Payı	62.000,00	56.346,54	
770.03	Dışardan Sağlanan Hizmet Alım Giderleri	39.500,00	21.504,56	0,54
01	Posta-Kargo Giderleri	2.000,00	1.912,83	
02	Haberleşme Giderleri	5.000,00	3.741,95	
03	Elektrik,Su, Yakıt, Tüketim ve Aidat Giderleri	4.000,00	3.139,86	
04	Bina Bakım ve Onarım Giderleri	2.000,00	135,00	
05	Büro Giderleri	6.000,00	3.961,71	
01	Kırtasiye ve Basılı Kağıt Giderleri	1.500,00	740,87	
02	Bilgisayar Sarf Malzeme Giderleri	1.500,00	1.372,67	
03	Arşivleme ve Dokümantasyon Giderleri			
04	Büro Malzemeleri Bakım ve Onarım Giderleri	1.000,00	342,20	
05	Mutfak ve Temizlik Malzemesi Giderleri	2.000,00	1.505,97	
06	Danışmanlık Giderleri	8.000,00	7.946,88	
07	Telif Hakları Giderleri			
08	Bilirkişilik Giderleri	12.500,00	666,33	
09	Diğer dışardan sağlanan hizmet alım giderleri			
770.04	Amaca Yönelik Giderler	16.000,00	7.866,53	0,49
01	Genel Kurul Giderleri	1.000,00		
02	Ortak Toplantı Giderleri	3.000,00	545,28	
03	Oda Organları, Yardımcı Organlar, Komisyon, Çalışma Gurubu Giderleri			
01	Onur Kurulu			
02	Denetleme Kurulu			
03	Danışma Kurulu			
04	Yardımcı Organlar			
05	Şube Komisyon ve Çalışma Grupları			
04	Teknik, Bilimsel, Mesleki Etkinlik Giderleri			
05	Mesleki Eğitim Giderleri	5.000,00	2.881,12	
06	Laboratuvar Giderleri			
07	genç-İMO Giderleri	2.000,00	4.228,13	
08	Diğer Amaca Yönelik Giderler	5.000,00	212,00	
770.05	Yayın Giderleri	7.000,00	6.793,00	0,97
01	Sürelili Yayın Giderleri			
02	Diğer Yayın Giderleri	7.000,00	6.793,00	
770.06	TMMOB Odenti Giderleri			
770.07	Ulusal-Uluslar arası Kuruluşlara Üyelik Giderleri			
770.08	TMMOB Kurul, Komisyon ve Etkinlik Giderleri	3.000,00	1.672,62	0,56
770.09	Çeşitli Giderler	7.500,00	4.712,24	0,63
01	Kira giderleri			
02	Şehir İçi Seyahat Giderleri			
03	Temsil ve ağırlama giderleri	1.000,00	1.580,00	
04	İlan giderleri	500,00		
05	Mahkeme, Noter ve İcra Giderleri	500,00	91,15	
06	Vergi, Resim Harç Giderleri	1.000,00	1.076,38	
07	Taşıt, Tamir, Bakım, Onarım ve Yakıt Giderleri			
08	Sigorta giderleri	1.000,00	425,79	
09	Gecikme zamları ve para cezaları			
10	Bağış ve yardımlar			
11	Gider kaydedilen demirbaşlar	1.000,00		
12	Banka giderleri	1.500,00	1.090,42	
13	Diğer çeşitli giderler	1.000,00	448,50	
770.11	Temsilcilik Giderleri	110.000,00	98.985,27	0,90
770.12	KIYMET ALIMLARI	6.000,00		
01	Arsa ve Araziler			
02	Binalar			
03	Tesis, Makine ve Cihazlar			
04	Taşıtlar			
05	Demirbaşlar	6.000,00		
06	Yapılmakta Olan Yatırımlar			
07	Verilen Avanslar			
TOPLAM		464.000,00	382.879,73	0,83

Muğla Şube 2015 Yılı Gider Dağılımı

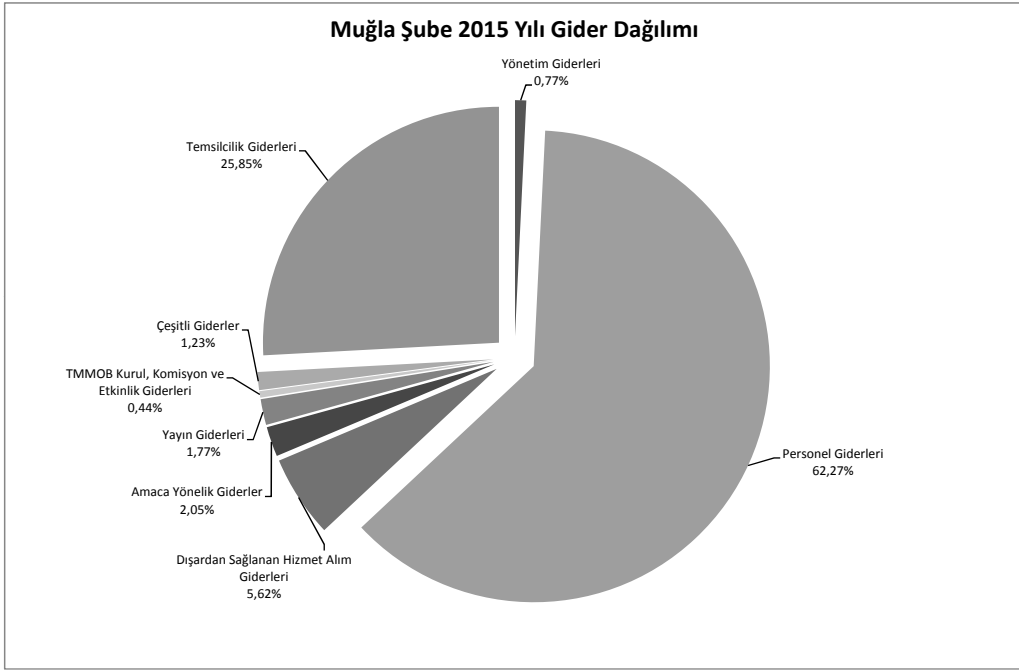

Muğla Şube 2015 Yılı Gelir Dağılımı

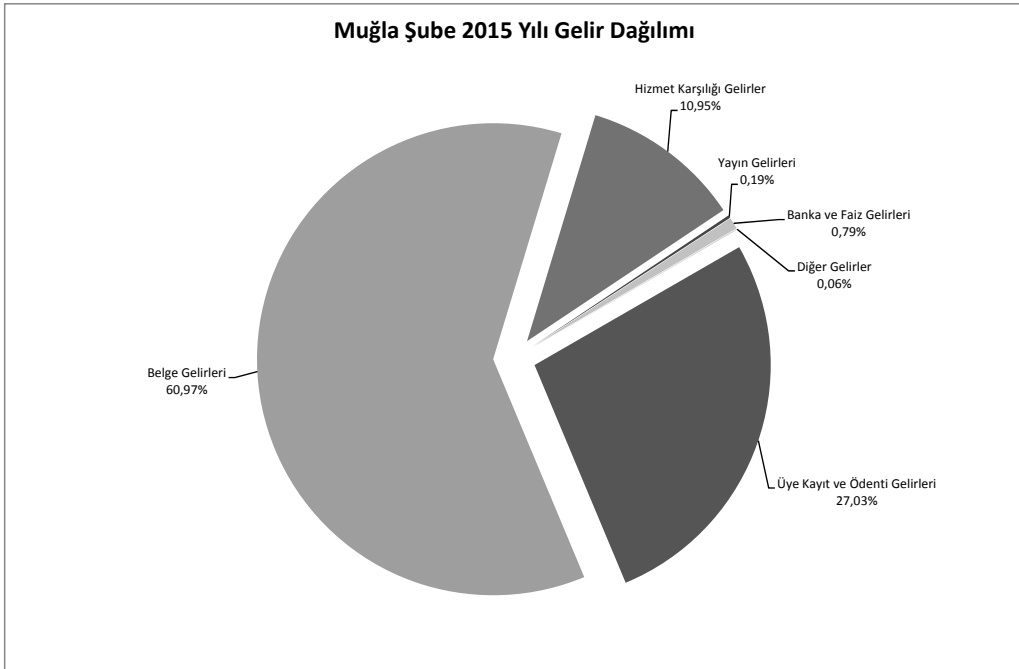

Muğla Şube Gelir Kalemlerinin 2014-2015 Yılı Karşılaştırması

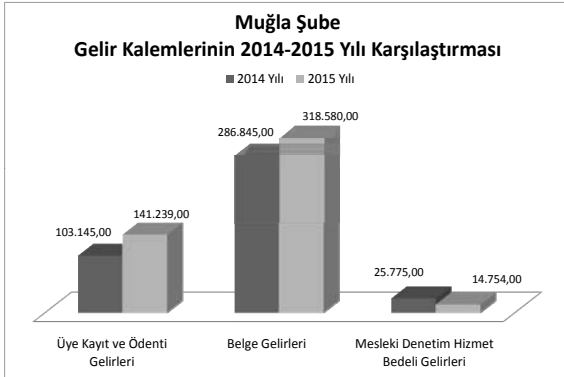

Muğla Şube Gelir Kalemlerinin Toplam Gelir İçerisindeki Oransal Değerleri

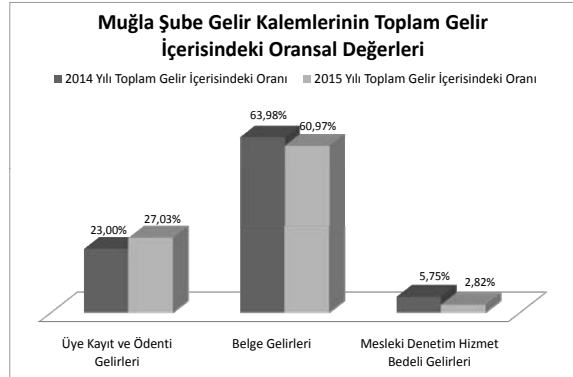

TMMOB İNŞAAT MÜHENDİSLERİ ODASI
SAKARYA ŞUBE

2014-2015 YILLARI KARŞILAŞTIRMALI GELİR ANALİZİ

ÜYE SAYISI: 993

KOD	AÇIKLAMA	2014 YILI		2015 YILI		ARTIŞ ORANI	GELİR KALEMLERİNİN TOPLAM	
		GERÇEKLEŞEN GELİR BÜTÇESİ	GERÇEKLEŞEN GELİR BÜTÇESİ	GERÇEKLEŞEN GELİR BÜTÇESİ	GERÇEKLEŞEN GELİR BÜTÇESİ		2014 FASIL ORANI	2015 FASIL ORANI
600.01	Üye Kayıt ve Ödenti Gecikleri	105.290,00	105.396,00	1,00	39,36%		35,63%	
01	Üye Kayıt Gecikleri	2.735,00	3.400,00		1,02%		1,15%	
02	Üye Kimlik Yenileme Gecikleri	295,00	480,00		0,11%		0,18%	
03	Üye Cari Yıl Ödenti Gecikleri	56.625,00	63.194,00		21,13%		23,63%	
04	Üye Geçmiş Yıl Ödenti Gecikleri	44.815,00	37.972,00		16,75%		14,17%	
05	Gecici Üye Kayıt ve Ödenti Gecikleri				0,00%		0,00%	
06	Öğrenci Üye Kayıt Gecikleri	920,00	410,00		0,34%		0,15%	
07	Öğrenci Üye Ödenti Gecikleri				0,00%		0,00%	
600.02	Belge Gecikleri	124.770,00	133.380,00	1,07	46,65%		45,09%	
01	Oda Kayıt Belgesi Gecikleri	7.735,00	1.680,00		2,89%		0,57%	
02	Fenni Mesuliyet Belgesi Gecikleri				0,00%		0,00%	
03	Statik Proje Mühendisliği Belgesi Gecikleri	280,00	150,00		0,09%		0,06%	
04	Santiye Şehitliği Belgesi Gecikleri	100,00	1.100,00		0,04%		0,41%	
05	Geoteknik Değerlendirme Sorumlusu Belgesi Gecikleri				0,00%		0,00%	
06	Üye Tanıtım Oda Kayıt Belgesi (Genel)		1.680,00		0,00%		0,63%	
07	Üye Tanıtım Oda Kayıt Belgesi (Yapı Denetim Çalışanları İçin)				0,00%		0,00%	
08	Denetçi Mühendis Oda Kayıt Belgesi		950,00		0,00%		0,36%	
09	Mühendis Kontrol Elemamı Oda Kayıt Belgesi		3.200,00		0,00%		1,20%	
10	Etüt Proje ve Danışmanlık Hizmetleri İçin Anahar Teknik Personel Oda Kayıt Belgesi				0,00%		0,00%	
11	Etüt Proje ve Danışmanlık Hizmetleri İçin Teknik Personel Oda Kayıt Belgesi				0,00%		0,00%	
12	Yapım Hizmetleri İçin Anahar Teknik Personel Oda Kayıt Belgesi				0,00%		0,00%	
13	Yapım Hizmetleri İçin Teknik Personel Oda Kayıt Belgesi		560,00		0,00%		0,21%	
14	Proje Müşavirliği İçin Oda Kayıt Belgesi		3.045,00		0,00%		1,14%	
15	Riskli Yapı Lisans Başvurusu Oda Kayıt Belgesi (Genel)		200,00		0,00%		0,07%	
16	Riskli Yapı Lisans Başvurusu Oda Kayıt Belgesi (Yapı Denetim/Laboratuvar Çalışanları İçin)		850,00		0,00%		0,32%	
17	Bilirkişilik Oda Kayıt Belgesi				0,00%		0,00%	
18	Enerji Kimlik Belgesi Kursu Oda Kayıt Belgesi		35,00		0,00%		0,01%	
19	LPG Otogaz İstasyonu/ Dolum Tesisi Sorumlulu Müdür Eğitimi Oda Kayıt Belgesi		200,00		0,00%		0,07%	
20	Şantiye Şehitliği Oda Kayıt Belgesi (Kamu)		2.400,00		0,00%		0,90%	
21	Yıkım Sorumlusu Fenni Mesuliyet Belgesi		300,00		0,00%		0,11%	
22	Yapı Denetim Kuruluşu Ortağı Oda Kayıt Belgesi				0,00%		0,00%	
06	SİM Belgesi Gecikleri	22.750,00	29.400,00		8,51%		10,99%	
01	SİM Belgesi Kayıt Gecikleri	7.700,00	7.000,00		2,88%		2,62%	
02	SİM Belgesi Yenileme Gecikleri	15.050,00	22.400,00		5,63%		8,37%	
07	İşyeri Tescil Belgesi Gecikleri	93.425,00	87.000,00		34,93%		32,53%	
01	İşyeri Tescil Belgesi Kayıt Gecikleri	12.350,00	15.000,00		4,62%		5,61%	
02	İşyeri Tescil Belgesi Yenileme Gecikleri	81.075,00	72.000,00		30,31%		26,92%	
08	Yetkinlik Belgelendirme Gecikleri	0,00	0,00		0,00%		0,00%	
01	Yetkinlik Belgelendirme Başvuru Gecikleri				0,00%		0,00%	
02	Yetkinlik Belgelendirme Ödenti Gecikleri				0,00%		0,00%	
09	Bilirkişilik Yetki Belgesi Onay Gecikleri	510,00	630,00		0,19%		0,24%	
10	Diğer Belge Gecikleri				0,00%		0,00%	
600.03	Hizmet Karşılığı Gecikleri	16.920,00	31.160,00	1,84	6,33%		10,63%	
01	Mesleki Denetim Hizmet Bedeli Gecikleri	450,00	300,00		0,17%		0,10%	
02	Zemin ve Temel Etüt Raporları İçin Mesleki Denetim Hizmet Bedeli Gecikleri				0,00%		0,00%	
03	Laboratuvar Hizmet Gecikleri				0,00%		0,00%	
04	Bilirkişilik Hizmet Gecikleri	3.100,00	14.600,00		1,16%		5,46%	
01	Kamulaştırma Bilirkişiligi Başvuru Gecikleri	2.500,00	2.700,00		0,93%		1,01%	
02	Diğer Bilirkişilik Hizmet Gecikleri	600,00	11.900,00		0,22%		4,45%	
05	Teknik, Bilimsel, Mesleki Eğitim Gecikleri	13.370,00	16.260,00		5,00%		6,08%	
07	Ücretlerin %5'i				0,00%		0,00%	
08	Diğer Hizmet Karşılığı Gecikleri				0,00%		0,00%	
600.04	Yayın Gecikleri	4.100,00	8.686,00	2,12	1,53%		2,94%	
01	Süreli Yayın Gecikleri	18,00	18,00		0,00%		0,01%	
02	Diğer Yayın Gecikleri	4.100,00	8.668,00		1,53%		2,93%	
600.05	Kira Gecikleri	14.600,00	15.600,00		5,46%		5,27%	
600.06	Banka ve Faiz Gecikleri	96,22	1.441,00		0,00%		0,00%	
600.07	Bağış ve Yardım Gecikleri	1.707,98	113,88		0,04%		0,49%	
600.08	Diğer Gecikler	267.484,20	295.776,88	1,11	100,00%		100,00%	

TMMOB İNŞAAT MÜHENDİSLERİ ODASI
SAKARYA ŞUBE
2014 YILI TAHMİNİ - GERÇEKLEŞEN BÜTÇE ANALİZİ

		2014 YILI TAHMİNİ GİDER BÜTÇESİ	2014 YILI GERÇEKLEŞEN GİDER BÜTÇESİ	ARTIŞ %
770.01	Yönetim Giderleri	2.500,00	1.733,51	0,69
01	Profesyonel Yönetici Ücret ve Giderleri			
02	Yönetim Kurulu Oturum Ücretleri	500,00		
03	Yönetim Kurulu Üyeleri Seyahat Giderleri ve Harcırahları	1.000,00	986,70	
04	Yönetim Kurulu Diğer Giderleri	1.000,00	746,81	
770.02	Personel Giderleri	84.400,00	74.852,39	0,89
01	Personel Esas Ücretleri	20.000,00	14.028,11	
02	Personel İkramiyeleri			
03	Personel Sosyal Yardım Giderleri	5.000,00	3.102,74	
04	Personel Fazla Çalışma			
05	Kıdem ve İhbar Tazminatları	51.400,00	51.329,56	
06	SGK Primi İşçi ve İşveren Payı	8.000,00	6.391,98	
07	Sosyal Güvenlik Destek Primi İşveren Payı			
770.03	Dışardan Sağlanan Hizmet Alım Giderleri	27.500,00	25.424,31	0,92
01	Posta-Kargo Giderleri	1.000,00	1.054,47	
02	Haberleşme Giderleri	5.000,00	4.682,70	
03	Elektrik,Su,Yakıt, Tüketim ve Aidat Giderleri	9.000,00	7.739,85	
04	Bina Bakım ve Onarım Giderleri	2.000,00	1.955,96	
05	Büro Giderleri	5.500,00	5.298,74	
01	Kırtasiye ve Basılı Kağıt Giderleri	2.000,00	2.090,03	
02	Bilgisayar Sarf Malzeme Giderleri	500,00	460,00	
03	Arşivleme ve Dokümantasyon Giderleri	500,00	375,00	
04	Büro Malzemeleri Bakım ve Onarım Giderleri	500,00	118,00	
05	Mutfak ve Temizlik Malzemesi Giderleri	2.000,00	2.255,71	
06	Danışmanlık Giderleri	2.000,00	2.004,09	
07	Telif Hakları Giderleri			
08	Bilirkişilik Giderleri	500,00	565,00	
09	Diğer dışardan sağlanan hizmet alım giderleri	2.500,00	2.123,50	
770.04	Amaca Yönelik Giderler	19.000,00	21.510,85	1,13
01	Genel Kurul Giderleri	7.000,00	6.952,55	
02	Ortak Toplantı Giderleri	1.500,00	1.061,70	
03	Oda Organları, Yardımcı Organlar, Komisyon, Çalışma Gurubu Giderleri	0,00	0,00	
01	Onur Kurulu			
02	Denetleme Kurulu			
03	Danışma Kurulu			
04	Yardımcı Organlar			
05	Şube Komisyon ve Çalışma Grupları			
04	Teknik, Bilimsel, Mesleki Etkinlik Giderleri			
05	Mesleki Eğitim Giderleri	3.000,00	7.695,00	
06	Laboratuvar Giderleri			
07	genç-İMO Giderleri	2.500,00	1.553,21	
08	Diğer Amaca Yönelik Giderler	5.000,00	4.248,39	
770.05	Yayın Giderleri	7.000,00	3.530,00	0,50
01	Sürekli Yayın Giderleri			
02	Diğer Yayın Giderleri	7.000,00	3.530,00	
770.06	TMMOB Odenti Giderleri			
770.07	Ulusal-Uluslar arası Kuruluşlara Üyelik Giderleri			
770.08	TMMOB Kurul, Komisyon ve Etkinlik Giderleri			
770.09	Çeşitli Giderler	10.250,00	9.250,63	0,90
01	Kira giderleri			
02	Şehir İçi Seyahat Giderleri	500,00	100,00	
03	Temsil ve ağırlama giderleri	2.000,00	1.964,41	
04	İlan giderleri	1.050,00	2.053,01	
05	Mahkeme, Noter ve İcra Giderleri	2.000,00	1.685,22	
06	Vergi, Resim Harç Giderleri	1.000,00	210,49	
07	Taahhüt, Tamir, Bakım, Onarım ve Yakıt Giderleri			
08	Sigorta giderleri	200,00	164,00	
09	Gecikme zamları ve para cezaları			
10	Bağış ve yardımlar			
11	Gider kaydedilen demirbaşlar	2.000,00	2.206,80	
12	Banka giderleri	500,00	341,40	
13	Diğer çeşitli giderler	1.000,00	525,30	
770.11	Temsilcilik Giderleri			
770.12	KIYMET ALIMLARI	82.469,00	94.574,57	1,15
01	Arsa ve Araziler			
02	Binalar			
03	Tesis, Makine ve Cihazlar			
04	Taahhütler			
05	Demirbaşlar	50.000,00	49.238,98	
06	Yapılmakta Olan Yatırımlar	45.000,00	45.335,59	
07	Verilen Avanslar			
TOPLAM		233.119,00	230.876,26	0,99

TMMOB İNŞAAT MÜHENDİSLERİ ODASI
SAKARYA ŞUBE
2015 YILI TAHMİNİ - GERÇEKLEŞEN BÜTÇE ANALİZİ

		2015 YILI TAHMİNİ GİDER BÜTÇESİ	2015 YILI GERÇEKLEŞEN GİDER BÜTÇESİ	ARTIŞ %
770.01	Yönetim Giderleri	11.500,00	2.972,53	0,26
01	Profesyonel Yönetici Ücret ve Giderleri			
02	Yönetim Kurulu Oturum Ücretleri	7.000,00		
03	Yönetim Kurulu Üyeleri Seyahat Giderleri ve Harcırahları	2.000,00	787,00	
04	Yönetim Kurulu Diğer Giderleri	2.500,00	2.185,53	
770.02	Personel Giderleri	34.000,00	40.912,68	1,20
01	Personel Esas Ücretleri	22.000,00	26.524,53	
02	Personel İkramiyeleri			
03	Personel Sosyal Yardım Giderleri	5.000,00	3.765,80	
04	Personel Fazla Çalışma			
05	Kıdem ve İhbar Tazminatları			
06	SGK Primi İşçi ve İşveren Payı	7.000,00	10.622,35	
770.03	Dışardan Sağlanan Hizmet Alım Giderleri	33.500,00	33.718,83	1,01
01	Posta-Kargo Giderleri	2.000,00	1.346,99	
02	Haberleşme Giderleri	3.500,00	3.148,00	
03	Elektrik,Su, Yakıt, Tüketim ve Aidat Giderleri	9.000,00	6.801,07	
04	Bina Bakım ve Onarım Giderleri	3.000,00	2.315,40	
05	Büro Giderleri	11.000,00	7.067,96	
01	Kırtasiye ve Basılı Kağıt Giderleri	2.500,00	2.551,26	
02	Bilgisayar Sarf Malzeme Giderleri	1.500,00	280,00	
03	Arşivleme ve Dokümantasyon Giderleri	1.000,00	1.310,00	
04	Büro Malzemeleri Bakım ve Onarım Giderleri	2.000,00	873,00	
05	Mutfak ve Temizlik Malzemesi Giderleri	4.000,00	2.053,70	
06	Danışmanlık Giderleri	3.000,00	2.167,41	
07	Telif Hakları Giderleri			
08	Bilirkişilik Giderleri	1.000,00	9.200,00	
09	Diğer dışardan sağlanan hizmet alım giderleri	1.000,00	1.672,00	
770.04	Amaca Yönelik Giderler	33.000,00	32.351,58	0,98
01	Genel Kurul Giderleri	1.000,00	0,00	
02	Ortak Toplantı Giderleri	2.000,00	1.337,17	
03	Oda Organları, Yardımcı Organlar, Komisyon, Çalışma Gurubu Giderleri	2.000,00	1.250,00	
01	Onur Kurulu			
02	Denetleme Kurulu			
03	Danışma Kurulu			
04	Yardımcı Organlar			
05	Şube Komisyon ve Çalışma Grupları	2.000,00	1.250,00	
04	Teknik, Bilimsel, Mesleki Etkinlik Giderleri	3.000,00		
05	Mesleki Eğitim Giderleri	10.000,00	12.382,92	
06	Laboratuar Giderleri			
07	genç-İMO Giderleri	5.000,00	10.455,55	
08	Diğer Amaca Yönelik Giderler	10.000,00	6.925,94	
770.05	Yayın Giderleri	10.000,00	13.276,60	1,33
01	Sürelili Yayın Giderleri			
02	Diğer Yayın Giderleri	10.000,00	13.276,60	
770.06	TMMOB Odenti Giderleri			
770.07	Ulusal-Uluslararası Kuruluşlara Üyelik Giderleri			
770.08	TMMOB Kurul, Komisyon ve Etkinlik Giderleri			
770.09	Çeşitli Giderler	16.500,00	17.505,75	1,06
01	Kira giderleri			
02	Şehir İçi Seyahat Giderleri	1.000,00	395,00	
03	Temsil ve ağırlama giderleri	3.000,00	3.142,53	
04	İlan giderleri	2.500,00	1.525,00	
05	Mahkeme, Noter ve İcra Giderleri	3.000,00	3.994,25	
06	Vergi, Resim Harç Giderleri	1.000,00	2.964,99	
07	Taşıt, Tamir, Bakım, Onarım ve Yakıt Giderleri			
08	Sigorta giderleri	1.500,00	148,60	
09	Gecikme zamları ve para cezaları		113,88	
10	Bağış ve yardımlar	1.000,00		
11	Gider kaydedilen demirbaşlar	2.000,00	2.502,00	
12	Banka giderleri	500,00	132,00	
13	Diğer çeşitli giderler	1.000,00	2.587,50	
770.11	Temsilcilik Giderleri			
770.12	KIYMET ALIMLARI	37.000,00	31.443,00	0,85
01	Arsa ve Araziler			
02	Binalar			
03	Tesis, Makine ve Cihazlar			
04	Taşıtlar			
05	Demirbaşlar	12.000,00	5.766,00	
06	Yapılmakta Olan Yatırımlar	25.000,00	25.677,00	
07	Verilen Avanslar			
TOPLAM		175.500,00	172.180,97	0,98

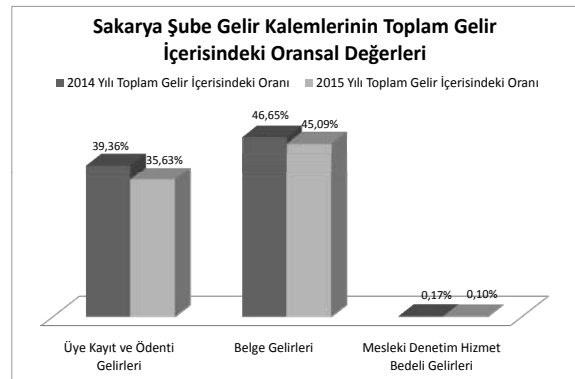
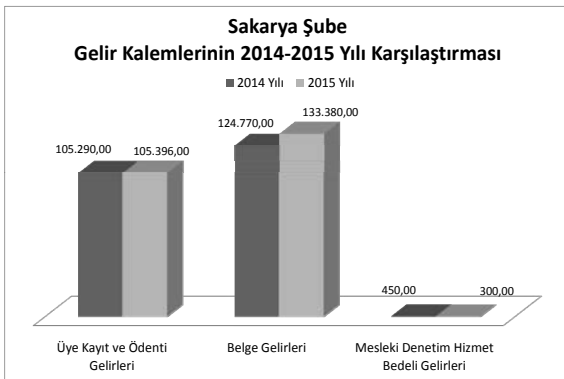
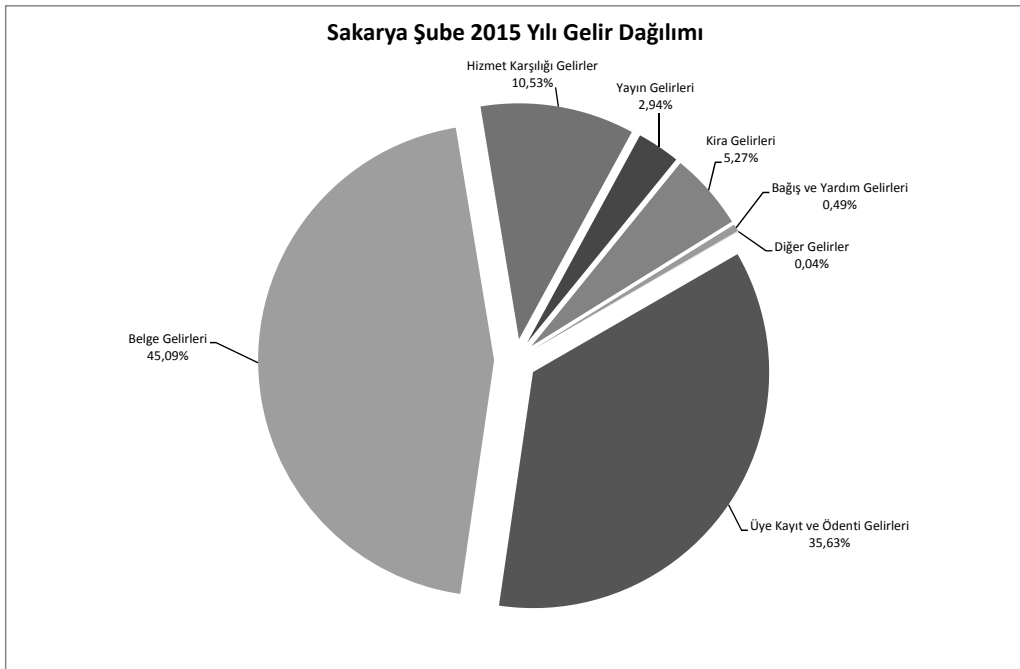
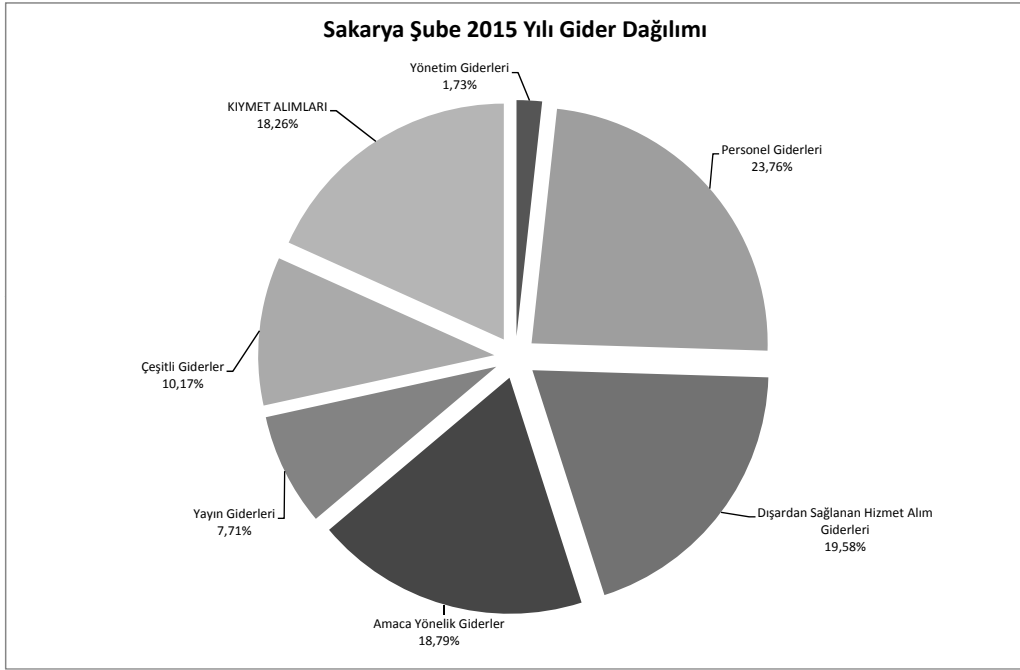

İNŞAAT MÜHENDİSLERİ ODASI
SAMSUN ŞUBE
31.12.2014 TARİHİ İTİBARIYLA BİLANÇOSU

AKTİF		PASİF
KASA HESABI	2.841,70	1.750,00
BANKALAR HESABI	137.902,57	16.699,97
KREDİ KARTI SLİPLERİ HESABI	38.101,30	3.571,00
DİĞER MENKUL KIYMETLER HESABI	11.663,97	2.518,00
BİNALAR HESABI	1.095.828,01	1.417.807,90
TAŞITLAR HESABI	31.210,10	
DEMİRBAŞLAR HESABI	124.809,22	
	1.442.346,87	1.442.346,87
SATICILAR HESABI		
PERSONELE BORÇLAR HESABI		
ÖDENECEK VERGİLER ve FONLAR HESABI		
ÖDENECEK SOSYAL GÜVENLİK KES.HESABI		
ÖZ VARLIKLAR HESABI		

İNŞAAT MÜHENDİSLERİ ODASI
SAMSUN ŞUBE
31.12.2015 TARİHİ İTİBARIYLA BİLANÇOSU

AKTİF		PASİF
KASA HESABI	7.467,85	3.570,46
BANKALAR HESABI	208.184,23	2.373,00
KREDİ KARTI SLİPLERİ HESABI	19.547,99	1.481.103,94
BİNALAR HESABI	1.095.828,01	
TAŞITLAR HESABI	31.210,10	
DEMİRBAŞLAR HESABI	124.809,22	
	1.487.047,40	1.487.047,40
ÖDENECEK VERGİLER ve FONLAR HESABI		
ÖDENECEK SOSYAL GÜVENLİK KES.HESABI		
ÖZ VARLIKLAR HESABI		

TMMOB İNŞAAT MÜHENDİSLERİ ODASI
SAMSUN ŞUBE

2014-2015 YILLARI KARŞILAŞTIRMALI GELİR ANALİZİ

ÜYE SAYISI: 2.436

KOD	AÇIKLAMA	2014 YILI		2015 YILI		ARTIŞ ORANI	GELİR KALEMLERİNİN TOPLAM	
		GERÇEKLEŞEN GELİR BÜTÇESİ	GERÇEKLEŞEN GELİR BÜTÇESİ	GERÇEKLEŞEN GELİR BÜTÇESİ	GERÇEKLEŞEN GELİR BÜTÇESİ		2014 FASIL ORANI	2015 FASIL ORANI
600.01	Üye Kayıt ve Ödenti Gelirleri	210.630,00	232.068,00	8.080,00	1,10	35,27%	38,03%	
01	Üye Kayıt Gelirleri	6.365,00	8.080,00	1.715,00		1,07%	1,32%	
02	Üye Kimlik Yenileme Gelirleri	340,00	240,00	(100,00)		0,06%	0,04%	
03	Üye Cari Yıl Ödenti Gelirleri	117.300,00	133.636,00	16.336,00		19,64%	22,38%	
04	Üye Geçmiş Yıl Ödenti Gelirleri	86.460,00	89.672,00	3.212,00		14,48%	15,02%	
05	Geçici Üye Kayıt ve Ödenti Gelirleri					0,00%	0,00%	
06	Öğrenci Üye Kayıt Gelirleri	165,00	430,00	265,00		0,03%	0,07%	
07	Öğrenci Üye Ödenti Gelirleri					0,00%	0,00%	
600.02	Belge Gelirleri	298.475,00	311.590,00	11.115,00	1,04	49,99%	51,06%	
01	Oda Kayıt Belgesi Gelirleri	44.870,00	3.250,00	(41.620,00)		7,51%	0,54%	
02	Fenni Mesuliyet Belgesi Gelirleri	2.800,00	700,00	(2.100,00)		0,47%	0,12%	
03	Statik Proje Müberrifliği Belgesi Gelirleri	18.600,00	15.200,00	(3.400,00)		3,11%	2,55%	
04	Santiye Şehitliği Belgesi Gelirleri	15.600,00	16.700,00	1.100,00		2,61%	2,80%	
05	Geoteknik Değerlendirme Sorumlusu Belgesi Gelirleri					0,00%	0,00%	
06	Üye Tanıtım Oda Kayıt Belgesi (Genel)		8.330,00	8.330,00		0,00%	1,40%	
07	Üye Tanıtım Oda Kayıt Belgesi (Yapı Denetim Çalışanları İçin)		1.155,00	1.155,00		0,00%	0,19%	
08	Denetim Mühendis Oda Kayıt Belgesi		2.250,00	2.250,00		0,00%	0,38%	
09	Mühendis Kontrol Elemmanı Oda Kayıt Belgesi		4.800,00	4.800,00		0,00%	0,80%	
10	Etüt Proje ve Danışmanlık Hizmetleri İçin Anahatlar Teknik Personel Oda Kayıt Belgesi		35,00	35,00		0,00%	0,01%	
11	Etüt Proje ve Danışmanlık Hizmetleri İçin Teknik Personel Oda Kayıt Belgesi		140,00	140,00		0,00%	0,02%	
12	Yapım Hizmetleri İçin Anahatlar Teknik Personel Oda Kayıt Belgesi		1.680,00	1.680,00		0,00%	0,28%	
13	Yapım Hizmetleri İçin Teknik Personel Oda Kayıt Belgesi		14.980,00	14.980,00		0,00%	2,51%	
14	Proje Müşavirliği İçin Oda Kayıt Belgesi		350,00	350,00		0,00%	0,06%	
15	Riskli Yapı Lisans Başvurusu Oda Kayıt Belgesi (Genel)		100,00	100,00		0,00%	0,02%	
16	Riskli Yapı Lisans Başvurusu Oda Kayıt Belgesi (Yapı Denetim/Laboratuvar Çalışanları İçin)		250,00	250,00		0,00%	0,04%	
17	Bilirkişlik Oda Kayıt Belgesi		2.400,00	2.400,00		0,00%	0,40%	
18	Enerji Kimlik Belgesi Kursu Oda Kayıt Belgesi		280,00	280,00		0,00%	0,00%	
19	İPG Otogaz İstasyonu/ Dolum Tesisi Sorumlulu Müdür Eğitimi Oda Kayıt Belgesi		8.700,00	8.700,00		0,00%	1,46%	
20	Şantiye Şehitliği Oda Kayıt Belgesi (Kamu)		2.400,00	2.400,00		0,00%	0,40%	
21	Yıkım Sorumlusu Fenni Mesuliyet Belgesi		450,00	450,00		0,00%	0,08%	
22	Yapı Denetim Kuruluşu Ortağı Oda Kayıt Belgesi							
06	SİM Belgesi Gelirleri	44.100,00	56.700,00	12.600,00		7,39%	9,50%	
01	SİM Belgesi Kayıt Gelirleri	11.200,00	22.750,00	11.550,00		1,88%	3,81%	
02	SİM Belgesi Yenileme Gelirleri	32.900,00	33.950,00	1.050,00		5,51%	5,69%	
07	İşyeri Tescil Belgesi Gelirleri	171.035,00	168.750,00	(2.285,00)		28,64%	28,28%	
01	İşyeri Tescil Belgesi Kayıt Gelirleri	21.650,00	37.500,00	15.850,00		3,63%	6,28%	
02	İşyeri Tescil Belgesi Yenileme Gelirleri	149.385,00	131.250,00	(18.135,00)		25,02%	21,98%	
08	Yakınlık Belgelendirme Gelirleri		0,00	0,00		0,00%	0,00%	
01	Yakınlık Belgelendirme Başvuru Gelirleri					0,00%	0,00%	
02	Yakınlık Belgelendirme Ödenti Gelirleri					0,00%	0,00%	
09	Bilirkişlik Yetki Belgesi Onay Gelirleri	1.470,00	1.950,00	480,00		0,25%	0,33%	
10	Diğer Belge Gelirleri					0,00%	0,00%	
600.03	Hizmet Karşılığı Gelirler	64.575,00	41.510,00	(23.065,00)	0,64	10,81%	6,80%	
01	Mesleki Denetim Hizmet Bedeli Gelirleri	4.500,00	940,00	(3.560,00)		0,75%	0,15%	
02	Zemin ve Temel Etüt Raporları İçin Mesleki Denetim Hizmet Bedeli Gelirleri					0,00%	0,00%	
03	Laboratuvar Hizmet Gelirleri					0,00%	0,00%	
04	Bilirkişlik Hizmet Gelirleri	45.075,00	27.790,00	(17.285,00)		7,55%	4,55%	
01	Kamulaştırma Bilirkişliği Başvuru Gelirleri	11.575,00	7.950,00	(3.625,00)		1,94%	1,33%	
02	Diğer Bilirkişlik Hizmet Gelirleri	33.500,00	19.240,00	(14.260,00)		5,61%	3,22%	
05	Teknik, Bilimsel, Mesleki Etkinlik Gelirleri					0,00%	0,00%	
06	Meslek İçi Eğitim Gelirleri	15.000,00	13.380,00	(1.620,00)		2,51%	2,24%	
07	Ücretlerin %5'i					0,00%	0,00%	
08	Diğer Hizmet Karşılığı Gelirler					0,00%	0,00%	
600.04	Yayın Gelirleri	8.295,00	8.765,00	470,00	1,06	1,39%	1,44%	
01	Süreli Yayın Gelirleri	1.750,00	1.750,00	0,00		0,29%	0,00%	
02	Diğer Yayın Gelirleri	6.545,00	8.765,00	2.220,00		1,10%	1,44%	
600.05	Kira Gelirleri	8.700,00	8.047,50	(652,50)		1,46%	1,32%	
600.06	Banka ve Faiz Gelirleri	5.938,84	7.011,36	1.072,52		0,99%	1,15%	
600.07	Bağış ve Yardım Gelirleri		17,00	17,00		0,00%	0,00%	
600.08	Diğer Gelirler	504,99	1.217,65	712,66	1,02	100,00%	100,00%	
	TOPLAM	597.118,83	610.216,51	12.097,68				

TMMOB İNŞAAT MÜHENDİSLERİ ODASI
SAMSUN ŞUBE
2014 YILI TAHMİNİ - GERÇEKLEŞEN BÜTÇE ANALİZİ

		2014 YILI TAHMİNİ GİDER BÜTÇESİ	2014 YILI GERÇEKLEŞEN GİDER BÜTÇESİ	ARTIŞ %
770.01	Yönetim Giderleri	26.700,00	32.960,92	1,23
01	Profesyonel Yönetici Ücret ve Giderleri	25.000,00	31.496,65	
02	Yönetim Kurulu Oturum Ücretleri			
03	Yönetim Kurulu Üyeleri Seyahat Giderleri ve Harcırahları	1.200,00	961,27	
04	Yönetim Kurulu Diğer Giderleri	500,00	503,00	
770.02	Personel Giderleri	384.202,28	388.689,22	1,01
01	Personel Esas Ücretleri	132.780,29	148.124,45	
02	Personel İkramiyeleri			
03	Personel Sosyal Yardım Giderleri	25.000,00	25.763,59	
04	Personel Fazla Çalışma			
05	Kıdem ve İhbar Tazminatları	159.421,99	155.993,84	
06	SGK Primi İşçi ve İşveren Payı	67.000,00	58.807,34	
07	Sosyal Güvenlik Destek Primi İşveren Payı			
770.03	Dışardan Sağlanan Hizmet Alım Giderleri	39.300,00	39.365,91	1,00
01	Posta-Kargo Giderleri	3.000,00	2.330,39	
02	Haberleşme Giderleri	6.000,00	4.645,90	
03	Elektrik,Su,Yakıt, Tüketim ve Aidat Giderleri	12.000,00	9.995,14	
04	Bina Bakım ve Onarım Giderleri	3.000,00	6.647,04	
05	Büro Giderleri	11.300,00	11.412,80	
01	Kırtasiye ve Basılı Kağıt Giderleri	6.500,00	7.908,07	
02	Bilgisayar Sarf Malzeme Giderleri	300,00	170,30	
03	Arşivleme ve Dokümantasyon Giderleri	1.000,00	859,97	
04	Büro Malzemeleri Bakım ve Onarım Giderleri	1.000,00	512,06	
05	Mutfak ve Temizlik Malzemesi Giderleri	2.500,00	1.962,40	
06	Danışmanlık Giderleri	4.000,00	4.334,64	
07	Telif Hakları Giderleri			
08	Bilirkişilik Giderleri			
09	Diğer dışardan sağlanan hizmet alım giderleri			
770.04	Amaca Yönelik Giderler	34.800,00	37.099,00	1,07
01	Genel Kurul Giderleri	12.700,00	12.685,58	
02	Ortak Toplantı Giderleri	3.600,00	6.280,82	
03	Oda Organları, Yardımcı Organlar, Komisyon, Çalışma Gurubu Giderleri	2.500,00	54,00	
01	Onur Kurulu			
02	Denetleme Kurulu			
03	Danışma Kurulu			
04	Yardımcı Organlar			
05	Şube Komisyon ve Çalışma Grupları	2.500,00	54,00	
04	Teknik, Bilimsel, Mesleki Etkinlik Giderleri	3.000,00		
05	Mesleki Eğitim Giderleri	6.000,00	13.688,63	
06	Laboratuvar Giderleri			
07	genç-İMO Giderleri	6.000,00	4.319,97	
08	Diğer Amaca Yönelik Giderler	1.000,00	70,00	
770.05	Yayın Giderleri	1.000,00	13.818,00	13,82
01	Sürelili Yayın Giderleri			
02	Diğer Yayın Giderleri	1.000,00	13.818,00	
770.06	TMMOB Odenti Giderleri			
770.07	Ulusal-Uluslar arası Kuruluşlara Üyelik Giderleri			
770.08	TMMOB Kurul, Komisyon ve Etkinlik Giderleri	2.000,00	2.600,00	1,30
770.09	Çeşitli Giderler	22.950,00	18.628,17	0,81
01	Kira giderleri	4.100,00	4.024,50	
02	Şehir İçi Seyahat Giderleri			
03	Temsil ve ağırlama giderleri	1.000,00	1.382,50	
04	İlan giderleri	2.000,00	649,00	
05	Mahkeme, Noter ve İcra Giderleri	300,00	2.237,41	
06	Vergi, Resim Harç Giderleri	1.500,00	2.147,02	
07	Taşıt, Tamir, Bakım, Onarım ve Yakıt Giderleri	4.000,00	2.964,60	
08	Sigorta giderleri	2.750,00	2.979,35	
09	Gecikme zamları ve para cezaları	100,00	70,58	
10	Bağış ve yardımlar			
11	Gider kaydedilen demirbaşlar	5.000,00	0,00	
12	Banka giderleri	1.200,00	1.049,66	
13	Diğer çeşitli giderler	1.000,00	1.123,55	
770.11	Temsilcilik Giderleri	105.000,00	107.309,77	1,02
770.12	KIYMET ALIMLARI	3.000,00	4.708,20	1,57
01	Arsa ve Araziler			
02	Binalar			
03	Tesis, Makine ve Cihazlar			
04	Taşıtlar			
05	Demirbaşlar	3.000,00	4.708,20	
06	Yapılmakta Olan Yatırımlar			
07	Verilen Avanslar			
TOPLAM		618.952,28	645.179,19	1,04

TMMOB İNŞAAT MÜHENDİSLERİ ODASI
SAMSUN ŞUBE
2015 YILI TAHMİNİ - GERÇEKLEŞEN BÜTÇE ANALİZİ

		2015 YILI TAHMİNİ GİDER BÜTÇESİ	2015 YILI GERÇEKLEŞEN GİDER BÜTÇESİ	ARTIŞ %
770.01	Yönetim Giderleri	61.000,00	1.037,00	0,02
01	Profesyonel Yönetici Ücret ve Giderleri	45.000,00		
02	Yönetim Kurulu Oturum Ücretleri	7.000,00		
03	Yönetim Kurulu Üyeleri Seyahat Giderleri ve Harcırahları	6.000,00	655,00	
04	Yönetim Kurulu Diğer Giderleri	3.000,00	382,00	
770.02	Personel Giderleri	241.000,00	307.555,04	1,28
01	Personel Esas Ücretleri	155.000,00	166.641,20	
02	Personel İkramiyeleri			
03	Personel Sosyal Yardım Giderleri	30.000,00	26.357,71	
04	Personel Fazla Çalışma			
05	Kıdem ve İhbar Tazminatları		52.647,80	
06	SGK Primi İşçi ve İşveren Payı	56.000,00	61.908,33	
770.03	Dışardan Sağlanan Hizmet Alım Giderleri	58.100,00	27.814,36	0,48
01	Posta-Kargo Giderleri	2.000,00	1.652,16	
02	Haberleşme Giderleri	6.000,00	4.727,15	
03	Elektrik,Su, Yakıt, Tüketim ve Aidat Giderleri	13.000,00	8.665,26	
04	Bina Bakım ve Onarım Giderleri	5.000,00	2.946,60	
05	Büro Giderleri	7.600,00	5.127,33	
01	Kırtasiye ve Basılı Kağıt Giderleri	3.000,00	3.033,33	
02	Bilgisayar Sarf Malzeme Giderleri	600,00		
03	Arşivleme ve Dokümantasyon Giderleri	1.000,00	585,00	
04	Büro Malzemeleri Bakım ve Onarım Giderleri	1.000,00		
05	Mutfak ve Temizlik Malzemesi Giderleri	2.000,00	1.509,00	
06	Danışmanlık Giderleri	6.000,00	4.695,86	
07	Telif Hakları Giderleri			
08	Bilirkişilik Giderleri	17.500,00		
09	Diğer dışardan sağlanan hizmet alım giderleri	1.000,00		
770.04	Amaca Yönelik Giderler	37.000,00	21.425,18	0,58
01	Genel Kurul Giderleri	1.000,00		
02	Ortak Toplantı Giderleri	6.000,00		
03	Oda Organları, Yardımcı Organlar, Komisyon, Çalışma Gurubu Giderleri	2.000,00		
01	Onur Kurulu			
02	Denetleme Kurulu			
03	Danışma Kurulu			
04	Yardımcı Organlar			
05	Şube Komisyon ve Çalışma Grupları	2.000,00		
04	Teknik, Bilimsel, Mesleki Etkinlik Giderleri			
05	Mesleki Eğitim Giderleri	15.000,00	2.231,60	
06	Laboratuar Giderleri			
07	genç-İMO Giderleri	6.000,00	15.322,30	
08	Diğer Amaca Yönelik Giderler	7.000,00	3.871,28	
770.05	Yayın Giderleri	16.000,00	15.595,00	0,97
01	Sürelî Yayın Giderleri			
02	Diğer Yayın Giderleri	16.000,00	15.595,00	
770.06	TMMOB Odenti Giderleri			
770.07	Ulusal-Uluslararası Kuruluşlara Üyelik Giderleri			
770.08	TMMOB Kurul, Komisyon ve Etkinlik Giderleri	8.000,00	6.689,98	0,84
770.09	Çeşitli Giderler	22.100,00	17.990,10	0,81
01	Kira giderleri	5.000,00	6.453,25	
02	Şehir İçi Seyahat Giderleri			
03	Temsil ve ağırlama giderleri	1.500,00	1.270,00	
04	İlan giderleri	500,00	2.886,75	
05	Mahkeme, Noter ve İcra Giderleri	4.000,00		
06	Vergi, Resim Harç Giderleri	3.500,00	1.571,02	
07	Taşıt, Tamir, Bakım, Onarım ve Yakıt Giderleri	1.500,00	1.999,32	
08	Sigorta giderleri	3.500,00	2.045,14	
09	Gecikme zamları ve para cezaları			
10	Bağış ve yardımlar			
11	Gider kaydedilen demirbaşlar	500,00		
12	Banka giderleri	1.100,00	1.317,82	
13	Diğer çeşitli giderler	1.000,00	446,80	
770.11	Temsilcilik Giderleri	125.000,00	93.844,02	0,75
770.12	KIYMET ALIMLARI	5.000,00		
01	Arsa ve Araziler			
02	Binalar			
03	Tesis, Makine ve Cihazlar			
04	Taşıtlar			
05	Demirbaşlar	5.000,00		
06	Yapılmakta Olan Yatırımlar			
07	Verilen Avanslar			
TOPLAM		573.200,00	491.950,68	0,86

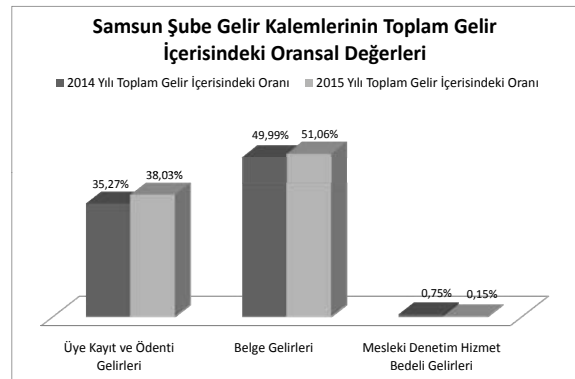
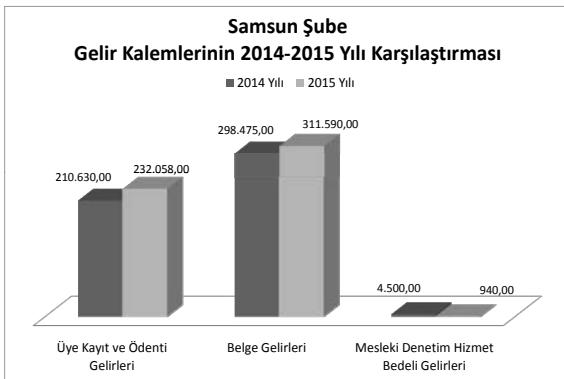
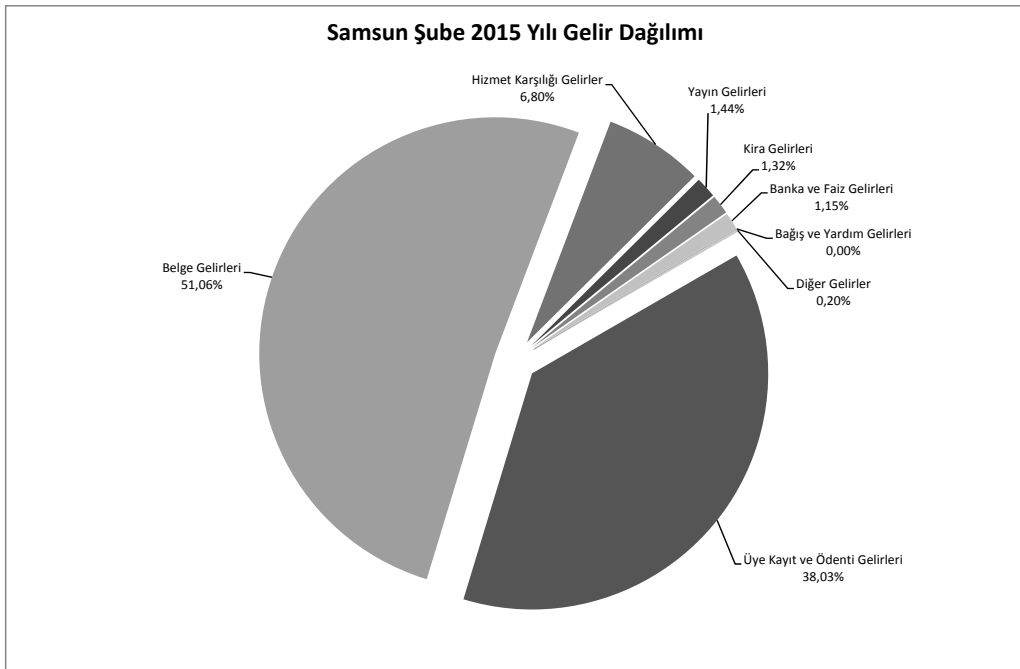
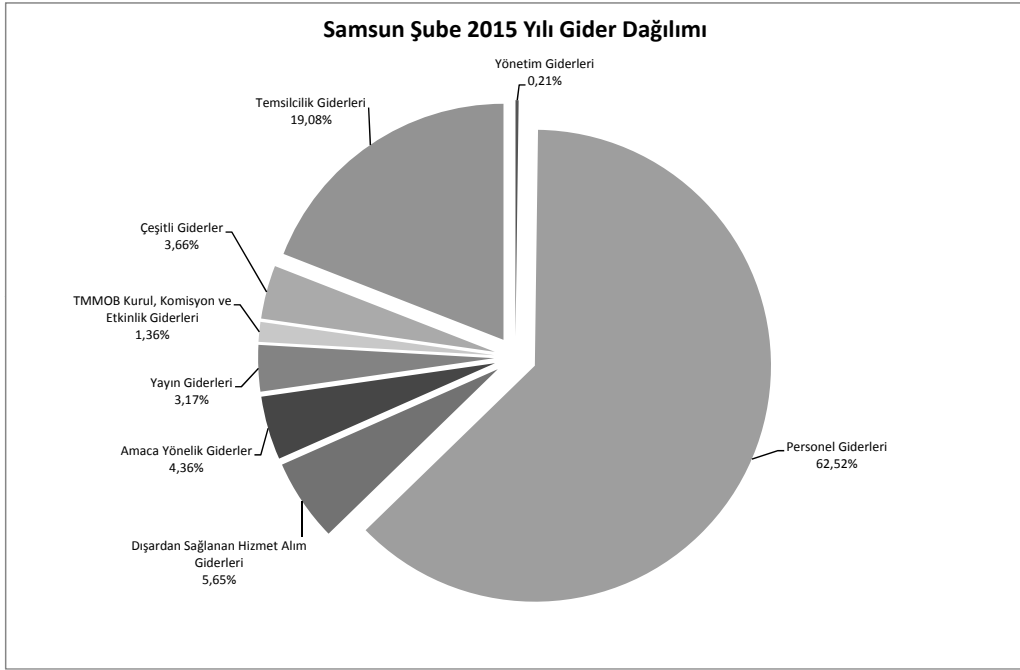

İNŞAAT MÜHENDİSLERİ ODASI
TEKİRDAĞ ŞUBE
31.12.2014 TARİHİ İTİBARIYLA BİLANÇOSU

AKTİF		PASİF
KASA HESABI	2.285,37	1.405,92
BANKALAR HESABI	220.013,27	3.326,79
KREDİ KARTI SLİPLERİ HESABI	14.682,45	425.127,19
BİNALAR HESABI	177.000,00	
DEMİRBAŞLAR HESABI	15.878,81	
	429.859,90	429.859,90
ÖDENECEK VERGİLER ve FONLAR HESABI		
ÖDENECEK SOSYAL GÜVENLİK KES.HESABI		
ÖZ VARLIKLAR HESABI		

İNŞAAT MÜHENDİSLERİ ODASI
TEKİRDAĞ ŞUBE
31.12.2015 TARİHİ İTİBARIYLA BİLANÇOSU

AKTİF		PASİF
KASA HESABI	1.368,75	1.785,20
BANKALAR HESABI	108.830,00	3.391,69
KREDİ KARTI SLİPLERİ HESABI	11.378,60	499.378,29
DİĞER MENKUL KIYMETLER HESABI	190.099,02	
BİNALAR HESABI	177.000,00	
DEMİRBAŞLAR HESABI	15.878,81	
	504.555,18	504.555,18
ÖDENECEK VERGİLER ve FONLAR HESABI		
ÖDENECEK SOSYAL GÜVENLİK KES.HESABI		
ÖZ VARLIKLAR HESABI		

TMMOB İNŞAAT MÜHENDİSLERİ ODASI
TEKİRDAĞ ŞUBE

2014-2015 YILLARI KARŞILAŞTIRMALI GELİR ANALİZİ

ÜYE SAYISI: 647

KOD	AÇIKLAMA	2014 YILI		2015 YILI		ARTIŞ ORANI	GELİR KALEMLERİNİN TOPLAM	
		GERÇEKLEŞEN GELİR BÜTÇESİ	GERÇEKLEŞEN GELİR BÜTÇESİ	GERÇEKLEŞEN GELİR BÜTÇESİ	GERÇEKLEŞEN GELİR BÜTÇESİ		2014 FASIL ORANI	2015 FASIL ORANI
600.01	Üye Kayıt ve Ödenti Gelirleri	66.725,00	77.138,00	2.040,00	1,16	29,72%	31,77%	
01	Üye Kayıt Gelirleri	1.865,00	2.040,00			0,83%	0,84%	
02	Üye Kimlik Yenileme Gelirleri		120,00			0,00%	0,05%	
03	Üye Cari Yıl Ödenti Gelirleri	34.805,00	39.179,00			15,50%	17,45%	
04	Üye Geçmiş Yıl Ödenti Gelirleri	30.025,00	35.784,00			13,36%	15,94%	
05	Geçici Üye Kayıt ve Ödenti Gelirleri					0,00%	0,00%	
06	Öğrenci Üye Kayıt Gelirleri	30,00	15,00			0,01%	0,01%	
07	Öğrenci Üye Ödenti Gelirleri					0,00%	0,00%	
600.02	Belge Gelirleri	129.355,00	107.685,00	107.685,00	0,83	57,62%	44,34%	
01	Oda Kayıt Belgesi Gelirleri	8.680,00	525,00			3,87%	0,22%	
02	Fenni Mesuliyet Belgesi Gelirleri	300,00				0,13%	0,00%	
03	Statik Proje Mühendisliği Belgesi Gelirleri	3.750,00	3.800,00			1,67%	1,69%	
04	Santiye Şehitliği Belgesi Gelirleri	300,00	200,00			0,13%	0,09%	
05	Geoteknik Değerlendirme Sorumlusu Belgesi Gelirleri		50,00			0,00%	0,02%	
06	Üye Tanıtım Oda Kayıt Belgesi (Genel)		1.470,00			0,00%	0,65%	
07	Üye Tanıtım Oda Kayıt Belgesi (Yapı Denetim Çalışanları İçin)		1.435,00			0,00%	0,64%	
08	Denetim Mühendis Oda Kayıt Belgesi		350,00			0,00%	0,16%	
09	Mühendis Kontrol Elemmanı Oda Kayıt Belgesi		1.150,00			0,00%	0,51%	
10	Etüt Proje ve Danışmanlık Hizmetleri İçin Anahatlar Teknik Personel Oda Kayıt Belgesi		105,00			0,00%	0,05%	
11	Etüt Proje ve Danışmanlık Hizmetleri İçin Teknik Personel Oda Kayıt Belgesi		105,00			0,00%	0,05%	
12	Yapım Hizmetleri İçin Anahatlar Teknik Personel Oda Kayıt Belgesi		140,00			0,00%	0,06%	
13	Yapım Hizmetleri İçin Teknik Personel Oda Kayıt Belgesi		480,00			0,00%	0,22%	
14	Proje Mühendisliği İçin Oda Kayıt Belgesi		35,00			0,00%	0,02%	
15	Riskli Yapı Lisans Başvurusu Oda Kayıt Belgesi (Genel)		100,00			0,00%	0,04%	
16	Riskli Yapı Lisans Başvurusu Oda Kayıt Belgesi (Yapı Denetim/Laboratuvar Çalışanları İçin)					0,00%	0,00%	
17	Bilirkişilik Oda Kayıt Belgesi		1.050,00			0,00%	0,47%	
18	Enerji Kimlik Belgesi Kursu Oda Kayıt Belgesi					0,00%	0,00%	
19	LPG Otogaz İstasyonu/ Dolum Tesisi Sorumlulu Müdür Eğitimi Oda Kayıt Belgesi					0,00%	0,00%	
20	Şantiye Şehitliği Oda Kayıt Belgesi (Kırmı)		2.200,00			0,00%	0,98%	
21	Yıkım Sorumlusu Fenni Mesuliyet Belgesi					0,00%	0,00%	
22	Yapı Denetim Kuruluşu Ortağı Oda Kayıt Belgesi		300,00			0,00%	0,13%	
06	SİM Belgesi Gelirleri	18.900,00	18.550,00	18.550,00	8,42%	8,42%	8,26%	
01	SİM Belgesi Kayıt Gelirleri	4.900,00	4.900,00			1,25%	2,18%	
02	SİM Belgesi Yenileme Gelirleri	16.100,00	13.650,00			7,17%	6,08%	
07	İşyeri Tesci Belgesi Gelirleri	95.050,00	75.000,00	75.000,00	42,34%	42,34%	33,41%	
01	İşyeri Tesci Belgesi Kayıt Gelirleri	7.550,00	11.250,00			3,36%	5,01%	
02	İşyeri Tesci Belgesi Yenileme Gelirleri	87.500,00	63.750,00			38,98%	28,40%	
08	Yetkinlik Belgelendirme Gelirleri	0,00	0,00	0,00	0,00%	0,00%	0,00%	
01	Yetkinlik Belgelendirme Başvuru Gelirleri					0,00%	0,00%	
02	Yetkinlik Belgelendirme Ödenti Gelirleri					0,00%	0,00%	
09	Bilirkişilik Yetki Belgesi Onay Gelirleri	2.375,00	630,00			1,06%	0,28%	
10	Diğer Belge Gelirleri					0,00%	0,00%	
600.03	Hizmet Karşılığı Gelirler	2.819,77	4.429,34	4.429,34	1,57	1,26%	1,82%	
01	Mesleki Denetim Hizmet Bedeli Gelirleri	1.950,00	600,00			0,87%	0,25%	
02	Zemin ve Temel Etüt Raporları İçin Mesleki Denetim Hizmet Bedeli Gelirleri					0,00%	0,00%	
03	Laboratuvar Hizmet Gelirleri					0,00%	0,00%	
04	Bilirkişilik Hizmet Gelirleri	869,77	3.829,34	3.829,34		0,39%	1,71%	
01	Kamulaştırma Bilirkişiligi Başvuru Gelirleri	480,00	3.150,00			0,21%	1,40%	
02	Diğer Bilirkişilik Hizmet Gelirleri	389,77	679,34			0,17%	0,30%	
05	Teknik, Bilimsel, Mesleki Eğitim Gelirleri					0,00%	0,00%	
06	Meslek İçi Eğitim Gelirleri					0,00%	0,00%	
07	Ücretlerin %5'i					0,00%	0,00%	
08	Diğer Hizmet Karşılığı Gelirler					0,00%	0,00%	
600.04	Yayın Gelirleri	50,00	90,00	90,00	1,80	0,02%	0,04%	
01	Süreli Yayın Gelirleri					0,00%	0,00%	
02	Diğer Yayın Gelirleri	50,00	90,00			0,02%	0,04%	
600.05	Kira Gelirleri	11.865,19	32.706,81	32.706,81		5,29%	13,47%	
600.06	Banka ve Faiz Gelirleri	13.668,88	19.686,62	19.686,62		6,09%	8,11%	
600.07	Bağış ve Yardım Gelirleri					0,00%	0,00%	
600.08	Diğer Gelirler	224.483,84	1.089,17	1.089,17	1,08	100,00%	0,45%	
	TOPLAM		242.834,94	242.834,94	1,08	100,00%	100,00%	

TMMOB İNŞAAT MÜHENDİSLERİ ODASI
TEKİRDAĞ ŞUBE
2014 YILI TAHMİNİ - GERÇEKLEŞEN BÜTÇE ANALİZİ

		2014 YILI TAHMİNİ GİDER BÜTÇESİ	2014 YILI GERÇEKLEŞEN GİDER BÜTÇESİ	ARTIŞ %
770.01	Yönetim Giderleri	5.634,00	6.003,00	1,07
01	Profesyonel Yönetici Ücret ve Giderleri			
02	Yönetim Kurulu Oturum Ücretleri	2.134,00	2.400,00	
03	Yönetim Kurulu Üyeleri Seyahat Giderleri ve Harcırahları	500,00		
04	Yönetim Kurulu Diğer Giderleri	3.000,00	3.603,00	
770.02	Personel Giderleri	81.001,00	85.436,37	1,05
01	Personel Esas Ücretleri	51.000,00	52.218,10	
02	Personel İkramiyeleri			
03	Personel Sosyal Yardım Giderleri	10.000,00	14.327,31	
04	Personel Fazla Çalışma			
05	Kıdem ve İhbar Tazminatları	1,00		
06	SGK Primi İşçi ve İşveren Payı	20.000,00	18.890,96	
07	Sosyal Güvenlik Destek Primi İşveren Payı			
770.03	Dışardan Sağlanan Hizmet Alım Giderleri	32.400,00	25.352,66	0,78
01	Posta-Kargo Giderleri	1.000,00	827,88	
02	Haberleşme Giderleri	3.000,00	3.113,38	
03	Elektrik,Su,Yakıt, Tüketim ve Aidat Giderleri	8.500,00	7.629,63	
04	Bina Bakım ve Onarım Giderleri	15.000,00	8.669,06	
05	Büro Giderleri	1.400,00	1.297,74	
01	Kırtasiye ve Basılı Kağıt Giderleri	100,00	378,60	
02	Bilgisayar Sarf Malzeme Giderleri	200,00	468,95	
03	Arşivleme ve Dokümantasyon Giderleri			
04	Büro Malzemeleri Bakım ve Onarım Giderleri	100,00	13,99	
05	Mutfak ve Temizlik Malzemesi Giderleri	1.000,00	436,20	
06	Danışmanlık Giderleri	3.000,00	2.448,97	
07	Telif Hakları Giderleri			
08	Bilirkişilik Giderleri			
09	Diğer dışardan sağlanan hizmet alım giderleri	500,00	1.366,00	
770.04	Amaca Yönelik Giderler	3.580,00	2.422,00	0,68
01	Genel Kurul Giderleri		1.904,00	
02	Ortak Toplantı Giderleri			
03	Oda Organları, Yardımcı Organlar, Komisyon, Çalışma Gurubu Giderleri	0,00	0,00	
01	Onur Kurulu			
02	Denetleme Kurulu			
03	Danışma Kurulu			
04	Yardımcı Organlar			
05	Şube Komisyon ve Çalışma Grupları			
04	Teknik, Bilimsel, Mesleki Etkinlik Giderleri	80,00		
05	Mesleki Eğitim Giderleri			
06	Laboratuvar Giderleri			
07	genç-İMO Giderleri	1.000,00		
08	Diğer Amaca Yönelik Giderler	2.500,00	518,00	
770.05	Yayın Giderleri	3.100,00	2.720,10	0,88
01	Sürekli Yayın Giderleri	100,00	136,80	
02	Diğer Yayın Giderleri	3.000,00	2.583,30	
770.06	TMMOB Odenti Giderleri			
770.07	Ulusal-Uluslar arası Kuruluşlara Üyelik Giderleri			
770.08	TMMOB Kurul, Komisyon ve Etkinlik Giderleri			
770.09	Çeşitli Giderler	10.850,00	9.399,27	0,87
01	Kira giderleri	6.500,00	6.194,00	
02	Şehir İçi Seyahat Giderleri	100,00	54,00	
03	Temsil ve ağırlama giderleri	200,00	100,00	
04	İlan giderleri			
05	Mahkeme, Noter ve İcra Giderleri			
06	Vergi, Resim Harç Giderleri	1.500,00	1.583,37	
07	Taahhüt, Tamir, Bakım, Onarım ve Yakıt Giderleri	50,00		
08	Sigorta giderleri	500,00	245,00	
09	Gecikme zamları ve para cezaları			
10	Bağış ve yardımlar			
11	Gider kaydedilen demirbaşlar	500,00		
12	Banka giderleri	1.000,00	960,90	
13	Diğer çeşitli giderler	500,00	262,00	
770.11	Temsilcilik Giderleri	33.337,00	29.263,87	0,88
770.12	KIYMET ALIMLARI	2.000,00	0,00	0,00
01	Arsa ve Araziler			
02	Binalar			
03	Tesis, Makine ve Cihazlar			
04	Taahhütler			
05	Demirbaşlar	2.000,00		
06	Yapılmakta Olan Yatırımlar			
07	Verilen Avanslar			
TOPLAM		171.902,00	160.597,27	0,93

TMMOB İNŞAAT MÜHENDİSLERİ ODASI
TEKİRDAĞ ŞUBE
2015 YILI TAHMİNİ - GERÇEKLEŞEN BÜTÇE ANALİZİ

		2015 YILI TAHMİNİ GİDER BÜTÇESİ	2015 YILI GERÇEKLEŞEN GİDER BÜTÇESİ	ARTIŞ %
770.01	Yönetim Giderleri	13.000,00	6.815,43	0,52
01	Profesyonel Yönetici Ücret ve Giderleri			
02	Yönetim Kurulu Oturum Ücretleri	7.000,00	2.747,43	
03	Yönetim Kurulu Üyeleri Seyahat Giderleri ve Harcırahları	1.000,00		
04	Yönetim Kurulu Diğer Giderleri	5.000,00	4.068,00	
770.02	Personel Giderleri	94.000,00	90.997,52	0,97
01	Personel Esas Ücretleri	59.000,00	52.062,83	
02	Personel İkramiyeleri		497,92	
03	Personel Sosyal Yardım Giderleri	12.000,00	14.969,43	
04	Personel Fazla Çalışma			
05	Kıdem ve İhbar Tazminatları			
06	SGK Primi İşçi ve İşveren Payı	23.000,00	23.467,34	
770.03	Dışardan Sağlanan Hizmet Alım Giderleri	34.250,00	19.548,87	0,57
01	Posta-Kargo Giderleri	1.000,00	328,71	
02	Haberleşme Giderleri	4.000,00	2.399,06	
03	Elektrik,Su, Yakıt, Tüketim ve Aidat Giderleri	7.500,00	4.001,90	
04	Bina Bakım ve Onarım Giderleri	14.000,00	3.719,00	
05	Büro Giderleri	3.000,00	1.001,45	
01	Kırtasiye ve Basılı Kağıt Giderleri	500,00	244,09	
02	Bilgisayar Sarf Malzeme Giderleri	1.000,00	400,00	
03	Arşivleme ve Dokümantasyon Giderleri			
04	Büro Malzemeleri Bakım ve Onarım Giderleri	500,00		
05	Mutfak ve Temizlik Malzemesi Giderleri	1.000,00	357,36	
06	Danışmanlık Giderleri	3.000,00	2.449,08	
07	Telif Hakları Giderleri			
08	Bilirkişilik Giderleri	750,00	339,67	
09	Diğer dışardan sağlanan hizmet alım giderleri	1.000,00	5.310,00	
770.04	Amaca Yönelik Giderler	11.000,00	1.385,00	0,13
01	Genel Kurul Giderleri	1.000,00		
02	Ortak Toplantı Giderleri			
03	Oda Organları, Yardımcı Organlar, Komisyon, Çalışma Gurubu Giderleri	1.000,00		
01	Onur Kurulu			
02	Denetleme Kurulu			
03	Danışma Kurulu			
04	Yardımcı Organlar			
05	Şube Komisyon ve Çalışma Grupları	1.000,00		
04	Teknik, Bilimsel, Mesleki Etkinlik Giderleri			
05	Mesleki Eğitim Giderleri	2.000,00		
06	Laboratuvar Giderleri			
07	genç-İMO Giderleri	3.000,00	1.385,00	
08	Diğer Amaca Yönelik Giderler	4.000,00		
770.05	Yayın Giderleri	3.650,00	3.416,85	0,94
01	Sürelî Yayın Giderleri	150,00	39,60	
02	Diğer Yayın Giderleri	3.500,00	3.377,25	
770.06	TMMOB Odenti Giderleri			
770.07	Ulusal-Uluslararası Kuruluşlara Üyelik Giderleri			
770.08	TMMOB Kurul, Komisyon ve Etkinlik Giderleri			
770.09	Çeşitli Giderler	12.200,00	3.477,16	0,29
01	Kira giderleri	7.000,00		
02	Şehir İçi Seyahat Giderleri	250,00		
03	Temsil ve ağırlama giderleri	250,00	500,00	
04	İlan giderleri			
05	Mahkeme, Noter ve İcra Giderleri	500,00		
06	Vergi, Resim Harç Giderleri	2.250,00	2.215,22	
07	Taşıt, Tamir, Bakım, Onarım ve Yakıt Giderleri			
08	Sigorta giderleri	250,00		
09	Gecikme zamları ve para cezaları			
10	Bağış ve yardımlar			
11	Gider kaydedilen demirbaşlar			
12	Banka giderleri	1.200,00	750,94	
13	Diğer çeşitli giderler	500,00	11,00	
770.11	Temsilcilik Giderleri	35.000,00	23.898,55	0,68
770.12	KIYMET ALIMLARI	5.000,00		
01	Arsa ve Araziler			
02	Binalar			
03	Tesis, Makine ve Cihazlar			
04	Taşıtlar			
05	Demirbaşlar	5.000,00		
06	Yapılmakta Olan Yatırımlar			
07	Verilen Avanslar			
TOPLAM		208.100,00	149.539,38	0,72

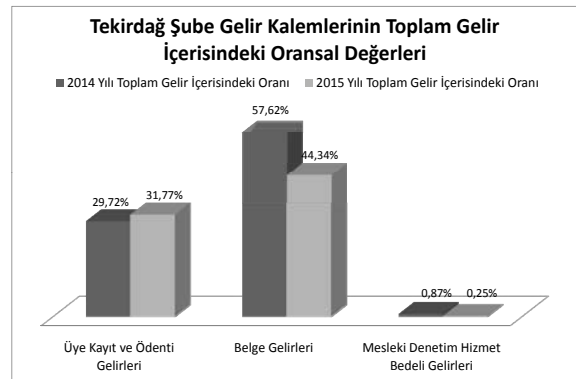
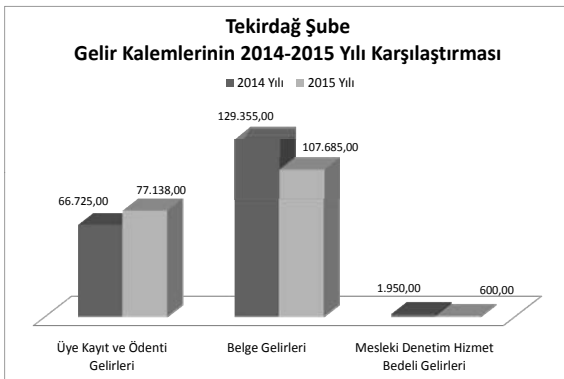
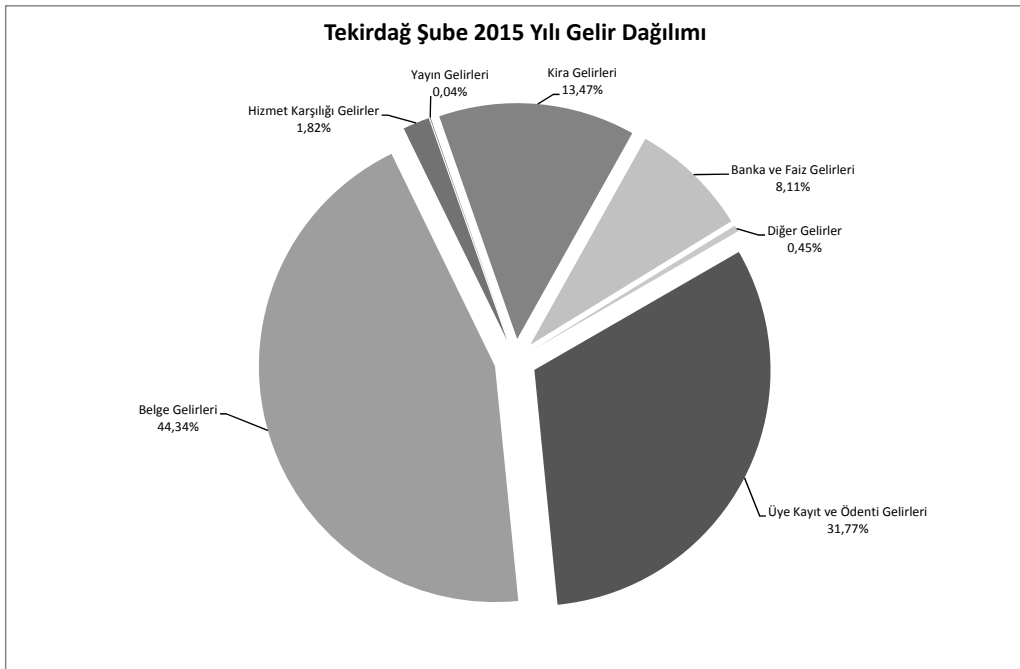
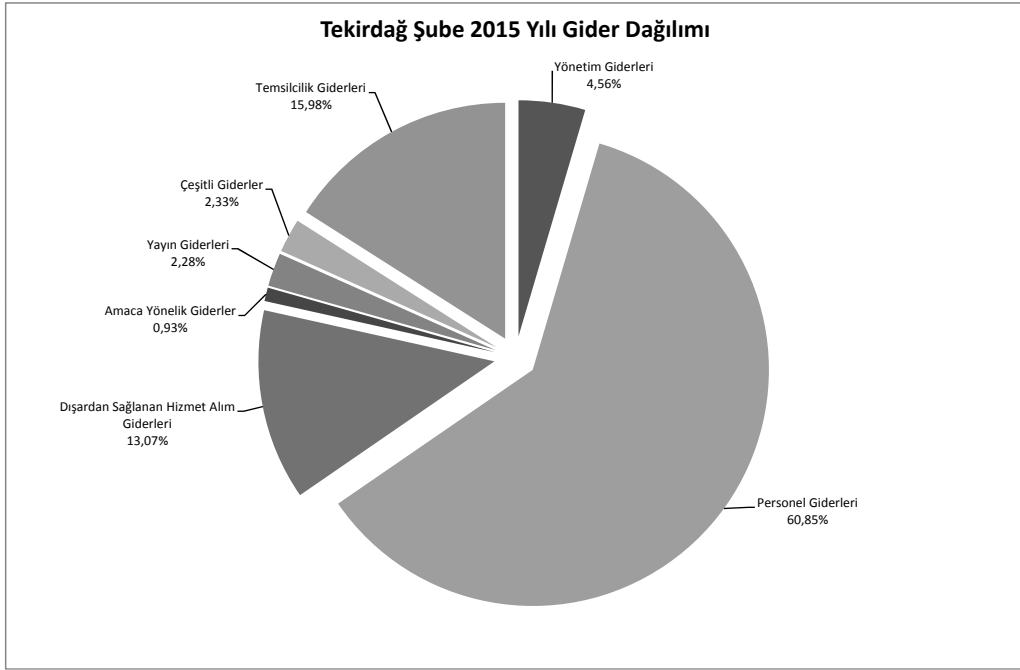

İNŞAAT MÜHENDİSLERİ ODASI
TRABZON ŞUBE
31.12.2014 TARİHİ İTİBARIYLA BİLANÇOSU

AKTİF		PASİF
KASA HESABI	7.113,90	4.024,29
BANKALAR HESABI	79.579,36	7.751,58
KREDİ KARTI SLİPLERİ HESABI	84.980,43	321.127,44
PERSONEL AVANSLARI HESABI	1.500,00	
BİNALAR HESABI	800,00	
DEMİRBAŞLAR HESABI	158.929,62	
	332.903,31	332.903,31
ÖDENECEK VERGİLER ve FONLAR HESABI		
ÖDENECEK SOSYAL GÜVENLİK KES.HESABI		
ÖZ VARLIKLAR HESABI		

İNŞAAT MÜHENDİSLERİ ODASI
TRABZON ŞUBE
31.12.2015 TARİHİ İTİBARIYLA BİLANÇOSU

AKTİF		PASİF
KASA HESABI	4.888,02	9.154,21
BANKALAR HESABI	165.186,98	4.262,99
KREDİ KARTI SLİPLERİ HESABI	90.134,19	408.151,61
BİNALAR HESABI	800,00	
DEMİRBAŞLAR HESABI	160.559,62	
	421.568,81	421.568,81
ÖDENECEK VERGİLER ve FONLAR HESABI		
ÖDENECEK SOSYAL GÜVENLİK KES.HESABI		
ÖZ VARLIKLAR HESABI		

TMMOB İNŞAAT MÜHENDİSLERİ ODASI
TRABZON ŞUBE

2014-2015 YILLARI KARŞILAŞTIRMALI GELİR ANALİZİ

ÜYE SAYISI: 2.629

KOD	AÇIKLAMA	2014 YILI		2015 YILI		ARTIŞ ORANI	GELİR KALEMLERİNİN TOPLAM	
		GERÇEKLEŞEN GELİR BÜTÇESİ	GERÇEKLEŞEN GELİR BÜTÇESİ	GERÇEKLEŞEN GELİR BÜTÇESİ	GERÇEKLEŞEN GELİR BÜTÇESİ		2014 FASIL ORANI	2015 FASIL ORANI
600.01	Üye Kayıt ve Ödenti Gecikimleri	180.775,00	7.715,00	233.628,00	8.080,00	1,29	32,27%	43,40%
01	Üye Kayıt Gecikimleri						1,38%	1,50%
02	Üye Kimlik Yenileme Gecikimleri		910,00		640,00		0,16%	0,11%
03	Üye Cari Yıl Ödenti Gecikimleri	93.610,00		120.446,00			16,71%	21,50%
04	Üye Geçmiş Yıl Ödenti Gecikimleri	77.450,00		103.952,00			13,82%	18,55%
05	Gecici Üye Kayıt ve Ödenti Gecikimleri			0,00			0,00%	0,00%
06	Öğrenci Üye Kayıt Gecikimleri	1.090,00		510,00			0,19%	0,09%
07	Öğrenci Üye Ödenti Gecikimleri			0,00			0,00%	0,00%
600.02	Belge Gecikimleri	277.255,00		173.635,00		0,63	49,49%	32,25%
01	Oda Kayıt Belgesi Gecikimleri	30.065,00		1.505,00			5,37%	0,28%
02	Fenni Mesuliyet Belgesi Gecikimleri	4.000,00		2.500,00			0,71%	0,45%
03	Statik Proje Müberrifliği Belgesi Gecikimleri	15.250,00		10.150,00			2,72%	1,81%
04	Santiye Sağlık Belgesi Gecikimleri	8.800,00		7.700,00			1,57%	1,37%
05	Geoteknik Değerlendirme Sorumlusu Belgesi Gecikimleri	650,00		700,00			0,12%	0,12%
06	Üye Tanıtım Oda Kayıt Belgesi (Genel)			2.135,00			0,00%	0,38%
07	Üye Tanıtım Oda Kayıt Belgesi (Yapı Denetim Çalışanları İçin)			210,00			0,00%	0,04%
08	Denetim Mühendis Oda Kayıt Belgesi			3.000,00			0,00%	0,54%
09	Mühendis Kontrol Elemmanı Oda Kayıt Belgesi			8.250,00			0,00%	1,47%
10	Etüt Proje ve Danışmanlık Hizmetleri İçin Anahatlar Teknik Personel Oda Kayıt Belgesi			850,00			0,00%	0,15%
11	Etüt Proje ve Danışmanlık Hizmetleri İçin Teknik Personel Oda Kayıt Belgesi			315,00			0,00%	0,06%
12	Yapım Hizmetleri İçin Anahatlar Teknik Personel Oda Kayıt Belgesi			350,00			0,00%	0,06%
13	Yapım Hizmetleri İçin Teknik Personel Oda Kayıt Belgesi			14.000,00			0,00%	2,50%
14	Proje Müşavirliği İçin Oda Kayıt Belgesi						0,00%	0,00%
15	Riskli Yapı Lisans Başvurusu Oda Kayıt Belgesi (Genel)			150,00			0,00%	0,03%
16	Riskli Yapı Lisans Başvurusu Oda Kayıt Belgesi (Yapı Denetim/Laboratuvar Çalışanları İçin)			50,00			0,01%	0,01%
17	Bilirkişilik Oda Kayıt Belgesi			1.950,00			0,00%	0,35%
18	Enerji Kimlik Belgesi Kursu Oda Kayıt Belgesi						0,00%	0,00%
19	LPG Otogaz İstasyonu/ Dolum Tesisi Sorumlusu Müdür Eğitimi Oda Kayıt Belgesi			35,00			0,00%	0,01%
20	Şantiye Sağlık Oda Kayıt Belgesi (Kırmı)			15.600,00			0,00%	2,78%
21	Yıkım Sorumlusu Fenni Mesuliyet Belgesi			100,00			0,00%	0,02%
22	Yapı Denetim Kuruluşu Ortağı Oda Kayıt Belgesi						0,00%	0,00%
06	SİM Belgesi Gecikimleri	46.550,00		29.400,00			8,31%	5,25%
01	SİM Belgesi Kayıt Gecikimleri	10.500,00		5.600,00			1,87%	1,00%
02	SİM Belgesi Yenileme Gecikimleri	36.050,00		23.800,00			6,43%	4,25%
07	İşyeri Tescil Belgesi Gecikimleri	166.520,00		175.500,00			29,72%	20,62%
01	İşyeri Tescil Belgesi Kayıt Gecikimleri	15.800,00		14.250,00			2,82%	2,54%
02	İşyeri Tescil Belgesi Yenileme Gecikimleri	150.720,00		101.250,00			26,90%	18,07%
08	Yakınlık Belgelendirme Başvuru Gecikimleri			0,00			0,00%	0,00%
01	Yakınlık Belgelendirme Başvuru Gecikimleri						0,00%	0,00%
02	Yakınlık Belgelendirme Ödenti Gecikimleri						0,00%	0,00%
09	Bilirkişilik Yetki Belgesi Onay Gecikimleri	5.420,00		6.180,00			0,97%	1,10%
10	Diğer Belge Gecikimleri						0,00%	0,00%
600.03	Hizmet Karşılığı Gecikimleri	42.202,00		65.752,86		1,56	7,53%	12,21%
01	Mesleki Denetim Hizmet Bedeli Gecikimleri	1.382,00		663,00			0,25%	0,12%
02	Zemin ve Temel Etüt Raporları İçin Mesleki Denetim Hizmet Bedeli Gecikimleri						0,00%	0,00%
03	Laboratuvar Hizmet Gecikimleri						0,00%	0,00%
04	Bilirkişilik Hizmet Gecikimleri	29.940,00		32.630,28			5,34%	5,82%
01	Kamulaştırma Bilirkişiliği Başvuru Gecikimleri	13.275,00		15.630,00			2,37%	2,79%
02	Diğer Bilirkişilik Hizmet Gecikimleri	16.665,00		17.000,28			2,97%	3,03%
05	Teknik, Bilimsel, Mesleki Etkinlik Gecikimleri	10.880,00		15.342,90			1,94%	2,74%
06	Meslek İçi Eğitim Gecikimleri			14.935,00			0,00%	2,67%
07	Ücretlerin %5'i						0,00%	0,00%
08	Diğer Hizmet Karşılığı Gecikimleri			2.181,68			0,00%	0,39%
600.04	Yayın Gecikimleri	35.570,00		37.630,00		1,06	6,35%	6,99%
01	Süreli Yayın Gecikimleri	80,00		500,00			0,01%	0,09%
02	Diğer Yayın Gecikimleri	35.490,00		37.130,00			6,33%	6,90%
600.05	Kira Gecikimleri						0,00%	0,00%
600.06	Banka ve Faiz Gecikimleri			4.132,12			0,00%	0,77%
600.07	Bağış ve Yardım Gecikimleri						0,00%	0,00%
600.08	Diğer Gecikimler	24.447,88		23.591,50			4,36%	4,38%
	TOPLAM	560.249,88		538.369,48		0,96	100,00%	100,00%

TMMOB İNŞAAT MÜHENDİSLERİ ODASI
TRABZON ŞUBE
2014 YILI TAHMİNİ - GERÇEKLEŞEN BÜTÇE ANALİZİ

		2014 YILI TAHMİNİ GİDER BÜTÇESİ	2014 YILI GERÇEKLEŞEN GİDER BÜTÇESİ	ARTIŞ %
770.01	Yönetim Giderleri	4.000,00	0,00	0,00
01	Profesyonel Yönetici Ücret ve Giderleri			
02	Yönetim Kurulu Oturum Ücretleri			
03	Yönetim Kurulu Üyeleri Seyahat Giderleri ve Harcırahları	4.000,00		
04	Yönetim Kurulu Diğer Giderleri			
770.02	Personel Giderleri	320.800,00	291.202,62	0,91
01	Personel Esas Ücretleri	194.300,00	180.716,14	
02	Personel İkramiyeleri			
03	Personel Sosyal Yardım Giderleri	22.000,00	17.043,79	
04	Personel Fazla Çalışma			
05	Kıdem ve İhbar Tazminatları	24.500,00	24.332,23	
06	SGK Primi İşçi ve İşveren Payı	80.000,00	69.110,46	
07	Sosyal Güvenlik Destek Primi İşveren Payı			
770.03	Dışardan Sağlanan Hizmet Alım Giderleri	95.000,00	66.859,32	0,70
01	Posta-Kargo Giderleri	9.000,00	8.330,97	
02	Haberleşme Giderleri	20.000,00	12.304,20	
03	Elektrik,Su,Yakıt, Tüketim ve Aidat Giderleri	6.000,00	5.394,59	
04	Bina Bakım ve Onarım Giderleri	7.000,00	5.874,02	
05	Büro Giderleri	21.000,00	17.972,86	
01	Kırtasiye ve Basılı Kağıt Giderleri	5.000,00	4.534,54	
02	Bilgisayar Sarf Malzeme Giderleri	2.000,00	1.768,99	
03	Arşivleme ve Dokümantasyon Giderleri	4.000,00	1.627,32	
04	Büro Malzemeleri Bakım ve Onarım Giderleri	3.000,00	2.046,18	
05	Mutfak ve Temizlik Malzemesi Giderleri	7.000,00	7.995,83	
06	Danışmanlık Giderleri	3.500,00	2.167,68	
07	Telif Hakları Giderleri			
08	Bilirkişilik Giderleri	20.000,00	6.480,00	
09	Diğer dışardan sağlanan hizmet alım giderleri	8.500,00	8.335,00	
770.04	Amaca Yönelik Giderler	67.200,00	47.104,70	0,70
01	Genel Kurul Giderleri	7.200,00	7.200,00	
02	Ortak Toplantı Giderleri			
03	Oda Organları, Yardımcı Organlar, Komisyon, Çalışma Gurubu Giderleri	5.000,00	4.049,28	
01	Onur Kurulu			
02	Denetleme Kurulu			
03	Danışma Kurulu			
04	Yardımcı Organlar			
05	Şube Komisyon ve Çalışma Grupları	5.000,00	4.049,28	
04	Teknik, Bilimsel, Mesleki Etkinlik Giderleri	10.000,00	503,00	
05	Mesleki Eğitim Giderleri	15.000,00	7.867,00	
06	Laboratuvar Giderleri			
07	genç-İMO Giderleri	20.000,00	12.297,27	
08	Diğer Amaca Yönelik Giderler	10.000,00	15.188,15	
770.05	Yayın Giderleri	22.000,00	11.445,00	0,52
01	Sürekli Yayın Giderleri	12.000,00	11.445,00	
02	Diğer Yayın Giderleri	10.000,00		
770.06	TMMOB Odenti Giderleri			
770.07	Ulusal-Uluslar arası Kuruluşlara Üyelik Giderleri			
770.08	TMMOB Kurul, Komisyon ve Etkinlik Giderleri	5.000,00	8.181,18	1,64
770.09	Çeşitli Giderler	32.000,00	20.121,25	0,63
01	Kira giderleri			
02	Şehir İçi Seyahat Giderleri	5.000,00	890,00	
03	Temsil ve ağırlama giderleri	5.000,00	3.071,44	
04	İlan giderleri	2.000,00	858,00	
05	Mahkeme, Noter ve İcra Giderleri	6.000,00	5.502,22	
06	Vergi, Resim Harç Giderleri	2.500,00	1.219,00	
07	Taahhüt, Tamir, Bakım, Onarım ve Yakıt Giderleri			
08	Sigorta giderleri	1.500,00	984,00	
09	Gecikme zamları ve para cezaları			
10	Bağış ve yardımlar			
11	Gider kaydedilen demirbaşlar	1.500,00	168,60	
12	Banka giderleri	7.000,00	7.145,54	
13	Diğer çeşitli giderler	1.500,00	282,45	
770.11	Temsilcilik Giderleri	45.000,00	45.569,36	1,01
770.12	KIYMET ALIMLARI	6.000,00	2.400,00	0,40
01	Arsa ve Araziler			
02	Binalar			
03	Tesis, Makine ve Cihazlar			
04	Taahhütler			
05	Demirbaşlar	6.000,00	2.400,00	
06	Yapılmakta Olan Yatırımlar			
07	Verilen Avanslar			
TOPLAM		597.000,00	492.883,43	0,83

TMMOB İNŞAAT MÜHENDİSLERİ ODASI
TRABZON ŞUBE
2015 YILI TAHMİNİ - GERÇEKLEŞEN BÜTÇE ANALİZİ

		2015 YILI TAHMİNİ GİDER BÜTÇESİ	2015 YILI GERÇEKLEŞEN GİDER BÜTÇESİ	ARTIŞ %
770.01	Yönetim Giderleri	9.000,00	564,49	0,06
01	Profesyonel Yönetici Ücret ve Giderleri			
02	Yönetim Kurulu Oturum Ücretleri	7.000,00		
03	Yönetim Kurulu Üyeleri Seyahat Giderleri ve Harcırahları	1.000,00	284,50	
04	Yönetim Kurulu Diğer Giderleri	1.000,00	279,99	
770.02	Personel Giderleri	238.000,00	307.864,13	1,29
01	Personel Esas Ücretleri	171.000,00	150.091,94	
02	Personel İkramiyeleri			
03	Personel Sosyal Yardım Giderleri	20.000,00	13.858,09	
04	Personel Fazla Çalışma			
05	Kıdem ve İhbar Tazminatları		99.065,32	
06	SGK Primi İşçi ve İşveren Payı	47.000,00	44.848,78	
770.03	Dışardan Sağlanan Hizmet Alım Giderleri	74.200,00	62.425,89	0,84
01	Posta-Kargo Giderleri	8.000,00	3.388,96	
02	Haberleşme Giderleri	14.000,00	11.375,75	
03	Elektrik,Su, Yakıt, Tüketim ve Aidat Giderleri	7.000,00	5.229,00	
04	Bina Bakım ve Onarım Giderleri	7.500,00	6.910,64	
05	Büro Giderleri	20.200,00	17.728,23	
01	Kırtasiye ve Basılı Kağıt Giderleri	3.000,00	3.655,09	
02	Bilgisayar Sarf Malzeme Giderleri	2.000,00	145,00	
03	Arşivleme ve Dokümantasyon Giderleri	700,00	501,70	
04	Büro Malzemeleri Bakım ve Onarım Giderleri	5.500,00	6.137,58	
05	Mutfak ve Temizlik Malzemesi Giderleri	9.000,00	7.288,86	
06	Danışmanlık Giderleri	2.500,00	2.167,36	
07	Telif Hakları Giderleri			
08	Bilirkişilik Giderleri	10.000,00	6.740,00	
09	Diğer dışardan sağlanan hizmet alım giderleri	5.000,00	8.885,95	
770.04	Amaca Yönelik Giderler	150.000,00	112.350,64	0,75
01	Genel Kurul Giderleri	1.000,00		
02	Ortak Toplantı Giderleri	2.000,00		
03	Oda Organları, Yardımcı Organlar, Komisyon, Çalışma Gurubu Giderleri	5.000,00	1.515,00	
01	Onur Kurulu			
02	Denetleme Kurulu			
03	Danışma Kurulu			
04	Yardımcı Organlar			
05	Şube Komisyon ve Çalışma Grupları	5.000,00	1.515,00	
04	Teknik, Bilimsel, Mesleki Etkinlik Giderleri	100.000,00	56.496,74	
05	Mesleki Eğitim Giderleri	12.000,00	7.778,63	
06	Laboratuvar Giderleri			
07	genç-İMO Giderleri	15.000,00	35.640,27	
08	Diğer Amaca Yönelik Giderler	15.000,00	10.920,00	
770.05	Yayın Giderleri	18.000,00	30.364,97	1,69
01	Sürekli Yayın Giderleri		13.989,37	
02	Diğer Yayın Giderleri	18.000,00	16.375,60	
770.06	TMMOB Odenti Giderleri			
770.07	Ulusal-Uluslararası Kuruluşlara Üyelik Giderleri			
770.08	TMMOB Kurul, Komisyon ve Etkinlik Giderleri	10.000,00	6.024,94	0,60
770.09	Çeşitli Giderler	23.500,00	18.332,56	0,78
01	Kira giderleri			
02	Şehir İçi Seyahat Giderleri	1.000,00	150,00	
03	Temsil ve ağırlama giderleri	3.000,00	3.811,19	
04	İlan giderleri	1.500,00	1.422,00	
05	Mahkeme, Noter ve İcra Giderleri	6.000,00	3.612,00	
06	Vergi, Resim Harç Giderleri	2.000,00	2.017,40	
07	Taahhüt, Tamir, Bakım, Onarım ve Yakıt Giderleri			
08	Sigorta giderleri	1.000,00	168,60	
09	Gecikme zamları ve para cezaları			
10	Bağış ve yardımlar			
11	Gider kaydedilen demirbaşlar	500,00		
12	Banka giderleri	7.500,00	5.796,46	
13	Diğer çeşitli giderler	1.000,00	1.354,91	
770.11	Temsilcilik Giderleri	55.000,00	50.697,62	0,92
770.12	KIYMET ALIMLARI	2.500,00	1.630,00	0,65
01	Arsa ve Araziler			
02	Binalar			
03	Tesis, Makine ve Cihazlar			
04	Taahhütler			
05	Demirbaşlar	2.500,00	1.630,00	
06	Yapılmakta Olan Yatırımlar			
07	Verilen Avanslar			
TOPLAM		580.200,00	590.255,24	1,02

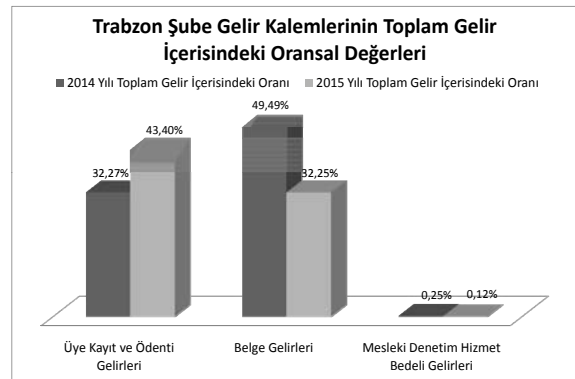
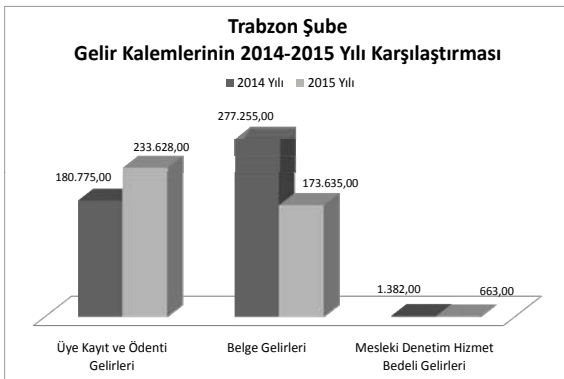
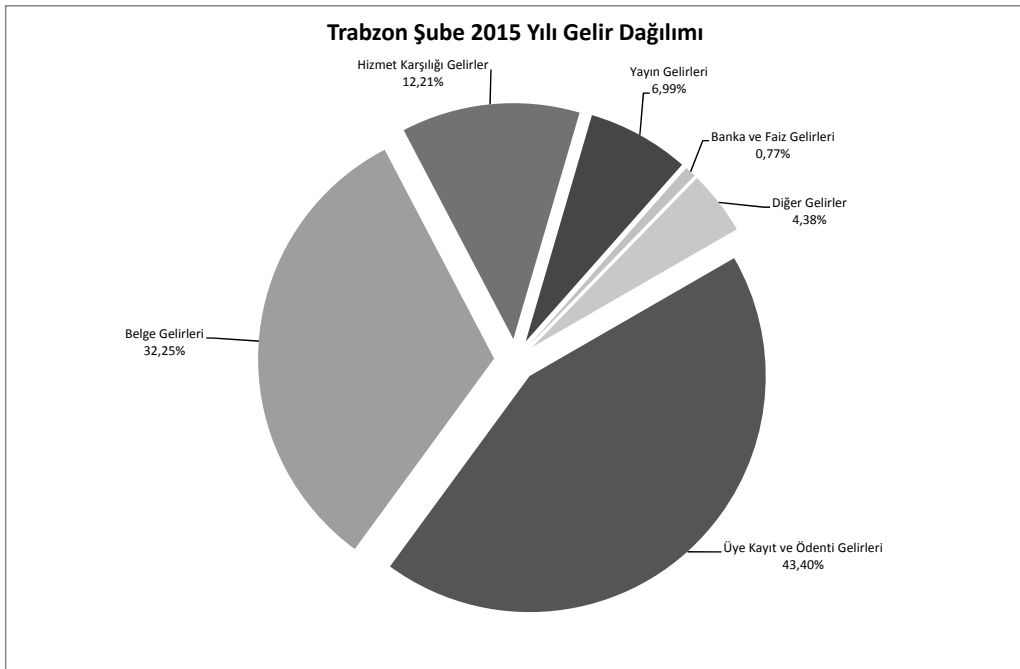
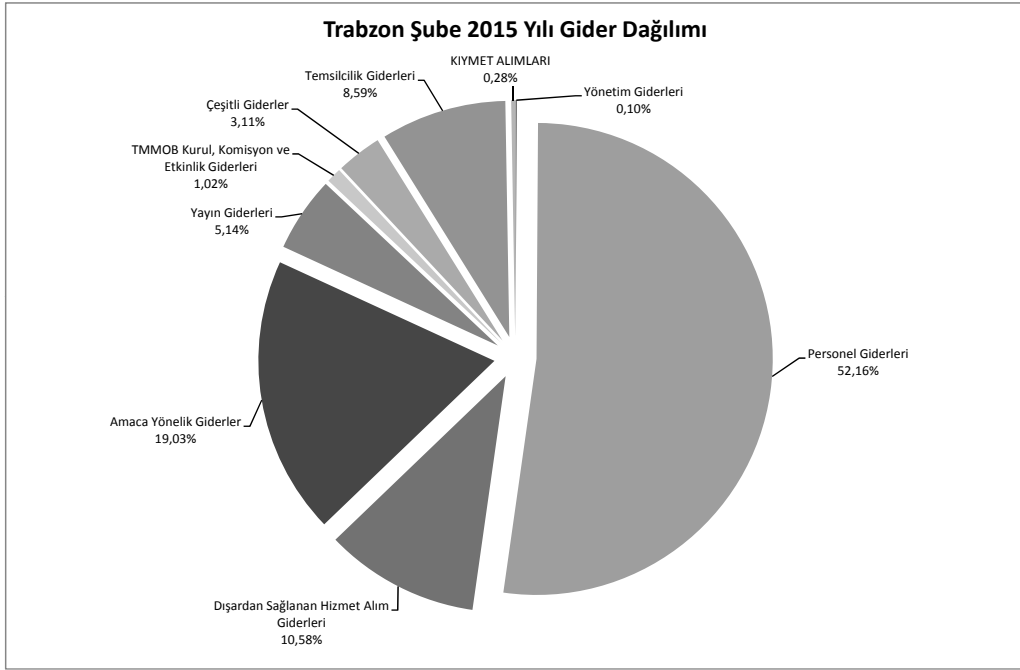

TMMOB İNŞAAT MÜHENDİSLERİ ODASI
UŞAK ŞUBE

2014-2015 YILLARI KARŞILAŞTIRMALI GELİR ANALİZİ

ÜYE SAYISI: 329

	2014 YILI		2015 YILI		ARTIŞ ORANI	GELİR KALEMLERİNİN TOPLAM	
	GERÇEKLEŞEN GELİR BÜTÇESİ	GERÇEKLEŞEN GELİR BÜTÇESİ	GERÇEKLEŞEN GELİR BÜTÇESİ	GERÇEKLEŞEN GELİR BÜTÇESİ		2014 FASIL ORANI	2015 FASIL ORANI
600.01	Üye Kayıt ve Ödenti Gecirleri	30.700,00	36.634,00	920,00	1,19	22,68%	23,94%
01	Üye Kayıt Gecirleri	625,00				0,46%	0,60%
02	Üye Kimlik Yenileme Gecirleri					0,00%	0,00%
03	Üye Cari Yıl Ödenti Gecirleri	21.765,00	25.064,00	3.299,00		16,08%	18,52%
04	Üye Geçmiş Yıl Ödenti Gecirleri	8.250,00	10.360,00	2.110,00		6,09%	7,65%
05	Gecici Üye Kayıt ve Ödenti Gecirleri					0,00%	0,00%
06	Öğrenci Üye Kayıt Gecirleri	60,00	290,00	230,00		0,04%	0,21%
07	Öğrenci Üye Ödenti Gecirleri					0,00%	0,00%
600.02	Belge Gecirleri	64.780,00	66.155,00	1.375,00	1,02	47,86%	43,23%
01	Oda Kayıt Belgesi Gecirleri	4.620,00	385,00			3,41%	0,25%
02	Fenni Mesuliyet Belgesi Gecirleri					0,00%	0,00%
03	Statik Proje Mühendisliği Belgesi Gecirleri		50,00			0,00%	0,04%
04	Santiye Şehitliği Belgesi Gecirleri					0,00%	0,00%
05	Geoteknik Değerlendirme Sorumlusu Belgesi Gecirleri					0,00%	0,00%
06	Üye Tanıtım Oda Kayıt Belgesi (Genel)		980,00			0,00%	0,72%
07	Üye Tanıtım Oda Kayıt Belgesi (Yapı Denetim Çalışanları İçin)		1.015,00			0,00%	0,75%
08	Denetçi Mühendis Oda Kayıt Belgesi					0,00%	0,00%
09	Mühendis Kontrol Elemamı Oda Kayıt Belgesi					0,00%	0,00%
10	Etüt Proje ve Danışmanlık Hizmetleri İçin Anahatlar Teknik Personel Oda Kayıt Belgesi					0,00%	0,00%
11	Etüt Proje ve Danışmanlık Hizmetleri İçin Teknik Personel Oda Kayıt Belgesi					0,00%	0,00%
12	Yapım Hizmetleri İçin Anahatlar Teknik Personel Oda Kayıt Belgesi		35,00			0,00%	0,03%
13	Yapım Hizmetleri İçin Teknik Personel Oda Kayıt Belgesi		1.750,00			0,00%	1,29%
14	Proje Müşavirliği İçin Oda Kayıt Belgesi					0,00%	0,00%
15	Riskli Yapı Lisans Başvurusu Oda Kayıt Belgesi (Genel)					0,00%	0,00%
16	Riskli Yapı Lisans Başvurusu Oda Kayıt Belgesi (Yapı Denetim/Laboratuvar Çalışanları İçin)		250,00			0,00%	0,18%
17	Bilirkişilik Oda Kayıt Belgesi					0,00%	0,00%
18	Enerji Kimlik Belgesi Kursu Oda Kayıt Belgesi					0,00%	0,00%
19	İPG Otogaz İstasyonu/Dolum Tesisi Sorumlulu Müdür Eğitimi Oda Kayıt Belgesi					0,00%	0,00%
20	Şantiye Şehitliği Oda Kayıt Belgesi (Kamu)					0,00%	0,00%
21	Yıkım Sorumlusu Fenni Mesuliyet Belgesi					0,00%	0,00%
22	Yapı Denetim Kuruluşu Ortağı Oda Kayıt Belgesi		300,00			0,00%	0,22%
06	SİM Belgesi Gecirleri	15.050,00	13.300,00	-1.750,00		11,12%	9,83%
01	SİM Belgesi Kayıt Gecirleri	4.550,00	5.250,00	700,00		3,36%	3,88%
02	SİM Belgesi Yenileme Gecirleri	10.500,00	8.050,00	-2.450,00		7,76%	5,95%
07	İşyeri Tescil Belgesi Gecirleri	45.020,00	48.000,00	2.980,00		33,26%	35,46%
01	İşyeri Tescil Belgesi Yenileme Gecirleri	7.900,00	8.250,00	350,00		5,84%	6,09%
02	İşyeri Tescil Belgesi Yenileme Gecirleri	37.120,00	39.750,00	2.630,00		27,42%	29,36%
08	Yetkinlik Belgelendirme Gecirleri		0,00			0,00%	0,00%
01	Yetkinlik Belgelendirme Başvuru Gecirleri					0,00%	0,00%
02	Yetkinlik Belgelendirme Ödenti Gecirleri					0,00%	0,00%
09	Bilirkişilik Yetki Belgesi Onay Gecirleri	90,00				0,07%	0,07%
10	Diğer Belge Gecirleri					0,00%	0,00%
600.03	Hizmet Karşılığı Gecirleri	375,00	750,00	375,00	2,00	0,28%	0,49%
01	Mesleki Denetim Hizmet Bedeli Gecirleri		150,00			0,00%	0,10%
02	Zemin ve Temel Etüt Raporları İçin Mesleki Denetim Hizmet Bedeli Gecirleri					0,00%	0,00%
03	Laboratuvar Hizmet Gecirleri					0,00%	0,00%
04	Bilirkişilik Hizmet Gecirleri	375,00	600,00	225,00		0,28%	0,44%
01	Kamulaştırma Bilirkişiligi Başvuru Gecirleri	375,00	600,00	225,00		0,28%	0,44%
02	Diğer Bilirkişilik Hizmet Gecirleri					0,00%	0,00%
05	Teknik, Bilimsel, Mesleki Eğitim Gecirleri					0,00%	0,00%
06	Meslek İçi Eğitim Gecirleri					0,00%	0,00%
07	Ücretlerin %5'i					0,00%	0,00%
08	Diğer Hizmet Karşılığı Gecirleri					0,00%	0,00%
600.04	Yayın Gecirleri	8.000,00	9.470,00	1.470,00	1,18	5,91%	6,19%
01	Süreli Yayın Gecirleri		180,00			0,00%	0,12%
02	Diğer Yayın Gecirleri	8.000,00	9.290,00	1.290,00		5,91%	6,07%
600.05	Kira Gecirleri	18.800,00	22.733,00	3.933,00		13,89%	14,85%
600.06	Banka ve Faiz Gecirleri	12.405,99	17.221,30	4.815,31		9,16%	11,25%
600.07	Bağış ve Yardım Gecirleri					0,00%	0,00%
01	Diğer Gecirler	306,00	75,22			0,23%	0,05%
600.08	TOPLAM	135.366,99	153.038,52	17.671,53	1,13	100,00%	100,00%

TMMOB İNŞAAT MÜHENDİSLERİ ODASI
UŞAK ŞUBE
2014 YILI TAHMİNİ - GERÇEKLEŞEN BÜTÇE ANALİZİ

		2014 YILI TAHMİNİ GİDER BÜTÇESİ	2014 YILI GERÇEKLEŞEN GİDER BÜTÇESİ	ARTIŞ %
770.01	Yönetim Giderleri	6.890,00	7.723,49	1,12
01	Profesyonel Yönetici Ücret ve Giderleri			
02	Yönetim Kurulu Oturum Ücretleri	6.640,00	7.478,49	
03	Yönetim Kurulu Üyeleri Seyahat Giderleri ve Harcırahları			
04	Yönetim Kurulu Diğer Giderleri	250,00	245,00	
770.02	Personel Giderleri	130.000,00	122.650,98	0,94
01	Personel Esas Ücretleri	50.000,00	43.605,04	
02	Personel İkramiyeleri			
03	Personel Sosyal Yardım Giderleri			
04	Personel Fazla Çalışma			
05	Kıdem ve İhbar Tazminatları	63.000,00	62.991,69	
06	SGK Primi İşçi ve İşveren Payı	17.000,00	16.054,25	
07	Sosyal Güvenlik Destek Primi İşveren Payı			
770.03	Dışardan Sağlanan Hizmet Alım Giderleri	24.450,00	14.853,07	0,61
01	Posta-Kargo Giderleri	200,00	143,86	
02	Haberleşme Giderleri	4.000,00	3.260,35	
03	Elektrik,Su,Yakıt, Tüketim ve Aidat Giderleri	5.000,00	3.680,80	
04	Bina Bakım ve Onarım Giderleri	4.500,00	1.596,44	
05	Büro Giderleri	6.750,00	2.559,38	
01	Kırtasiye ve Basılı Kağıt Giderleri	3.000,00	721,23	
02	Bilgisayar Sarf Malzeme Giderleri	500,00	174,80	
03	Arşivleme ve Dokümantasyon Giderleri			
04	Büro Malzemeleri Bakım ve Onarım Giderleri	750,00	232,96	
05	Mutfak ve Temizlik Malzemesi Giderleri	2.500,00	1.430,39	
06	Danışmanlık Giderleri	4.000,00	3.612,24	
07	Telif Hakları Giderleri			
08	Bilirkişilik Giderleri			
09	Diğer dışardan sağlanan hizmet alım giderleri			
770.04	Amaca Yönelik Giderler	16.350,00	9.476,50	0,58
01	Genel Kurul Giderleri	3.500,00	2.714,00	
02	Ortak Toplantı Giderleri	1.200,00	92,00	
03	Oda Organları, Yardımcı Organlar, Komisyon, Çalışma Gurubu Giderleri	400,00	0,00	
01	Onur Kurulu			
02	Denetleme Kurulu			
03	Danışma Kurulu			
04	Yardımcı Organlar			
05	Şube Komisyon ve Çalışma Grupları	400,00		
04	Teknik, Bilimsel, Mesleki Etkinlik Giderleri	500,00		
05	Mesleki Eğitim Giderleri	9.500,00	6.065,00	
06	Laboratuvar Giderleri			
07	genç-İMO Giderleri	1.250,00	605,50	
08	Diğer Amaca Yönelik Giderler			
770.05	Yayın Giderleri	5.500,00	3.278,00	0,60
01	Sürekli Yayın Giderleri	3.000,00	2.725,00	
02	Diğer Yayın Giderleri	2.500,00	553,00	
770.06	TMMOB Odenti Giderleri			
770.07	Ulusal-Uluslar arası Kuruluşlara Üyelik Giderleri			
770.08	TMMOB Kurul, Komisyon ve Etkinlik Giderleri			
770.09	Çeşitli Giderler	5.500,00	4.578,55	0,83
01	Kira giderleri			
02	Şehir İçi Seyahat Giderleri			
03	Temsil ve ağırlama giderleri	2.000,00	2.189,30	
04	İlan giderleri			
05	Mahkeme, Noter ve İcra Giderleri	500,00	282,57	
06	Vergi, Resim Harç Giderleri	1.000,00	951,60	
07	Taahhüt, Tamir, Bakım, Onarım ve Yakıt Giderleri			
08	Sigorta giderleri			
09	Gecikme zamları ve para cezaları			
10	Bağış ve yardımlar			
11	Gider kaydedilen demirbaşlar	250,00		
12	Banka giderleri	1.500,00	1.155,08	
13	Diğer çeşitli giderler	250,00		
770.11	Temsilcilik Giderleri			
770.12	KIYMET ALIMLARI	2.000,00	462,50	0,23
01	Arsa ve Araziler			
02	Binalar			
03	Tesis, Makine ve Cihazlar			
04	Taahhütler			
05	Demirbaşlar	2.000,00	462,50	
06	Yapılmakta Olan Yatırımlar			
07	Verilen Avanslar			
TOPLAM		190.690,00	163.023,09	0,85

TMMOB İNŞAAT MÜHENDİSLERİ ODASI
UŞAK ŞUBE
2015 YILI TAHMİNİ - GERÇEKLEŞEN BÜTÇE ANALİZİ

		2015 YILI TAHMİNİ GİDER BÜTÇESİ	2015 YILI GERÇEKLEŞEN GİDER BÜTÇESİ	ARTIŞ %
770.01	Yönetim Giderleri	8.500,00	5.982,76	0,70
01	Profesyonel Yönetici Ücret ve Giderleri			
02	Yönetim Kurulu Oturum Ücretleri	7.000,00	5.982,76	
03	Yönetim Kurulu Üyeleri Seyahat Giderleri ve Harcırahları	1.000,00		
04	Yönetim Kurulu Diğer Giderleri	500,00		
770.02	Personel Giderleri	78.000,00	62.100,72	0,80
01	Personel Esas Ücretleri	50.000,00	45.511,87	
02	Personel İkramiyeleri			
03	Personel Sosyal Yardım Giderleri	10.000,00		
04	Personel Fazla Çalışma			
05	Kıdem ve İhbar Tazminatları			
06	SGK Primi İşçi ve İşveren Payı	18.000,00	16.588,85	
770.03	Dışardan Sağlanan Hizmet Alım Giderleri	28.250,00	14.799,39	0,52
01	Posta-Kargo Giderleri	250,00	99,28	
02	Haberleşme Giderleri	4.500,00	2.979,30	
03	Elektrik,Su, Yakıt, Tüketim ve Aidat Giderleri	5.000,00	2.486,42	
04	Bina Bakım ve Onarım Giderleri	7.000,00	3.817,29	
05	Büro Giderleri	7.500,00	1.804,86	
01	Kırtasiye ve Basılı Kağıt Giderleri	2.000,00	421,90	
02	Bilgisayar Sarf Malzeme Giderleri	1.500,00	64,91	
03	Arşivleme ve Dokümantasyon Giderleri			
04	Büro Malzemeleri Bakım ve Onarım Giderleri	1.500,00	25,00	
05	Mutfak ve Temizlik Malzemesi Giderleri	2.500,00	1.293,05	
06	Danışmanlık Giderleri	4.000,00	3.612,24	
07	Telif Hakları Giderleri			
08	Bilirkişilik Giderleri			
09	Diğer dışardan sağlanan hizmet alım giderleri			
770.04	Amaca Yönelik Giderler	12.750,00	3.357,35	0,26
01	Genel Kurul Giderleri	1.000,00		
02	Ortak Toplantı Giderleri	1.000,00		
03	Oda Organları, Yardımcı Organlar, Komisyon, Çalışma Gurubu Giderleri	500,00		
01	Onur Kurulu			
02	Denetleme Kurulu			
03	Danışma Kurulu			
04	Yardımcı Organlar			
05	Şube Komisyon ve Çalışma Grupları	500,00		
04	Teknik, Bilimsel, Mesleki Etkinlik Giderleri	500,00		
05	Mesleki Eğitim Giderleri	8.500,00	2.779,95	
06	Laboratuvar Giderleri			
07	genç-İMO Giderleri	1.250,00		
08	Diğer Amaca Yönelik Giderler		577,40	
770.05	Yayın Giderleri	4.000,00	3.235,00	0,81
01	Sürelili Yayın Giderleri			
02	Diğer Yayın Giderleri	4.000,00	3.235,00	
770.06	TMMOB Odenti Giderleri			
770.07	Ulusal-Uluslararası Kuruluşlara Üyelik Giderleri			
770.08	TMMOB Kurul, Komisyon ve Etkinlik Giderleri	500,00	513,40	1,03
770.09	Çeşitli Giderler	7.000,00	4.640,73	0,66
01	Kira giderleri			
02	Şehir İçi Seyahat Giderleri			
03	Temsil ve ağırlama giderleri	2.000,00	2.165,79	
04	İlan giderleri			
05	Mahkeme, Noter ve İcra Giderleri	500,00		
06	Vergi, Resim Harç Giderleri	1.500,00	1.074,73	
07	Taşıt, Tamir, Bakım, Onarım ve Yakıt Giderleri			
08	Sigorta giderleri	500,00	689,65	
09	Gecikme zamları ve para cezaları			
10	Bağış ve yardımlar			
11	Gider kaydedilen demirbaşlar	500,00		
12	Banka giderleri	1.750,00	710,56	
13	Diğer çeşitli giderler	250,00		
770.11	Temsilcilik Giderleri			
770.12	KIYMET ALIMLARI	2.000,00	721,28	0,36
01	Arsa ve Araçlar			
02	Binalar			
03	Tesis, Makine ve Cihazlar			
04	Taşıtlar			
05	Demirbaşlar	2.000,00	721,28	
06	Yapılmakta Olan Yatırımlar			
07	Verilen Avanslar			
TOPLAM		141.000,00	95.350,63	0,68

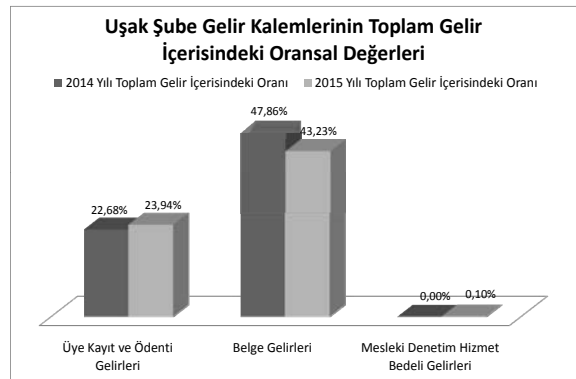
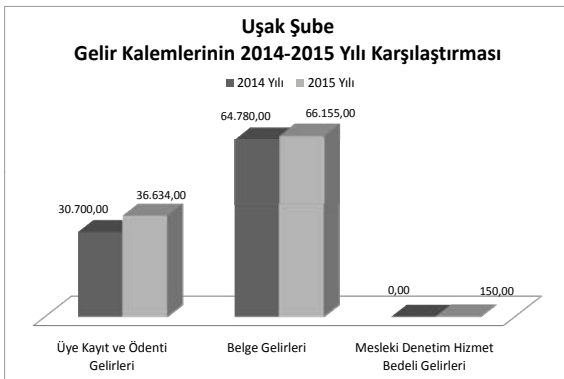
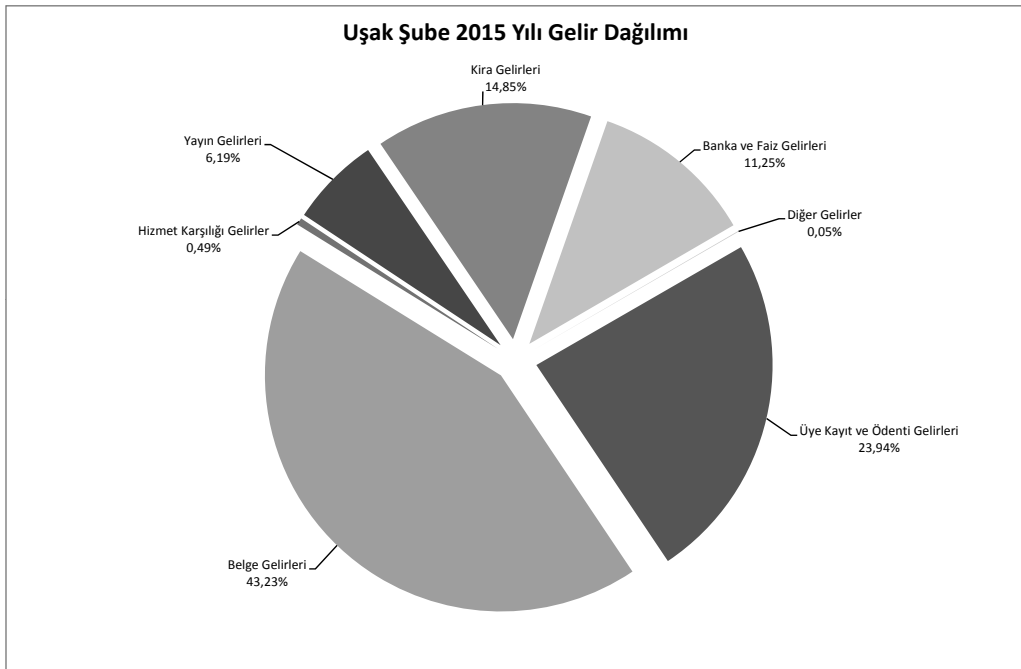
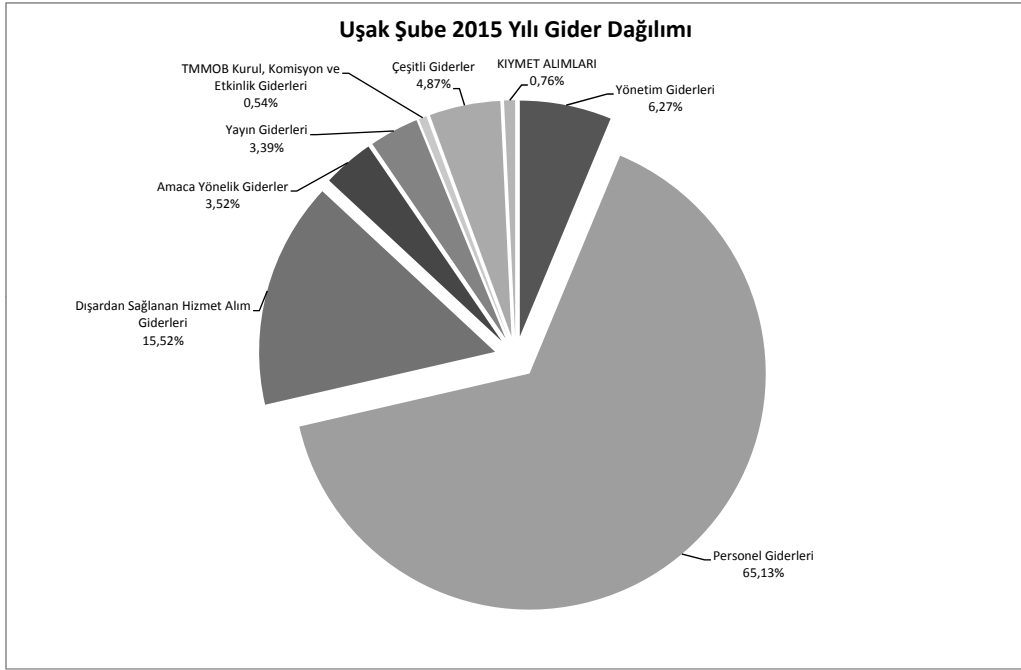

İNŞAAT MÜHENDİSLERİ ODASI
VAN ŞUBE
31.12.2014 TARİHİ İTİBARIYLA BİLANÇOSU

AKTİF		PASİF
KASA HESABI	9.772,37	2.819,05
BANKALAR HESABI	183.574,16	3.941,49
KREDİ KARTI SLİPLERİ HESABI	7.897,50	15.000,00
BİNALAR HESABI	331.920,00	581.657,91
DEMİRBAŞLAR HESABI	70.254,42	
	603.418,45	603.418,45
ÖDENECEK VERGİLER ve FONLAR HESABI		
ÖDENECEK SOSYAL GÜVENLİK KES.HESABI		
DİĞER ÇEŞİTLİ BORÇLAR		
ÖZ VARLIKLAR HESABI		

İNŞAAT MÜHENDİSLERİ ODASI
VAN ŞUBE
31.12.2015 TARİHİ İTİBARIYLA BİLANÇOSU

AKTİF		PASİF
KASA HESABI	12.065,29	2.820,29
BANKALAR HESABI	167.960,03	3.895,43
KREDİ KARTI SLİPLERİ HESABI	6.197,34	15.000,00
BİNALAR HESABI	331.920,00	566.961,61
DEMİRBAŞLAR HESABI	70.534,67	
	588.677,33	588.677,33
ÖDENECEK VERGİLER ve FONLAR HESABI		
ÖDENECEK SOSYAL GÜVENLİK KES.HESABI		
DİĞER ÇEŞİTLİ BORÇLAR		
ÖZ VARLIKLAR HESABI		

**TMMOB İNŞAAT MÜHENDİSLERİ ODASI
VAN ŞUBE**

2014-2015 YILLARI KARŞILAŞTIRMALI GELİR ANALİZİ

ÜYE SAYISI: 1.048

	2014 YILI		2015 YILI		ARTIŞ ORANI	GELİR KALEMLERİNİN TOPLAM	
	GERÇEKLEŞEN GELİR BÜTÇESİ	GERÇEKLEŞEN GELİR BÜTÇESİ	GERÇEKLEŞEN GELİR BÜTÇESİ	GERÇEKLEŞEN GELİR BÜTÇESİ		2014 FASIL ORANI	2015 FASIL ORANI
600.01	Üye Kayıt ve Ödenti Gecirleri	95.135,00	99.836,00	1,05	29,55%	32,88%	
01	Üye Kayıt Gecirleri	5.320,00	5.640,00		1,65%	1,85%	
02	Üye Kimlik Yenileme Gecirleri	295,00	280,00		0,09%	0,09%	
03	Üye Cari Yil Ödenti Gecirleri	53.880,00	53.573,00		16,73%	16,64%	
04	Üye Geçmiş Yil Ödenti Gecirleri	35.415,00	40.128,00		11,00%	12,46%	
05	Gecici Üye Kayıt ve Ödenti Gecirleri				0,00%	0,00%	
06	Öğrenci Üye Kayıt Gecirleri	225,00	215,00		0,07%	0,07%	
07	Öğrenci Üye Ödenti Gecirleri				0,00%	0,00%	
600.02	Belge Gecirleri	140.685,00	142.505,00	1,01	43,70%	46,65%	
01	Oda Kayıt Belgesi Gecirleri	26.705,00	1.015,00		8,29%	0,33%	
02	Fenni Mesuliyet Belgesi Gecirleri	4.000,00	3.300,00		1,24%	1,02%	
03	Statik Proje Müellimliği Belgesi Gecirleri	14.700,00	14.550,00		4,57%	4,52%	
04	Santiye Şehitli Belgesi Gecirleri	16.700,00	21.300,00		5,19%	6,62%	
05	Geoteknik Değerlendirme Sorumlusu Belgesi Gecirleri				0,00%	0,00%	
06	Üye Tanıtım Oda Kayıt Belgesi (Genel)		4.725,00		0,00%	1,47%	
07	Üye Tanıtım Oda Kayıt Belgesi (Yapı Denetim Çalışanları İçin)		1.925,00		0,00%	0,60%	
08	Denetim Mühendis Oda Kayıt Belgesi		200,00		0,00%	0,06%	
09	Mühendis Kontrol Elemamı Oda Kayıt Belgesi		550,00		0,00%	0,17%	
10	Eüt Proje ve Danışmanlık Hizmetleri İçin Anahtar Teknik Personel Oda Kayıt Belgesi		35,00		0,00%	0,00%	
11	Eüt Proje ve Danışmanlık Hizmetleri İçin Teknik Personel Oda Kayıt Belgesi		420,00		0,00%	0,13%	
12	Yapım Hizmetleri İçin Anahtar Teknik Personel Oda Kayıt Belgesi		11.060,00		0,00%	3,44%	
13	Yapım Hizmetleri İçin Teknik Personel Oda Kayıt Belgesi				0,00%	0,00%	
14	Proje Müsavırlığı İçin Oda Kayıt Belgesi		100,00		0,00%	0,03%	
15	Riskli Yapı Lisans Başvurusu Oda Kayıt Belgesi (Genel)		100,00		0,00%	0,03%	
16	Riskli Yapı Lisans Başvurusu Oda Kayıt Belgesi (Yapı Denetim/Laboratuvar Çalışanları İçin)		900,00		0,00%	0,28%	
17	Bilirkişilik Oda Kayıt Belgesi				0,00%	0,00%	
18	Enerji Kimlik Belgesi Kursu Oda Kayıt Belgesi		35,00		0,00%	0,01%	
19	LPG Otogaz İstasyonu/ Dolum Tesisi Sorumlulu Müdür Eğitimi Oda Kayıt Belgesi		3.850,00		0,00%	1,20%	
20	Şantiye Şehitli Oda Kayıt Belgesi (Kamu)				0,00%	0,00%	
21	Yıkım Sorumlusu Fenni Mesuliyet Belgesi				0,00%	0,00%	
22	Yapı Denetim Kuruluşu Ortağı Oda Kayıt Belgesi				0,00%	0,00%	
06	SİM Belgesi Gecirleri	18.900,00	16.100,00		5,87%	5,00%	
01	SİM Belgesi Kayıt Gecirleri	9.450,00	7.350,00		2,94%	2,28%	
02	SİM Belgesi Yenileme Gecirleri	9.450,00	8.750,00		2,94%	2,72%	
07	İşyeri Tescil Belgesi Gecirleri	59.095,00	67.500,00		18,35%	19,10%	
01	İşyeri Tescil Belgesi Kayıt Gecirleri	16.250,00	11.250,00		5,05%	3,49%	
02	İşyeri Tescil Belgesi Yenileme Gecirleri	42.845,00	50.250,00		13,31%	15,61%	
08	Yakınlık Belgelendirme Gecirleri	0,00	0,00		0,00%	0,00%	
01	Yakınlık Belgelendirme Başvuru Gecirleri				0,00%	0,00%	
02	Yakınlık Belgelendirme Ödenti Gecirleri				0,00%	0,00%	
09	Bilirkişilik Yetki Belgesi Onay Gecirleri	585,00	840,00		0,18%	0,26%	
10	Diğer Belge Gecirleri				0,00%	0,00%	
600.03	Hizmet Karşılığı Gecirleri	44.180,00	49.581,00	1,12	13,72%	16,23%	
01	Mesleki Denetim Hizmet Bedeli Gecirleri	39.150,00	40.050,00		12,16%	13,11%	
02	Zemin ve Temel Eüt Raporları İçin Mesleki Denetim Hizmet Bedeli Gecirleri				0,00%	0,00%	
03	Laboratuvar Hizmet Gecirleri				0,00%	0,00%	
04	Bilirkişilik Hizmet Gecirleri	1.280,00	2.554,00		0,40%	0,79%	
01	Kamulaştırma Bilirkişiligi Başvuru Gecirleri	1.280,00	2.554,00		0,40%	0,79%	
02	Diğer Bilirkişilik Hizmet Gecirleri				0,08%	0,00%	
05	Teknik, Bilimsel, Mesleki Etkinlik Gecirleri	250,00	6.750,00		1,09%	2,10%	
06	Meslek İci Eğitim Gecirleri	3.500,00			0,00%	0,00%	
07	İnşaatın %5'i				0,00%	0,00%	
08	Diğer Hizmet Karşılığı Gecirleri		227,00		0,00%	0,07%	
600.04	Yayın Gecirleri	16.970,00	7.030,00	0,41	5,27%	2,30%	
01	Süreli Yayın Gecirleri	120,00			0,04%	0,00%	
02	Diğer Yayın Gecirleri	16.850,00	7.030,00		5,23%	2,30%	
600.05	Kira Gecirleri				0,00%	0,00%	
600.06	Banka ve Faiz Gecirleri	4.399,28	4.510,09		1,37%	1,48%	
600.07	Bağış ve Yardım Gecirleri				0,00%	0,00%	
600.08	Diğer Gecirler	20.600,00	2.001,78		6,40%	0,66%	
	TOPLAM	321.969,28	305.463,87	0,95	100,00%	100,00%	

TMMOB İNŞAAT MÜHENDİSLERİ ODASI
VAN ŞUBE
2014 YILI TAHMİNİ - GERÇEKLEŞEN BÜTÇE ANALİZİ

		2014 YILI TAHMİNİ GİDER BÜTÇESİ	2014 YILI GERÇEKLEŞEN GİDER BÜTÇESİ	ARTIŞ %
770.01	Yönetim Giderleri	5.200,00	6.336,87	1,22
01	Profesyonel Yönetici Ücret ve Giderleri			
02	Yönetim Kurulu Oturum Ücretleri		2.100,00	
03	Yönetim Kurulu Üyeleri Seyahat Giderleri ve Harcırahları	1.200,00	300,00	
04	Yönetim Kurulu Diğer Giderleri	4.000,00	3.936,87	
770.02	Personel Giderleri	133.841,00	130.087,87	0,97
01	Personel Esas Ücretleri	74.840,00	74.999,91	
02	Personel İkramiyeleri			
03	Personel Sosyal Yardım Giderleri	20.000,00	19.896,10	
04	Personel Fazla Çalışma	1,00		
05	Kıdem ve İhbar Tazminatları	7.000,00	6.554,69	
06	SGK Primi İşçi ve İşveren Payı	32.000,00	28.637,17	
07	Sosyal Güvenlik Destek Primi İşveren Payı			
770.03	Dışardan Sağlanan Hizmet Alım Giderleri	47.400,00	39.018,92	0,82
01	Posta-Kargo Giderleri	1.500,00	1.311,66	
02	Haberleşme Giderleri	16.500,00	15.325,74	
03	Elektrik,Su,Yakıt, Tüketim ve Aidat Giderleri	10.000,00	6.075,13	
04	Bina Bakım ve Onarım Giderleri	800,00	1.703,99	
05	Büro Giderleri	14.000,00	11.441,51	
01	Kırtasiye ve Basılı Kağıt Giderleri	5.000,00	4.770,43	
02	Bilgisayar Sarf Malzeme Giderleri	2.000,00	1.283,84	
03	Arşivleme ve Dokümantasyon Giderleri	1.000,00	756,74	
04	Büro Malzemeleri Bakım ve Onarım Giderleri	1.000,00	243,40	
05	Mutfak ve Temizlik Malzemesi Giderleri	5.000,00	4.387,10	
06	Danışmanlık Giderleri	2.100,00	2.410,89	
07	Telif Hakları Giderleri			
08	Bilirkişilik Giderleri	1.500,00		
09	Diğer dışardan sağlanan hizmet alım giderleri	1.000,00	750,00	
770.04	Amaca Yönelik Giderler	36.000,00	34.544,36	0,96
01	Genel Kurul Giderleri	9.000,00	8.776,35	
02	Ortak Toplantı Giderleri	10.000,00	3.522,05	
03	Oda Organları, Yardımcı Organlar, Komisyon, Çalışma Gurubu Giderleri	1.000,00	350,00	
01	Onur Kurulu			
02	Denetleme Kurulu			
03	Danışma Kurulu			
04	Yardımcı Organlar			
05	Şube Komisyon ve Çalışma Grupları	1.000,00	350,00	
04	Teknik, Bilimsel, Mesleki Etkinlik Giderleri	500,00	2.239,87	
05	Mesleki Eğitim Giderleri	8.500,00	7.140,65	
06	Laboratuvar Giderleri			
07	genç-İMO Giderleri	4.000,00	2.647,00	
08	Diğer Amaca Yönelik Giderler	3.000,00	9.868,44	
770.05	Yayın Giderleri	1.600,00	9.770,00	6,11
01	Sürekli Yayın Giderleri			
02	Diğer Yayın Giderleri	1.600,00	9.770,00	
770.06	TMMOB Odenti Giderleri			
770.07	Ulusal-Uluslar arası Kuruluşlara Üyelik Giderleri			
770.08	TMMOB Kurul, Komisyon ve Etkinlik Giderleri	40.000,00	38.947,63	0,97
770.09	Çeşitli Giderler	20.110,00	15.167,09	0,75
01	Kira giderleri	1.000,00	750,00	
02	Şehir İçi Seyahat Giderleri			
03	Temsil ve ağırlama giderleri	3.500,00	7.365,08	
04	İlan giderleri	2.510,00	3.475,00	
05	Mahkeme, Noter ve İcra Giderleri	50,00	77,78	
06	Vergi, Resim Harç Giderleri	500,00	340,96	
07	Taahhüt, Tamir, Bakım, Onarım ve Yakıt Giderleri			
08	Sigorta giderleri	500,00	460,30	
09	Gecikme zamları ve para cezaları	50,00	14,28	
10	Bağış ve yardımlar			
11	Gider kaydedilen demirbaşlar	10.000,00	964,40	
12	Banka giderleri	1.000,00	877,35	
13	Diğer çeşitli giderler	1.000,00	841,94	
770.11	Temsilcilik Giderleri	44.700,00	44.488,71	1,00
770.12	KIYMET ALIMLARI	25.000,00	30.987,22	1,24
01	Arsa ve Araziler			
02	Binalar			
03	Tesis, Makine ve Cihazlar			
04	Taahhütler			
05	Demirbaşlar	25.000,00	30.987,22	
06	Yapılmakta Olan Yatırımlar			
07	Verilen Avanslar			
TOPLAM		353.851,00	349.348,67	0,99

TMMOB İNŞAAT MÜHENDİSLERİ ODASI
VAN ŞUBE
2015 YILI TAHMİNİ - GERÇEKLEŞEN BÜTÇE ANALİZİ

		2015 YILI TAHMİNİ GİDER BÜTÇESİ	2015 YILI GERÇEKLEŞEN GİDER BÜTÇESİ	ARTIŞ %
770.01	Yönetim Giderleri	13.000,00	4.088,99	0,31
01	Profesyonel Yönetici Ücret ve Giderleri			
02	Yönetim Kurulu Oturum Ücretleri	7.000,00	840,00	
03	Yönetim Kurulu Üyeleri Seyahat Giderleri ve Harcırahları	1.000,00		
04	Yönetim Kurulu Diğer Giderleri	5.000,00	3.248,99	
770.02	Personel Giderleri	126.200,00	113.372,93	0,90
01	Personel Esas Ücretleri	75.000,00	82.223,00	
02	Personel İkramiyeleri			
03	Personel Sosyal Yardım Giderleri	21.000,00	13.388,26	
04	Personel Fazla Çalışma	200,00		
05	Kıdem ve İhbar Tazminatları			
06	SGK Primi İşçi ve İşveren Payı	30.000,00	17.761,67	
770.03	Dışardan Sağlanan Hizmet Alım Giderleri	46.750,00	34.124,66	0,73
01	Posta-Kargo Giderleri	2.500,00	1.891,53	
02	Haberleşme Giderleri	14.000,00	10.263,82	
03	Elektrik,Su, Yakıt, Tüketim ve Aidat Giderleri	8.000,00	5.102,34	
04	Bina Bakım ve Onarım Giderleri	2.000,00	585,00	
05	Büro Giderleri	15.250,00	12.755,17	
01	Kırtasiye ve Basılı Kağıt Giderleri	5.000,00	4.338,33	
02	Bilgisayar Sarf Malzeme Giderleri	2.500,00	3.025,93	
03	Arşivleme ve Dokümantasyon Giderleri	2.000,00	950,57	
04	Büro Malzemeleri Bakım ve Onarım Giderleri	750,00	534,90	
05	Mutfak ve Temizlik Malzemesi Giderleri	5.000,00	3.905,44	
06	Danışmanlık Giderleri	3.000,00	2.706,80	
07	Telif Hakları Giderleri			
08	Bilirkişilik Giderleri	1.000,00		
09	Diğer dışardan sağlanan hizmet alım giderleri	1.000,00	820,00	
770.04	Amaca Yönelik Giderler	35.000,00	28.408,82	0,81
01	Genel Kurul Giderleri	1.000,00	0,00	
02	Ortak Toplantı Giderleri	3.000,00	825,00	
03	Oda Organları, Yardımcı Organlar, Komisyon, Çalışma Gurubu Giderleri	2.000,00	1.584,84	
01	Onur Kurulu			
02	Denetleme Kurulu			
03	Danışma Kurulu			
04	Yardımcı Organlar			
05	Şube Komisyon ve Çalışma Grupları	2.000,00	1.584,84	
04	Teknik, Bilimsel, Mesleki Etkinlik Giderleri	3.000,00	2.516,05	
05	Mesleki Eğitim Giderleri	10.000,00	4.602,47	
06	Laboratuar Giderleri			
07	genç-İMO Giderleri	4.000,00	15.002,19	
08	Diğer Amaca Yönelik Giderler	12.000,00	3.878,27	
770.05	Yayın Giderleri	10.000,00	9.072,00	0,91
01	Sürelili Yayın Giderleri			
02	Diğer Yayın Giderleri	10.000,00	9.072,00	
770.06	TMMOB Odenti Giderleri			
770.07	Ulusal-Uluslar arası Kuruluşlara Üyelik Giderleri			
770.08	TMMOB Kurul, Komisyon ve Etkinlik Giderleri	8.000,00	8.822,94	1,10
770.09	Çeşitli Giderler	20.000,00	12.488,65	0,62
01	Kira giderleri	1.000,00		
02	Şehir İçi Seyahat Giderleri	1.000,00		
03	Temsil ve ağırlama giderleri	6.500,00	7.125,88	
04	İlan giderleri	4.000,00	2.442,00	
05	Mahkeme, Noter ve İcra Giderleri	500,00	88,02	
06	Vergi, Resim Harç Giderleri	2.500,00	2.026,07	
07	Taşıt, Tamir, Bakım, Onarım ve Yakıt Giderleri			
08	Sigorta giderleri	1.000,00	193,60	
09	Gecikme zamları ve para cezaları			
10	Bağış ve yardımlar			
11	Gider kaydedilen demirbaşlar	1.000,00		
12	Banka giderleri	1.500,00	547,08	
13	Diğer çeşitli giderler	1.000,00	66,00	
770.11	Temsilcilik Giderleri	50.000,00	52.651,77	1,05
770.12	KIYMET ALIMLARI	5.000,00	280,25	0,06
01	Arsa ve Araziler			
02	Binalar			
03	Tesis, Makine ve Cihazlar			
04	Taşıtlar			
05	Demirbaşlar	5.000,00	280,25	
06	Yapılmakta Olan Yatırımlar			
07	Verilen Avanslar			
TOPLAM		313.950,00	263.311,01	0,84

TMMOB İNŞAAT MÜHENDİSLERİ ODASI
VAN ŞUBESİ
2014-2015 YILLARI TEMSİLCİLİK GİDERLERİ

TEMSİLCİLİK	2014 YILI GİDERLERİ	2015 YILI GİDERLERİ
AĞRI	6.275,57	13.908,32
BİTLİS	13.595,10	15.794,27
HAKKARİ	5.741,50	3.454,40
MUŞ	15.595,14	17.599,88
YÜKSEKOVA	3.282,40	1.894,90
TOPLAM	44.489,71	52.651,77

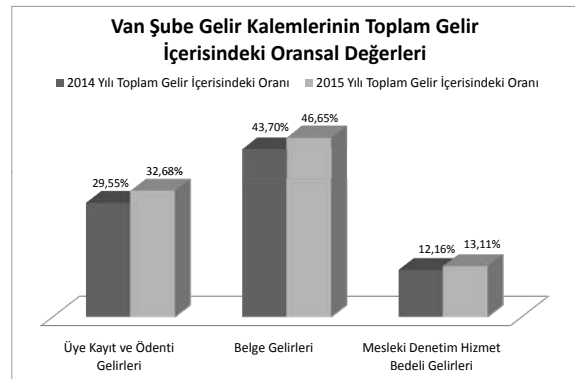
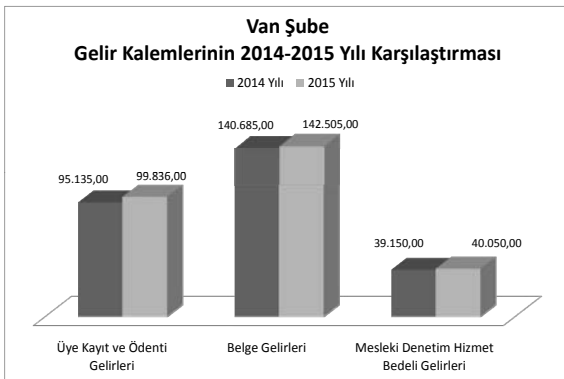
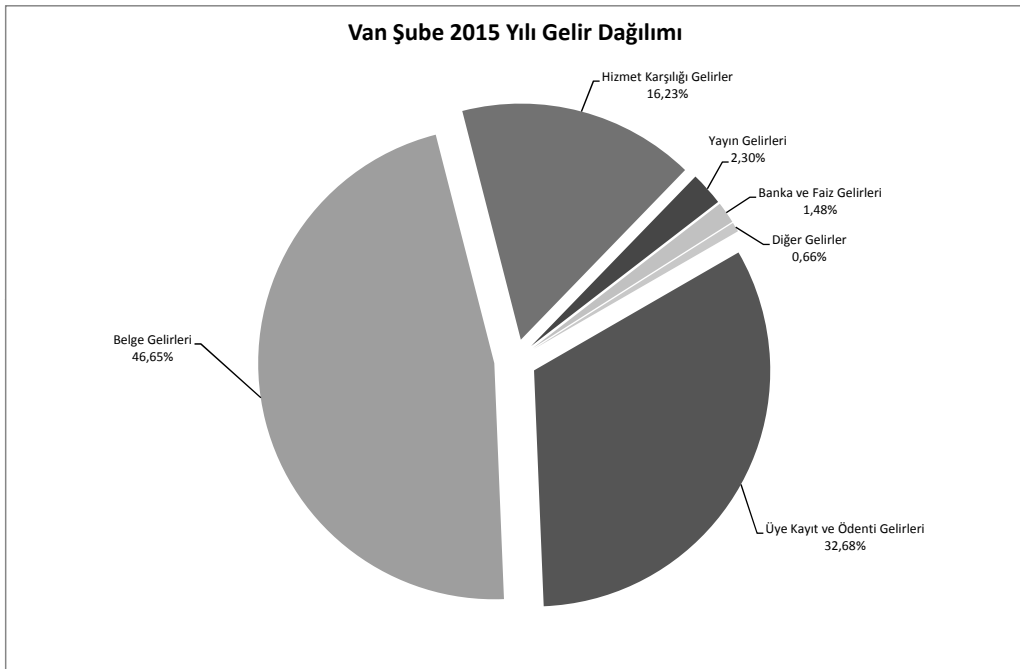
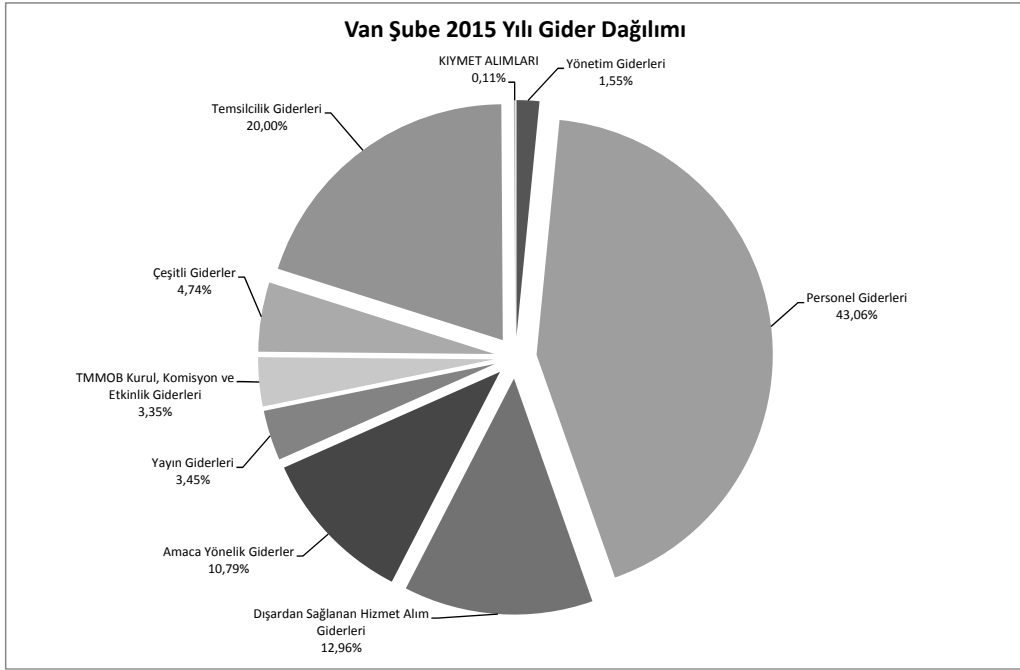

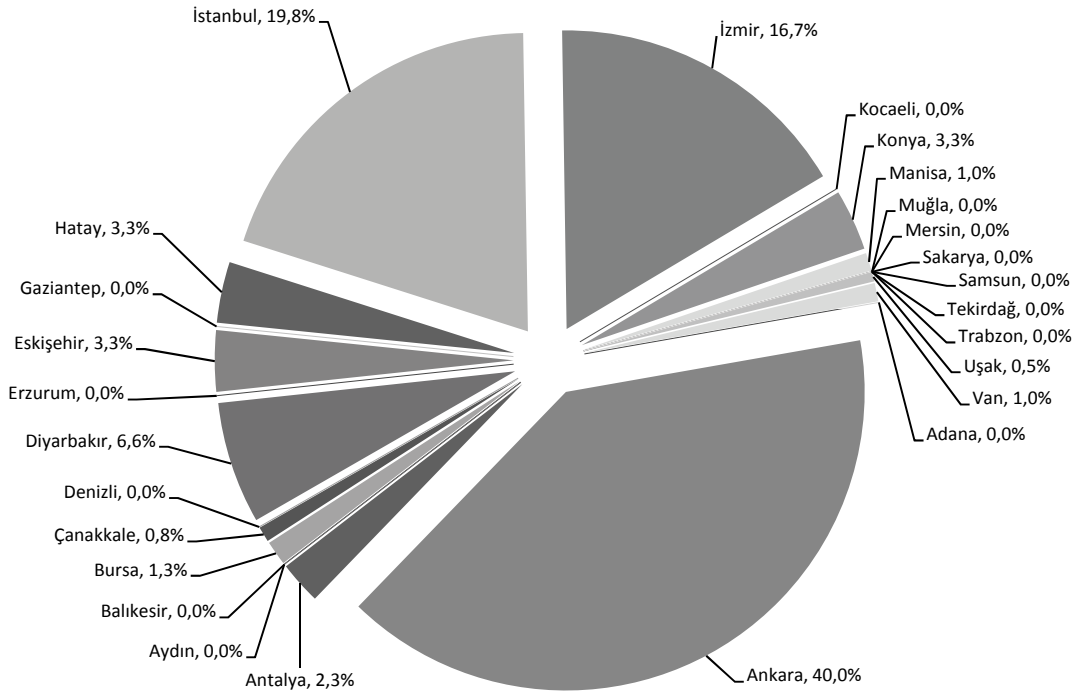
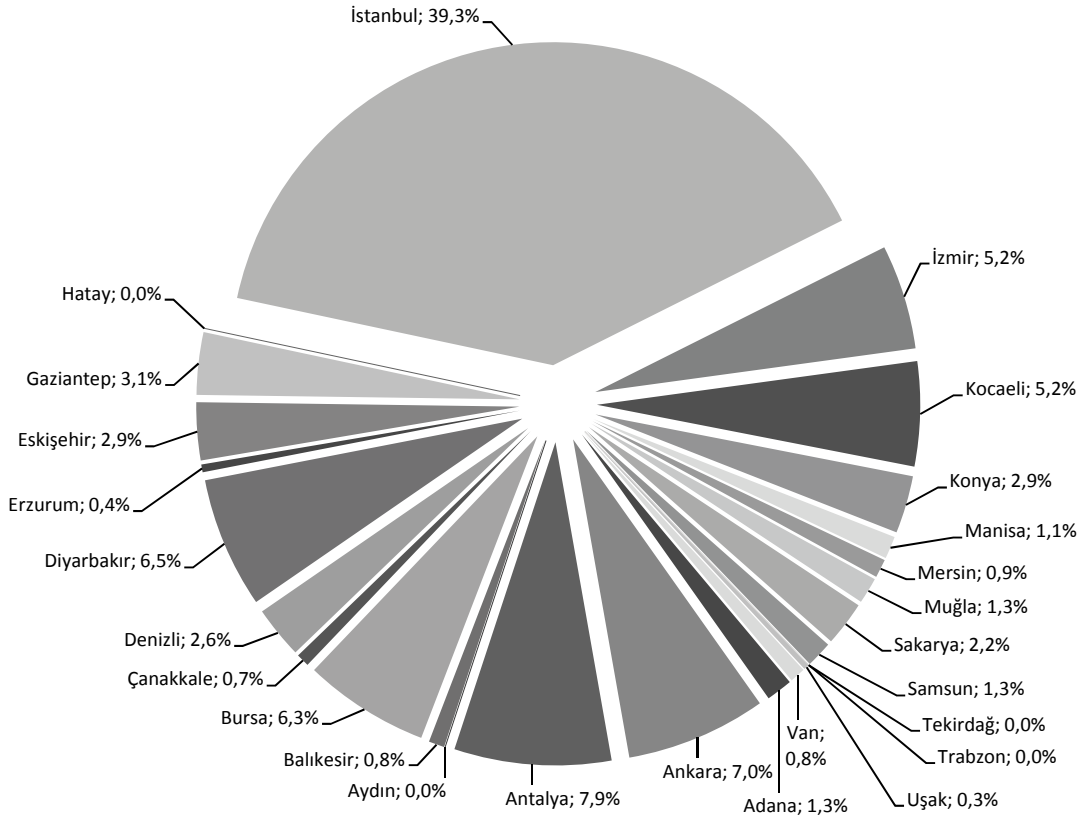
ŞUBELER 2014 NAKİT ÖDEME**ŞUBELER 2015 NAKİT ÖDEME**

31.12.2015 TARİHİ İTİBARIYLA ŞUBELER MERKEZ MERKEZ PAYI ÖDEME ÇİZELGESİ

GELEN AY MİZANI	A		B		C		D		E		F		G		H		I		K	
	2014 DEVİR MERKEZ BORCU	2015 ŞUBE GELİRLERİ	%20 MERKEZ PAYI	MERKEZDEN YAPILAN TAHSİLATIN % 20	A+C+D TOPLAM BORÇ	NAKİT ÖDEME	MERKEZ ADINA HARCAMA	MERKEZDEN YAPILAN TAHSİLAT	F+G+H TOPLAM ÖDEME	E-I BAKİYE										
ADANA	263.579,26	1.186.329,45	237.265,89	747,00	501.592,15	50.000,00	10.660,68	3.735,00	64.395,68	437.196,47										
ANKARA	-544.956,16	4.762.130,96	952.426,19	16.424,00	423.894,04	268.245,00		82.120,00	350.365,00	73.529,04										
ANTALYA	125.655,61	1.301.821,61	260.364,32	715,00	386.734,93	300.000,00	5.238,78	3.575,00	308.813,78	77.921,15										
AYDIN	865.002,40	350.415,59	70.083,12	610,20	935.695,72		3.478,69	3.051,00	6.529,69	929.166,03										
BALIKESİR	110.629,64	507.098,64	101.419,73	331,80	212.381,17	30.000,00		1.659,00	31.659,00	180.722,17										
BURSA	2.075.317,91	1.721.154,07	344.230,81	1.108,20	2.420.656,92	240.000,00	3.341,00	5.541,00	248.882,00	2.171.774,92										
ÇANAKKALE	154.921,47	167.898,02	33.579,60	7,00	188.508,07	25.000,00	1.801,50	35,00	26.836,50	161.671,57										
DENİZLİ	191.019,82	326.076,06	65.215,21	90,80	256.325,83	100.000,00	1.196,50	454,00	101.650,50	154.675,33										
DIYARBAKIR	303.472,99	1.393.699,86	278.739,97	2.552,80	584.765,77	250.000,00	15.947,89	12.764,00	278.711,89	306.053,88										
ERZURUM	376.640,07	380.054,16	76.010,83	167,60	452.818,50	15.000,00	7.753,76	838,00	23.591,76	429.226,74										
ESKİŞEHİR	28.752,10	690.853,32	138.170,66	575,20	167.497,96	110.000,00	3.344,00	2.876,00	116.220,00	51.277,96										
GAZİANTEP	19.240,78	624.770,16	124.954,03	704,80	144.899,62	119.240,78	15.872,80	3.524,00	138.637,58	6.262,04										
HATAY	246.689,01	399.470,67	79.894,13	43,40	326.626,54		6.920,90	217,00	7.137,90	319.488,64										
İSTANBUL	3.599.553,93	4.887.957,10	977.591,42	38.009,80	4.615.155,15	1.500.000,00	23.884,79	190.049,00	1.713.933,79	2.901.221,36										
İZMİR	-170.094,21	2.533.350,52	506.670,10	3.141,60	339.717,49	200.000,00	17.780,54	15.708,00	233.488,54	106.228,95										
KOCAELİ	264.500,43	654.883,50	130.976,70	684,80	396.161,93	200.000,00	1.740,54	3.424,00	205.164,54	190.997,39										
KONYA	-45.339,54	1.038.089,32	207.617,86	444,00	162.722,32	110.000,00	1.241,55	2.220,00	113.461,55	49.260,77										
MANİSA	171.400,69	288.495,43	57.699,09	460,80	229.560,58	43.000,00	6.992,18	2.304,00	52.296,18	177.264,40										
MERSİN	24.418,07	401.812,15	80.362,43	206,20	104.986,70	35.000,00	3.469,00	1.031,00	39.500,00	65.486,70										
MUĞLA	311.436,91	522.499,84	104.499,97	292,40	416.229,28	50.000,00	3.195,38	1.462,00	54.657,38	361.571,90										
SAKARYA	341.379,25	295.776,88	59.155,58	282,00	400.816,62	85.500,00	8.536,87	1.410,00	95.446,87	305.369,75										
SAMSUN	910.568,39	610.216,51	122.043,30	488,80	1.033.100,49	50.000,00	4.534,77	2.444,00	56.978,77	976.121,72										
TEKİRDAĞ	-366.043,01	242.834,94	48.566,99	103,00	-317.373,03		1.173,00	515,00	1.688,00	-319.061,03										
TRABZON	325.590,57	538.369,48	107.673,90	502,00	433.766,46		3.807,96	2.510,00	6.317,96	427.448,50										
UŞAK	11.231,69	153.038,52	30.607,70	38,40	41.877,79	10.000,00	2.650,60	192,00	12.842,60	29.035,19										
VAN	399.380,98	305.463,87	61.092,77	189,80	460.663,55	30.000,00	7.136,40	949,00	38.085,40	422.578,15										
TOPLAM	9.993.949,04	26.284.560,63	5.256.912,13	68.921,40	15.319.782,56	3.820.985,78	161.700,08	344.607,00	4.327.292,86	10.992.489,70										

TMMOB İnşaat Mühendisleri Odası Taşınmaz Listesi

S. No	Birim	Alış Tarihi	Tapu Kaydı				
			İli	İlçesi	Pafta/Ada/Parsel	Bağımsız Bölüm No	Vasfı
1	Oda Merkezi	30.06.2005	Ankara	Çankaya	1173/35	Tam	Bina
2	Adana Şube	30.01.1997	Adana	Seyhan	1572/21	Tam	Bina
3		29.06.2005	Kahramanmaraş	Merkez	257/77	32	Daire
4		12.02.2009	Kahramanmaraş	Merkez	6840/1	-	Arsa
5		01.11.2007	Niğde	Merkez	581/121	3	Daire
6		15.01.2008	Adıyaman	Merkez	119/30	4	Daire
7		24.10.2008	Kahramanmaraş	Elbistan	29.30.V.C.39/35	14	Daire
8		Ankara Şube	14.12.2007	Kayseri	Kocasinan	519/23	35
9	12.11.2008		Bolu	Merkez	401/112	3	Daire
10	04.12.2008		Sivas	Merkez	219/26	1	Daire
11	12.06.2008		Çorum	Merkez	1156/16	32	Daire
12	05.05.2011		Karabük	Merkez	19/16	71	Daire
13	09.09.2011		Nevşehir	Merkez	248/63	8	Daire
14	Antalya Şube		26.06.1992	Antalya	Merkez	8987/3	-
15		11.01.2007	Antalya	Manavgat	2/89	26	Daire
16		06.12.2007	Isparta	Merkez	2195/120	6	Daire
17		20.11.2009	Antalya	Alanya	21/32	12- 13	Daire
18	Aydın Şube	24.08.2007	Aydın	Merkez	1631/1	-	Arsa
19		19.03.1996	Aydın	Söke	95/19	1	Daire
20		12.02.2008	Aydın	Didim	354/8	9	Daire
21	Balıkesir Şube	24.11.1995	Balıkesir	Merkez	94/25	2	Daire
22	Bursa Şube	23.12.2011	Bursa	Nilüfer	254/7	Tam	A/Blok -1
23		15.04.2011	Bursa	Gemlik	1/268/1	1/2 Hisse	Ahşap Ev
24		01.08.2013	Kütahya	Merkez	5/638/151	9	Daire
25	Çanakkale Şube	24.10.2001	Çanakkale	Merkez	446/10	9	Daire
26		28.03.2012	Çanakkale	Merkez	33/67/6	TAM	Kagir Bina
27	Denizli Şube	05.08.2011	Denizli	Merkez	13/4884/1	1/Bodrum	Daire
28		05.08.2011	Denizli	Merkez	13/4884/1	3/ 1. Kat	Daire
29		05.08.2011	Denizli	Merkez	13/4884/1	9/ 4. Kat	Daire
30	Diyarbakır Şube	30.12.2002	Diyarbakır	Merkez	465/35	5 ve 8	Daire
31		22.11.2007	Malatya	Merkez	170/8	7 ve 9	Daire
32		24.10.1994	Elazığ	Merkez	95/18	14	Daire
33		08.04.2011	Batman	Merkez	1 PAFTA	6813 Parsel	Daire
34		14.03.2011	Şanlıurfa	Merkez	83/342	5	Daire
35		27.03.2012	Mardin	Merkez	176/8	3	Daire
36	Eskişehir Şube	06.06.2001	Eskişehir	Merkez/1	5456/5	-	Bina
37	Gaziantep Şube	12.09.2002	Gaziantep	Şehitkamil	184/514	-	Bina

TMMOB İnşaat Mühendisleri Odası Taşınmaz Listesi

S. No	Birim	Alış Tarihi	Tapu Kaydı				
			İli	İlçesi	Pafta/Ada/Parsel	Bağımsız Bölüm No	Vasfı
38	Hatay Şube	17.01.2008	Hatay	Merkez	/1428	-	Arsa
39	İstanbul Şube	06.02.1967	İstanbul	Şişli	637/61	6	Daire
40		29.09.2004	İstanbul	Şişli	637/61	9	Daire
41		13.06.2007	İstanbul	Şişli	637/61	3	Bodrum
42		09.03.2010	İstanbul	Beyoğlu	81/10	-	Bina
43		13.07.2001	İzmir	Bornova	357/94	-	Bina
44	İzmir Şube	24.06.2005	İzmir	Karşıyaka	25342/1	15-25	Daire
45		21.01.2000	İzmir	Menemen	5291/41	10	Daire
46		30.11.1998	İzmir	Bergama	226/50	2 ve 3	Daire
47		08.11.2006	İzmir	Tire	26/202	-	Kagir Bina
48	Kocaeli Şube	05.10.2011	Kocaeli	İzmit	9/641/14		Arsa
49		12.01.2005	Kocaeli	Gebze	176/118	3	Daire
50	Konya Şube	19.10.2001	Konya	Selçuklu 1	462/44	-	Bina
51		07.02.2012	Konya	Ereğli	1382/4	12	Daire
52	Manisa Şube	12.02.2001	Manisa	Merkez	1500/16	-	Bina
53		23.07.2013	Manisa	Akhisar	367/20	1	Daire
54		08.11.2004	Manisa	Salihli	30/64	34	Dükkan
55		09.10.2008	Manisa	Turgutlu	320/18	2	Daire
56	Mersin Şube	04.08.2006	Mersin	Merkez 2	10297/6	-	Arsa
57		11.01.1996	Mersin	Merkez	545/45	7	Daire
58		20.11.2013	Mersin	Tarsus	237/4	2	Daire
59		17.12.2013	Mersin	Silifke	88/7	9	Daire
60	Muğla Şube	06.01.2006	Muğla	Merkez	415/30	-	Kagir Bina
61	Sakarya Şube	04.08.2005	Sakarya	Adapazarı	130/146	79	Daire
62		15.12.2010	Sakarya	Adapazarı	973/1074	-	Arsa
63	Samsun Şube	02.07.2008	Samsun	Merkez	3337/9	-	Arsa
64		26.07.2010	Tokat	Merkez	116/56	12	Daire
65		24.08.2007	Tokat	Merkez	119/41	9	Dükkan
66		10.06.2013	Amasya	Merkez	263/8	1	Daire
67	Tekirdağ Şube	10.06.2008	Tekirdağ	Merkez	102/13	6. Kat/101 ve 112	Daire
68		10.06.2008	Tekirdağ	Merkez	102/13	5. Kat/100	Daire
69	Trabzon Şube	06.01.1994	Trabzon	Merkez	201/50	-	Bina
70		05.04.1996	Rize	Merkez	39/1	-	TMMOB+Rize Belediyesi
71	Uşak Şube	06.08.2004	Uşak	Merkez	340/12	-	Bina
72	Van Şube	08.10.2007	Van	Merkez	1807/4	20 ve 22	Daire
73		26.12.2013	Bitlis	Tatvan	293/34	47	Daire

