



TMMOB
İnşaat Mühendisleri Odası

43. Dönem

Mali

Raporu

2012-2014

11-12-13 Nisan 2014

Ankara



TMMOB

İnşaat Mühendisleri Odası

Necatibey Cad. No: 57 Kızılay / Ankara

Tel: 0.312.294 30 00 - Faks: 294 30 88

E-posta: imo@imo.org.tr - www.imo.org.tr

Baskı:

Mattek Matbaacılık, Basın, Yayın TanıtımSan. Tic. Ltd. Şti.

Ağaç İşleri San. Sit. 1354 Cad. 1362. Sok. No: 35 İvedik / Ankara

Tel: 0.312.433 23 10

İçindekiler

Sunuş.....	5
43. Dönem Denetleme Kurulu Raporu.....	7
2009-2013 Yılları Arası Gelir Gider (Konsolide Bütçe)	9
Konsolide Bilançolar.....	10
Konsolide Giderler.....	12
Konsolide Gelirler.....	14
Konsolide Gelir-Gider Grafikler.....	15
Oda Merkezi.....	16
Şubeler Toplam Gelirleri ve Grafikleri.....	21
Şubeler Toplam Giderleri.....	22
Adana Şube.....	24
Ankara Şube.....	30
Antalya Şube.....	36
Aydın Şube.....	42
Balıkesir Şube.....	48
Bursa Şube.....	54
Çanakkale Şube.....	60
Denizli Şube.....	66
Diyarbakır Şube.....	72
Erzurum Şube.....	78
Eskişehir Şube.....	84
Gaziantep Şube.....	90
Hatay Şube.....	96
İstanbul Şube.....	102
İzmir Şube.....	108
Kocaeli Şube.....	114

İçindekiler

Konya Şube	120
Manisa Şube	126
Mersin Şube	132
Muğla Şube	138
Sakarya Şube	144
Samsun Şube	150
Tekirdağ Şube	156
Trabzon Şube	162
Uşak Şube	168
Van Şube	174
Şubeler 2012 Nakit Ödeme	180
Şubeler 2013 Nakit Ödeme	180
31.12.2013 Tarihi İtibariyle Şubeler Merkez Payı Ödeme Çizelgesi	181
İnşaat Mühendisleri Odası Taşınmaz Listesi	182

Sunuş

Değerli Meslektaşımız,

Çalışma Raporu'nun eki olarak hazırladığımız "Mali Rapor", İMO'nun mali durumunu, mali hareketlerini, bütçe uygulamalarını, gelir ve gider hareketlerini, gerçekleşen ve tahmini bütçeyi dikkatlerinize sunmaktadır.

Kitap ayrıca şubelerimizin gelir ve giderlerini, gelir ve giderlerin genel bütçe içindeki paylarını, şubelerimizin mali durumlarını da yansıtmaktadır.

Kitapta bütün mali hareketler tablolar ve grafikler yardımıyla verilmiştir. Amacımız, genel Kurulun mali hareketlere vakıf olmasını sağlamak, mali hareketleri anlaşılır ve kolay takip edilebilir kılmaktır. Kaldı ki, Odamızın mali hareketleri, Genel Kurula sunulan kitapla sınırlı değildir; her daim denetime açıktır.

Mali açıdan sorunlu ve sıkıntı bir dönemi geride bırakıyoruz. Mevzuat değişiklikleri ile pek çok gelir kaleminin ortadan kaldırıldığını, Odamızın ekonomik açıdan kısaca alındığını biliyoruz. Odamızın mali yapısını korumanın ancak disiplinli bir mali yapıyı oluşturmaktan ve gerçeğe uygun bütçe gerçekleştirmekten geçtiğinin farkındayız.

Geçen yıllarla karşılaştırıldığında gelir-gider dengesindeki değişikliklerin, aynı zamanda mali açıdan geleceğe nasıl hazırlanılması gerektiğinin bir başka ifadesi olarak algılanması gerektiğini düşünüyoruz.

Saygılarımızla.

**İnşaat Mühendisleri Odası
Yönetim Kurulu**

43. Dönem Denetleme Kurulu Raporu

Denetleme Kurulumuz; Oda, Şube ve temsilciliklerinin mali hesap ve idari işlemlerini, İMO Denetleme Kurulu Yönetmeliği, Bütçe Uygulama Esasları ve TMMOB ile İMO Mali İşler Yönetmelikleri uyarınca, kurulumuza verilen görev, yetki ve sorumluluklar dâhilinde 43. dönem denetlemelerini 26 şube 4 er kez ve genel merkez 4 kez denetleyerek tamamlamıştır.

Oda, şube ve temsilciliklerinin 43. dönem gelir ve giderlerine ait dokümanlar, çeşitli tarihlerde şubelerde yerinde, bağlı temsilcilikler de yerinde veya şubesine çağrılarak ilgili evrak ve kayıtlar, idari işlemler dosyalar bazında, mali işlemler ise dosya ve merkezi sistem içeriğinde bilgisayar ortamında incelenmiştir.

Kurulumuz; denetleme sonucu hazırladığı raporlarında olumlu, olumsuz ve eksik gördüğü konuları belirtip, konunun önemini vurgulamış, denetlemelerini yasa ve yönetmeliklerin verdiği yetki ve sorumluluk içinde yapmıştır.

Raporlardaki olumsuz notlar yıpratma amacı ile olmayıp, İMO örgütlülüğünün gelişmesi ve Genel Kurullarda birlikte oluşturduğumuz yazılı yönetmeliklerin ve etik kuralların uygulanması için yazılmıştır.

Bu temel ilkelerle, iki yıllık çalışma dönemini bitiren kurulumuz; Oda, Şube, temsilcilik yöneticileri ve çalışanları ile birlikte, doğru, ilkeli, uyumlu bir çalışma dönemi geçirmiştir.

Denetlemeler Sonucu Görülen Eksiklikler ve Öneriler

Denetleme Kurulumuzun 43. dönemde yaptığı denetlemeler sonucu tespit ettiği eksiklikler ve bu konudaki önerileri şunlardır.

- a) Odamız, ülke ve meslektaşlarımızın öncelikli sorunlarının tespitini yaparak, meslek içi eğitim programları yapmaya ve bunu ülke geneline yaymaya karar vermiştir. Meslektaşlarımızın, lisans sonrası uygulamada karşılaştıkları sorunların önemli bir kısmının tespitini yaparak, bunların çözümü doğrultusunda, çalışma gurupları oluşturmuştur. Ayrıca; ekonomik ve bölgesel şartlardan dolayı, gücü sınırlı olan ve meslek içi eğitim çalışması yapmak isteyen şubelerimiz, Odamız tarafından desteklenmiştir.
- b) Denetlemelerde bazı şube ve temsilciliklerin Genel Kurulda kabul edilen Bütçe Uygulama Esaslarına uymadığı, kasada öngörülen miktarların üzerinde para bulunduğu tespit edilmiş olup, kasa limitini aşan miktarların, günün sonunda bankaya yatırılması, bu konuda yönetmeliklerde belirtilen hususlara uyulması gerektiği belirtilmiştir. Bazı şube ve temsilciliklerin yasal haftalık çalışma saatlerini doldurabilmek için cumartesi günleri çalıştıkları görülmüştür. Şube ve temsilciliklerde üye sayısı ve hafta sonu çalışmaları da dikkate alınarak kasa limitinin genel kurulda gözden geçirilmesi gereklidir.
- c) Bazı Şubelerimizin temsilciliklerinde idari ve mali işlemlerinin düzenli tutulmadığı görülmüştür. Bu anlamda ilgili şube Yönetim Kurullarının Temsilciliklerini ciddi olarak belirli zamanlarda denetlemesi gerekliliği önerilmiştir.

Sayın Delegates,

Odamız ile şubelerinin dönem içinde gelir-giderlerine ait işlemler, Kurulumuzca incelenerek denetlenmiş olup, denetleme sonucunda;

- Mali İşlemlerle ilgili hesapların, TMMOB Yönetmelikleri, İnşaat Mühendisleri Odası yönetmelikleri ve Genel kurul kararlarına uygun olduğu,
- Tutulmakta olan hesapların TMMOB ve İMO mali İşler yönetmeliğindeki usullere uygun olarak düzenlenmiş olduğu
- İdari işlemlerin tüzük ve yönetmeliklere uygun olarak yapılmakta olduğu,
- Personellerin ücretlendirme yönergesi doğrultusunda çalıştırıldığı tespit edilmiştir.

Yukarıda belirttiğimiz tüm değerlendirmelerimiz sonucunda Odamızın hesap işleri ile ilgili, Yönetim Kurulunca hazırlanan ve Kurulumuzca incelenen 43. dönem bilançoları ile Mali Hesapların aklanmasını diler, 43. Dönem Denetleme Kurulu Raporumuzu bilgilerinize sunar, genel kurulumuzun başarılı geçmesini dileriz.

Saygılarımızla;

Denetleme Kurulu

2009-2013 YILLARI ARASI GELİR GİDER (KONSOLİDE BÜTÇE)

■ Gelir ■ Gider

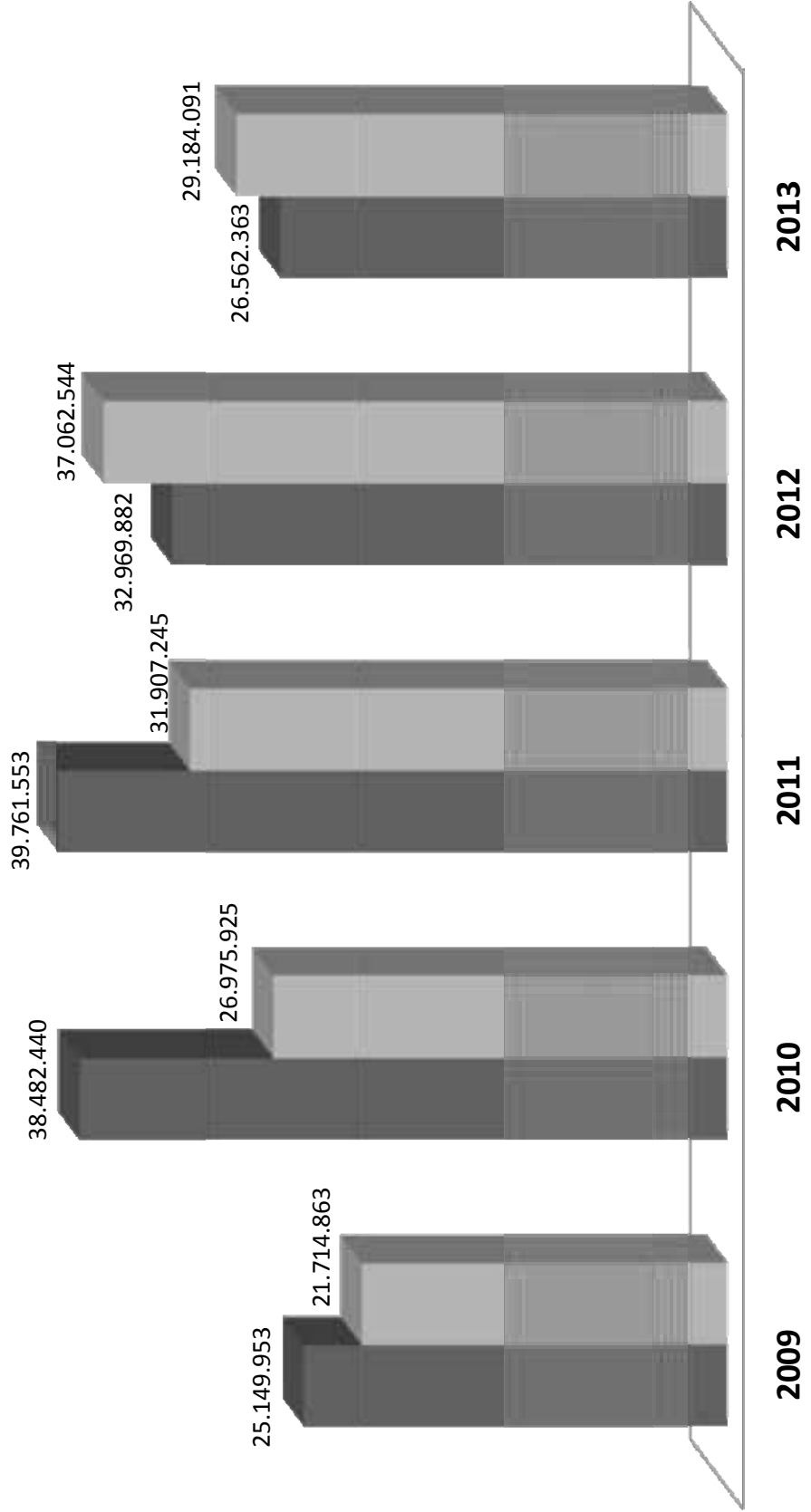

TMMOB
İNŞAAT MÜHENDİSLERİ ODASI
31.12.2012 TARİHLİ KONSOLİDE BİLANÇOSU

AKTİF		PASİF	
KASA HESABI	192.014,65	SATICILAR HESABI	57.588,21
BANKALAR HESABI	23.482.672,37	PERSONELE BORÇLAR HESABI	-96.589,27
KREDİ KARTI SLİPLERİ HESABI	1.885.000,92	DİĞER ÇEŞİTLİ BORÇLAR HESABI	1.760.743,16
DİĞER MENKUL KIYMETLER HESABI	1.286.614,37	ÖDENECEK VERGİ VE FONLAR HESABI	435.024,36
DİĞER ALACAKLAR HESABI	1.978.018,74	ÖDENECEK SOSYAL GÜVENLİK KESİNTİLER HESABI	447.354,76
İŞ AVANSLARI HESABI	49.820,59	ÖZ VARLIKLAR HESABI	54.577.013,06
VERİLEN DEPOZİTO VE TEMİNATLAR HESABI	13.285,61		
PERSONEL AVANSLARI HESABI	298,00		
ARAZİ VE ARSALAR HESABI	757.689,24		
TESİS MAKİNA VE CİHAZLAR HESABI	61.057,14		
BİNALAR HESABI	17.965.199,65		
TAŞITLAR HESABI	615.074,76		
DEMİRBAŞLAR HESABI	3.444.817,92		
YAPILMAMAKTA OLAN YATIRIMLAR HESABI	5.449.610,32		
	57.181.134,28		57.181.134,28

**TMMOB
İNŞAAT MÜHENDİSLERİ ODASI
31.12.2013 TARİHLİ KONSOLİDE BİLANÇOSU**

AKTİF		PASİF	
KASA HESABI	218.873,57	SATICILAR HESABI	267.145,54
BANKALAR HESABI	21.381.768,47	PERSONELE BORÇLAR HESABI	-100.118,16
ALINAN ÇEKLER HESABI	16.000,00	DİĞER ÇEŞİTLİ BORÇLAR HESABI	1.297.037,23
KREDİ KARTI SLİPLERİ HESABI	1.367.439,96	ÖDENECEK VERGİ VE FONLAR HESABI	292.890,16
DİĞER MENKUL KIYMETLER HESABI	602.702,13	ÖDENECEK SOSYAL GÜVENLİK KESİNTİLER HESABI	332.500,27
DİĞER ALACAKLAR HESABI	760.462,09	ÖZ VARLIKLAR HESABI	54.286.291,69
İŞ AVANSLARI HESABI	15.807,47		
VERİLEN DEPOZİTO VE TEMİNATLAR HESABI	13.148,88		
PERSONEL AVANSLARI HESABI	1.337,81		
ARAZİ VE ARSALAR HESABI	747.517,64		
TESİS MAKİNA VE CİHAZLAR HESABI	61.057,14		
BİNALAR HESABI	19.868.411,28		
TAŞITLAR HESABI	615.074,76		
DEMİRBAŞLAR HESABI	4.017.089,69		
YAPILMAMAKTA OLAN YATIRIMLAR HESABI	6.689.055,84		
	56.375.746,73		56.375.746,73

TMMOB İNŞAAT MÜHENDİSLERİ ODASI
KONSOLİDE
2012 YILI TAHMİNİ - GERÇEKLEŞEN GİDER BÜTÇE ANALİZİ

		2012 Tahmini Bütçe	2012 Gerçekleşen Bütçe	ARTIŞ %
770.01	Yönetim Giderleri	659.067,00	360.330,68	0,55
01	Profesyonel Yönetici Ücret ve Giderleri	201.257,00	4.491,06	
02	Yönetim Kurulu Oturum Ücretleri	134.353,00	106.102,75	
03	Yönetim Kurulu Üyeleri Seyahat Giderleri ve Harcırahları	103.704,00	65.577,26	
04	Yönetim Kurulu Diğer Giderleri	219.753,00	184.159,61	
770.02	Personel Giderleri	11.933.711,00	15.870.441,21	1,33
01	Personel Esas Ücretleri	7.485.000,00	10.755.851,69	
02	Personel İkramiyeleri	601.250,00	369.188,71	
03	Personel Sosyal Yardım Giderleri	1.159.631,00	1.451.436,30	
04	Personel Fazla Çalışma	171.003,00	133.059,55	
05	Kıdem ve İhbar Tazminatları	405.501,00	808.317,90	
06	SGK Primi İşçi ve İşveren Payı	1.943.624,00	2.222.029,67	
07	Sosyal Güvenlik Destek Primi İşveren Payı	167.702,00	130.557,39	
770.03	Dışardan Sağlanan Hizmet Alım Giderleri	5.235.055,00	3.883.731,00	0,74
01	Posta-Kargo Giderleri	342.180,00	265.881,24	
02	Haberleşme Giderleri	801.050,00	613.591,42	
03	Elektrik,Su,Yakıt, Tüketim ve Aidat Giderleri	574.200,00	469.468,63	
04	Bina Bakım ve Onarım Giderleri	1.388.350,00	783.560,06	
05	Büro Giderleri	1.213.366,00	655.474,37	
01	Kırtasiye ve Basılı Kağıt Giderleri	452.225,00	311.096,55	
02	Bilgisayar Sarf Malzeme Giderleri	266.150,00	103.266,58	
03	Arşivleme ve Dokümantasyon Giderleri	179.191,00	32.261,65	
04	Büro Malzemeleri Bakım ve Onarım Giderleri	90.500,00	36.832,49	
05	Mutfak ve Temizlik Malzemesi Giderleri	225.300,00	171.969,10	
06	Danışmanlık Giderleri	340.950,00	270.139,63	
07	Telif Hakları Giderleri	7.005,00	4.212,86	
08	Bilirkişilik Giderleri	193.404,00	577.923,79	
09	Diğer dışardan sağlanan hizmet alım giderleri	374.550,00	243.479,00	
770.04	Amaca Yönelik Giderler	5.182.155,00	3.222.858,39	0,62
01	Genel Kurul Giderleri	642.000,00	900.029,77	
02	Ortak Toplantı Giderleri	393.751,00	96.301,21	
03	Oda Organları, Yardımcı Organlar, Komisyon, Çalışma Gurubu Giderleri	997.100,00	759.380,75	
01	Onur Kurulu	0,00	10.422,59	
02	Denetleme Kurulu	0,00	103.015,88	
03	Danışma Kurulu	0,00	58.063,75	
04	Yardımcı Organlar	700.000,00	451.787,07	
05	Şube Komisyon ve Çalışma Grupları	297.100,00	136.091,46	
04	Teknik, Bilimsel, Mesleki Etkinlik Giderleri	1.360.000,00	132.363,54	
05	Mesleki Eğitim Giderleri	814.500,00	405.289,03	
06	Laboratuvar Giderleri	70.003,00	34.797,43	
07	genç-İMO Giderleri	100,00	0,00	
08	Diğer Amaca Yönelik Giderler	904.701,00	894.696,66	
770.05	Yayın Giderleri	1.688.354,00	1.451.030,27	0,86
01	Sürekli Yayın Giderleri	1.271.952,00	1.038.124,41	
02	Diğer Yayın Giderleri	416.402,00	412.905,86	
770.06	TMMOB Ödenti Giderleri	661.001,00	2.477.088,24	3,75
770.07	Ulusal-Uluslar arası Kuruluşlara Üyelik Giderleri	7.000,00	20.450,75	
770.08	TMMOB Kurul, Komisyon ve Etkinlik Giderleri	1,00	106.007,01	
770.09	Çeşitli Giderler	2.131.025,00	1.463.765,32	0,69
01	Kira giderleri	48.006,00	34.419,50	
02	Şehir İçi Seyahat Giderleri	308.102,00	177.124,63	
03	Temsil ve ağırlama giderleri	562.100,00	450.430,69	
04	İlan giderleri	183.750,00	64.994,87	
05	Mahkeme, Noter ve İcra Giderleri	73.250,00	29.532,82	
06	Vergi, Resim Harç Giderleri	179.400,00	177.066,18	
07	Taşıt, Tamir, Bakım, Onarım ve Yakıt Giderleri	16.006,00	0,00	
08	Sigorta giderleri	99.100,00	63.743,74	
09	Gecikme zamları ve para cezaları	14.105,00	1.191,59	
10	Bağış ve yardımlar	125.902,00	54.329,01	
11	Gider kaydedilen demirbaşlar	63.254,00	37.843,18	
12	Banka giderleri	300.450,00	252.623,91	
13	Diğer çeşitli giderler	157.600,00	120.465,20	
		0,00	0,00	
770.11	Temsilcilik Giderleri	10.161.873,31	2.834.237,01	0,28
770.12	KIYMET ALIMLARI	10.514.309,24	5.372.604,26	0,51
01	Arsa ve Araziler	1.202.005,00	0,00	
02	Binalar	3.200.004,00	410.000,00	
03	Tesis, Makine ve Cihazlar	559.605,00	0,00	
04	Taşıtlar	439.903,00	47.043,06	
05	Demirbaşlar	1.362.780,24	359.431,17	
06	Yapılmakta Olan Yatırımlar	3.750.006,00	4.556.130,03	
07	Verilen Avanslar	6,00	0,00	
	TOPLAM	48.173.551,55	37.062.544,14	0,77

TMMOB İNŞAAT MÜHENDİSLERİ ODASI
KONSOLİDE
2013 YILI TAHMİNİ - GERÇEKLEŞEN GİDER BÜTÇE ANALİZİ

		2013 Tahmini Bütçe	2013 Gerçekleşen Bütçe	ARTIŞ %
770.01	Yönetim Giderleri	1.327.976,88	1.080.798,70	0,81
01	Profesyonel Yönetici Ücret ve Giderleri	900.636,20	819.004,72	
02	Yönetim Kurulu Oturum Ücretleri	160.500,00	71.497,18	
03	Yönetim Kurulu Üyeleri Seyahat Giderleri ve Harcırahları	134.194,00	75.864,61	
04	Yönetim Kurulu Diğer Giderleri	132.646,68	114.432,19	
770.02	Personel Giderleri	13.341.747,27	13.387.705,45	1,00
01	Personel Esas Ücretleri	8.131.000,00	7.828.035,53	
02	Personel İkamiyeleri	13.089,76	0,00	
03	Personel Sosyal Yardım Giderleri	1.290.800,00	1.323.022,35	
04	Personel Fazla Çalışma	60.659,57	57.366,97	
05	Kıdem ve İhbar Tazminatları	759.745,94	1.165.538,90	
06	SGK Primi İşçi ve İşveren Payı	3.086.452,00	3.013.741,70	
770.03	Dışardan Sağlanan Hizmet Alım Giderleri	3.319.380,69	2.857.143,90	0,86
01	Posta-Kargo Giderleri	209.244,90	145.675,89	
02	Haberleşme Giderleri	603.706,15	594.168,97	
03	Elektrik,Su,Yakıt, Tüketim ve Aidat Giderleri	533.449,29	498.131,19	
04	Bina Bakım ve Onarım Giderleri	488.598,00	224.703,81	
05	Büro Giderleri	610.987,02	506.827,25	
01	Kırtasiye ve Basılı Kağıt Giderleri	249.611,94	203.893,76	
02	Bilgisayar Sarf Malzeme Giderleri	100.862,72	68.861,42	
03	Arşivleme ve Dokümantasyon Giderleri	27.935,63	30.903,86	
04	Büro Malzemeleri Bakım ve Onarım Giderleri	56.142,46	45.535,29	
05	Mutfak ve Temizlik Malzemesi Giderleri	176.434,27	157.632,92	
06	Danışmanlık Giderleri	343.132,39	353.598,92	
07	Telif Hakları Giderleri	27.500,00	11.957,82	
08	Bilirkişilik Giderleri	363.558,73	420.479,06	
09	Diğer dışardan sağlanan hizmet alım giderleri	139.204,21	101.600,99	
770.04	Amaca Yönelik Giderler	3.142.617,50	2.706.851,55	0,86
01	Genel Kurul Giderleri	33.000,00	586,00	
02	Ortak Toplantı Giderleri	234.379,88	79.960,60	
03	Oda Organları, Yardımcı Organlar, Komisyon, Çalışma	324.531,55	256.120,89	
01	Onur Kurulu	15.000,00	9.698,79	
02	Denetleme Kurulu	60.000,00	79.549,04	
03	Danışma Kurulu	75.000,00	69.379,37	
04	Yardımcı Organlar	75.000,00	47.363,30	
05	Şube Komisyon ve Çalışma Grupları	98.631,55	50.130,39	
04	Teknik, Bilimsel, Mesleki Etkinlik Giderleri	943.833,00	771.934,91	
05	Mesleki Eğitim Giderleri	469.837,38	421.834,52	
06	Laboratuvar Giderleri	32.358,00	27.413,08	
07	genç-İMO Giderleri	459.183,80	301.146,24	
08	Diğer Amaca Yönelik Giderler	645.493,89	847.855,31	
770.05	Yayın Giderleri	1.658.731,65	1.522.373,22	0,92
01	Sürekli Yayın Giderleri	842.736,65	657.050,99	
02	Diğer Yayın Giderleri	815.995,00	865.322,23	
770.06	TMMOB Ödenti Giderleri	463.660,21	452.888,00	0,98
770.07	Ulusal-Uluslar arası Kuruluşlara Üyelik Giderleri	30.000,00	34.866,07	1,16
770.08	TMMOB Kurul, Komisyon ve Etkinlik Giderleri	350.499,44	306.162,39	0,87
770.09	Çeşitli Giderler	1.240.935,86	979.832,23	0,79
01	Kira giderleri	37.674,80	25.590,69	
02	Şehir İçi Seyahat Giderleri	101.982,32	46.630,58	
03	Temsil ve ağırlama giderleri	207.532,66	208.803,04	
04	İlan giderleri	61.153,16	33.701,58	
05	Mahkeme, Noter ve İcra Giderleri	50.626,96	39.341,34	
06	Vergi, Resim Harç Giderleri	175.962,13	139.411,16	
07	Taşıt, Tamir, Bakım, Onarım ve Yakıt Giderleri	80.810,00	89.205,99	
08	Sigorta giderleri	90.540,90	73.772,79	
09	Gecikme zamları ve para cezaları	1.291,68	1.465,53	
10	Bağış ve yardımlar	2.240,00	1.887,90	
11	Gider kaydedilen demirbaşlar	66.003,92	34.732,89	
12	Banka giderleri	251.616,84	236.343,01	
13	Diğer çeşitli giderler	98.325,45	48.945,73	
		0,00	0,00	
770.11	Temsilcilik Giderleri	2.140.436,60	2.099.934,21	0,98
770.12	KIYMET ALIMLARI	5.492.403,14	3.755.535,37	0,68
01	Arsa ve Araziler	0,00	0,00	
02	Binalar	1.914.000,00	679.511,13	
03	Tesis, Makine ve Cihazlar	115.000,00	0,00	
04	Taşıtlar	30.000,00	0,00	
05	Demirbaşlar	877.340,25	601.975,32	
06	Yapılmakta Olan Yatırımlar	2.556.062,89	2.474.048,92	
07	Verilen Avanslar	0,00	0,00	
	TOPLAM	32.508.389,24	29.184.091,09	0,90

TMMOB İNŞAAT MÜHENDİSLERİ ODASI
KONSOLİDE
2012-2013 YILLARI KARŞILAŞTIRMALI GELİR ANALİZİ
ÜYE SAYISI:89.636

	2012 YILI GERÇEKLEŞEN GELİR		2013 YILI GERÇEKLEŞEN GELİR		ARTIŞ ORANI	GELİR KALEMLERİNİN TOPLAM	
	7.401.986,02	134.390,00	7.124.375,00	163.940,00		22,45%	26,82%
600.01	Uye Kayıt ve Ödenti Gelirleri	134.390,00	163.940,00	163.940,00	0,96	22,45%	26,82%
01	Uye Kayıt Gelirleri	134.390,00	163.940,00	163.940,00		0,41%	0,62%
02	Uye Kimlik Yenileme Gelirleri	25.080,00	22.640,00	22.640,00		0,08%	0,08%
03	Uye Cari Yılı Ödenti Gelirleri	3.646.281,00	3.594.066,00	3.594.066,00		11,06%	13,53%
04	Uye Geçmiş Yılı Ödenti Gelirleri	3.536.435,02	3.258.929,00	3.258.929,00		10,73%	12,27%
05	Geçici Üye Kayıt ve Ödenti Gelirleri	43.950,00	72.035,00	72.035,00		0,13%	0,27%
06	Öğrenci Üye Kayıt Gelirleri	15.850,00	12.865,00	12.865,00		0,05%	0,05%
07	Öğrenci Üye Ödenti Gelirleri	0,00	0,00	0,00		0,00%	0,00%
600.02	Belge Gelirleri	11.687.294,50	10.830.177,50	10.830.177,50	0,93	35,36%	40,77%
01	Oda Kayıt Belgesi Gelirleri	2.354.167,50	1.769.042,50	1.769.042,50		7,14%	6,66%
02	Proje Müellifliği Sicil Durum Belgesi Gelirleri	2.759.700,00	1.439.300,00	1.439.300,00		8,37%	5,42%
03	Fenni Mesul Sicil Durum Belgesi Gelirleri	675.440,00	395.200,00	395.200,00		2,05%	1,49%
04	Geoteknik Sorumluluğu Sicil Durum Belgesi Gelirleri	1.081.870,00	575.900,00	575.900,00		3,28%	2,17%
05	Şantiye Şefliği Belgesi Gelirleri	1.240.650,00	1.192.300,00	1.192.300,00		3,76%	4,49%
06	SİM Belgesi Gelirleri	908.400,00	1.103.875,00	1.103.875,00		2,76%	4,16%
01	SİM Belgesi Kayıt Gelirleri	235.600,00	316.175,00	316.175,00		0,71%	1,19%
02	SİM Belgesi Yenileme Gelirleri	672.800,00	787.700,00	787.700,00		2,04%	2,97%
07	İşyeri Tescil Belgesi Gelirleri	2.619.117,00	4.335.335,00	4.335.335,00		7,94%	16,32%
01	İşyeri Tescil Belgesi Kayıt Gelirleri	359.800,00	567.150,00	567.150,00		1,09%	2,14%
02	İşyeri Tescil Belgesi Onay Gelirleri	2.259.317,00	3.768.185,00	3.768.185,00		6,85%	14,19%
08	Yetkinlik Belgelendirme Gelirleri	0,00	0,00	0,00		0,00%	0,00%
01	Yetkinlik Belgelendirme Başvuru Gelirleri	0,00	0,00	0,00		0,00%	0,00%
02	Yetkinlik Belgelendirme Ödenti Gelirleri	0,00	0,00	0,00		0,00%	0,00%
09	Bilirliklik Yetki Belgesi Onay Gelirleri	17.950,00	19.225,00	19.225,00		0,05%	0,07%
10	Diğer Belge Gelirleri	0,00	0,00	0,00		0,00%	0,00%
600.03	Hizmet Karşılığı Gelirler	10.613.890,34	5.004.857,02	5.004.857,02	0,47	32,19%	18,84%
01	Mesleki Denetim Hizmet Bedeli Gelirleri	8.410.394,00	2.684.207,00	2.684.207,00		25,51%	10,11%
02	Zemin ve Temel Etüt Raporları İçin Mes.Den.Hiz.Bedeli Gelirleri	0,00	0,00	0,00		0,00%	0,00%
03	Laboratuvar Hizmet Gelirleri	327.746,28	231.703,25	231.703,25		0,99%	0,87%
04	Bilirliklik Hizmet Gelirleri	579.609,21	994.832,87	994.832,87		1,76%	3,75%
01	Kamulaştırma Bilirlikliği Başvuru Gelirleri	0,00	239.937,00	239.937,00		0,00%	0,90%
02	Diğer Bilirliklik Hizmet Gelirleri	577.634,21	754.895,87	754.895,87		1,75%	2,84%
05	Teknik, Bilimsel, Mesleki Etkinlik Gelirleri	41.850,00	444.924,71	444.924,71		0,13%	1,68%
06	Meslek İçi Eğitim Gelirleri	514.804,83	548.239,19	548.239,19		1,56%	2,06%
07	Mesleki Yarışmalarda Derece ve Mansiyon Kazananların Ödülleri ile Junye Üye Seçilenlerin Alacakları Ücretlerin %5'i,	0,00	0,00	0,00		0,00%	0,00%
08	Diğer Hizmet Karşılığı Gelirler	739.486,02	100.950,00	100.950,00		2,24%	0,38%
600.04	Yayın Gelirleri	333.642,13	1.197.832,43	1.197.832,43	3,59	1,01%	4,51%
01	Süreli Yayın Gelirleri	12.296,00	146.097,50	146.097,50		0,04%	0,55%
02	Diğer Yayın Gelirleri	321.346,13	1.051.734,93	1.051.734,93		0,97%	3,96%
600.05	Kira Gelirleri	473.005,89	614.189,71	614.189,71		1,43%	2,31%
600.06	Banka ve Faiz Gelirleri	1.922.859,72	1.370.691,67	1.370.691,67		5,83%	5,16%
600.07	Bağış ve Yardım Gelirleri	53.135,62	7.718,03	7.718,03		0,16%	0,03%
600.08	Diğer Gelirler	514.067,67	412.521,88	412.521,88		1,56%	1,55%
	TOPLAM	32.969.881,89	26.562.363,24	26.562.363,24	0,81	100,00%	100,00%

İnşaat Mühendisleri Odası Konsolide 2013 Yılı Gider Dağılımı

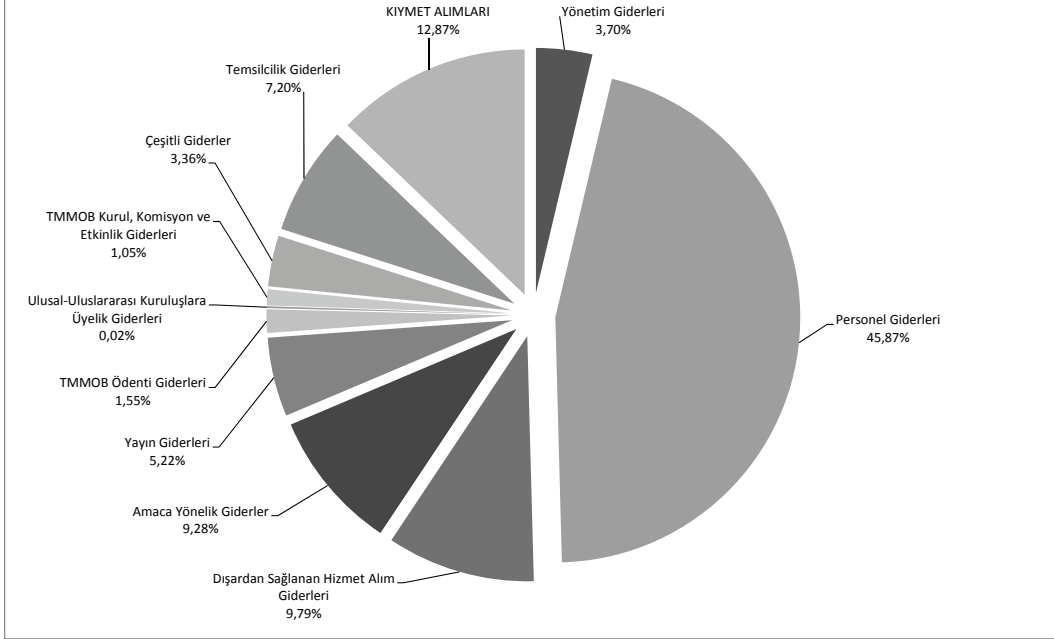

İnşaat Mühendisleri Odası Konsolide 2013 Yılı Gelir Dağılımı

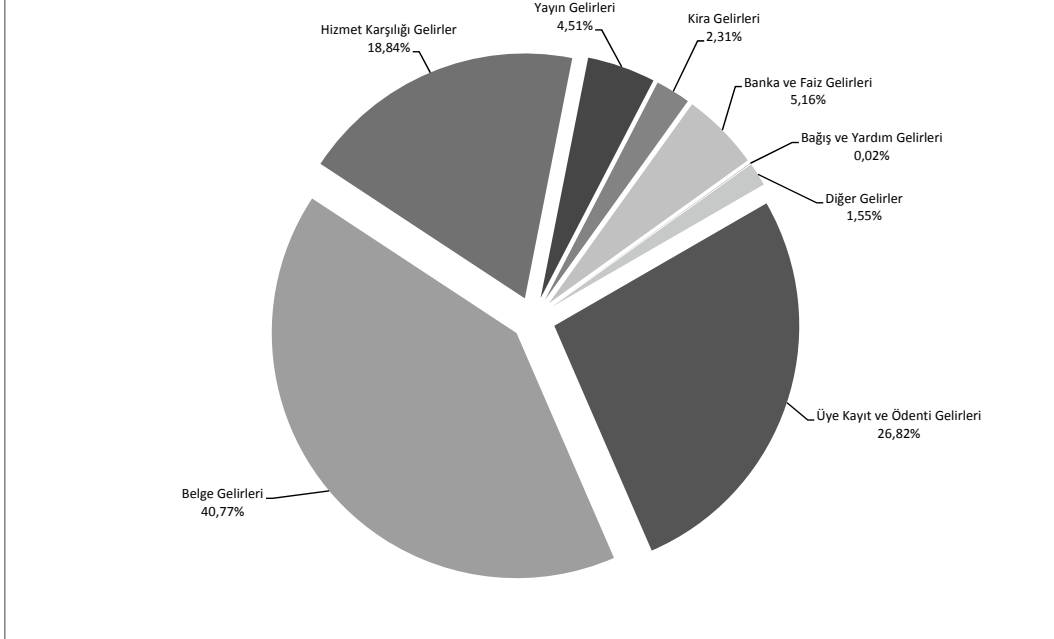

Konsolide Gelir Kalemlerinin 2012-2013 Yılı Karşılaştırması

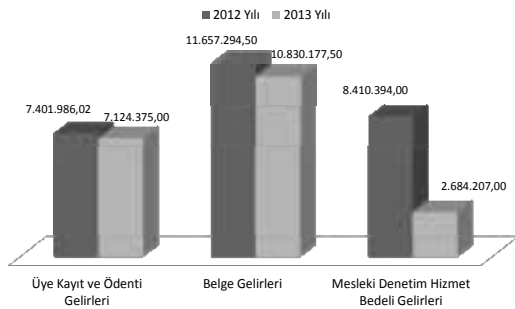

Konsolide Gelir Kalemlerinin Toplam Gelir İçerisindeki Oransal Değerleri

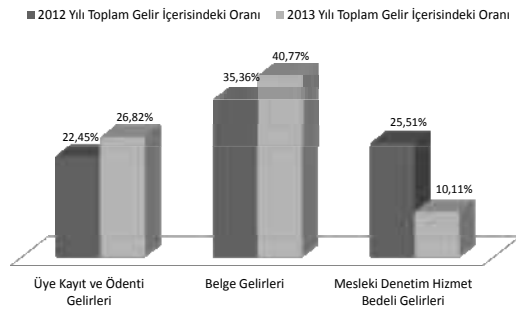

İNŞAAT MÜHENDİSLERİ ODASI
ODA MERKEZİ
31.12.2012 TARİHİ İTİBARIYLA BİLANÇOSU

AKTİF		PASİF
KASA HESABI	2.207,66	59.899,59
BANKALAR HESABI	1.345.601,73	12.599,39
KREDİ KARTI SLİPLERİ HESABI	5.908,00	114.025,74
DİĞER ALACAKLAR HESABI	1.939.197,26	48.955,92
İŞ AVANSLARI HESABI	28.860,27	50.666,54
BİNALAR HESABI	1.925.906,50	5.899.556,59
TAŞITLAR HESABI	71.700,00	
DEMİRBAŞLAR HESABI	826.322,35	
	6.145.703,77	6.145.703,77
SATICILAR HESABI		
PERSONELE BORÇLAR HESABI		
DİĞER ÇEŞİTLİ BORÇLAR HESABI		
ÖDENECEK VERGİLER ve FONLAR HESABI		
ÖDENECEK SOSYAL GÜVENLİK KES.HESABI		
ÖZ VARLIKLAR HESABI		

İNŞAAT MÜHENDİSLERİ ODASI
ODA MERKEZİ
31.12.2013 TARİHİ İTİBARIYLA BİLANÇOSU

AKTİF		PASİF
KASA HESABI	921,62	155.916,10
BANKALAR HESABI	1.695.883,45	-351.000,00
KREDİ KARTI SLİPLERİ HESABI	6.352,00	31.200,68
DİĞER ALACAKLAR HESABI	725.722,26	44.228,32
İŞ AVANSLARI HESABI	12.522,21	5.401.400,84
BİNALAR HESABI	1.925.906,50	
TAŞITLAR HESABI	71.700,00	
DEMİRBAŞLAR HESABI	842.737,90	
	5.281.745,94	5.281.745,94
SATICILAR HESABI		
DİĞER ÇEŞİTLİ BORÇLAR HESABI		
ÖDENECEK VERGİLER ve FONLAR HESABI		
ÖDENECEK SOSYAL GÜVENLİK KES.HESABI		
ÖZ VARLIKLAR HESABI		

**TMMOB İNŞAAT MÜHENDİSLERİ ODASI
ODA MERKEZİ
2012-2013 YILLARI KARŞILAŞTIRMALI GELİR ANALİZİ**

600.01	01	Uye Kayıt ve Ödenti Gelirleri	2012 YILI GERÇEKLEŞEN GELİR		2013 YILI GERÇEKLEŞEN GELİR		ARTIŞ ORANI	GELİR KALEMLERİNİN TOPLAM GELİR İÇİNDEKİ ORANI	
			133.057,00	490,00	143.323,00	350,00		2012 FASİL ORANI	2013 FASİL ORANI
	02	Uye Kayıt Gelirleri		490,00		350,00	1,08	24,97%	0,03%
	03	Uye Kimlik Yenileme Gelirleri		1.005,00		910,00		0,19%	0,09%
	04	Uye Cari Yıl Ödenti Gelirleri		46.243,00		36.306,00		8,68%	3,60%
	05	Uye Geçmiş Yıl Ödenti Gelirleri		41.274,00		41.222,00		7,75%	4,09%
	06	Geçici Uye Kayıt ve Ödenti Gelirleri		43.950,00		64.535,00		8,25%	6,41%
	07	Öğrenci Uye Kayıt Gelirleri		95,00				0,02%	0,00%
	07	Öğrenci Uye Ödenti Gelirleri						0,00%	0,00%
600.02		Belge Gelirleri	95.965,00	94.795,00	36.015,00	29.435,00	0,38	18,01%	3,57%
	01	Oda Kayıt Belgesi Gelirleri						17,79%	2,92%
	02	Proje Müellifiği Sicil Durum Belgesi Gelirleri						0,00%	0,00%
	03	Fenni Mesul Sicil Durum Belgesi Gelirleri						0,00%	0,00%
	04	Geoteknik Sorumluluğu Sicil Durum Belgesi Gelirleri						0,00%	0,00%
	05	Şantiye Şeftiği Belgesi Gelirleri						0,00%	0,00%
	06	SİM Belgesi Gelirleri	400,00	400,00	3.850,00	3.850,00		0,08%	0,38%
	01	SİM Belgesi Kayıt Gelirleri		200,00		700,00		0,04%	0,07%
	02	SİM Belgesi Yenileme Gelirleri		200,00		3.150,00		0,04%	0,31%
07		İşyeri Tescil Belgesi Gelirleri	770,00	770,00	2.730,00	2.730,00		0,14%	0,27%
	01	İşyeri Tescil Belgesi Kayıt Gelirleri						0,00%	0,00%
	02	İşyeri Tescil Belgesi Onay Gelirleri		770,00		2.730,00		0,14%	0,27%
08		Yetkinlik Belgelendirme Gelirleri						0,00%	0,00%
	01	Yetkinlik Belgelendirme Başvuru Gelirleri						0,00%	0,00%
	02	Yetkinlik Belgelendirme Ödenti Gelirleri						0,00%	0,00%
	09	Bilirkişlik Yetki Belgesi Onay Gelirleri						0,00%	0,00%
	10	Diğer Belge Gelirleri						0,00%	0,00%
600.03		Hizmet Karşılığı Gelirler	11.550,00	11.550,00	6.000,00	6.000,00	0,52	2,17%	0,60%
	01	Mesleki Denetim Hizmet Bedeli Gelirleri						0,00%	0,00%
	02	Zemin ve Temel Etüt Raporları İçin Mes.Den.Hiz.Bedeli Gelirleri						0,00%	0,00%
	03	Laboratuvar Hizmet Gelirleri						0,00%	0,00%
04		Bilirkişlik Hizmet Gelirleri	11.550,00	11.550,00	6.000,00	6.000,00		2,17%	0,60%
	01	Kamulaştırma Bilirkişliği Başvuru Gelirleri						0,00%	0,00%
	02	Diğer Bilirkişlik Hizmet Gelirleri		11.550,00		6.000,00		2,17%	0,60%
05		Teknik, Bilimsel, Mesleki Etkinlik Gelirleri						0,00%	0,00%
06		Meslek İçi Eğitim Gelirleri						0,00%	0,00%
	07	Mesleki Yarışmalarda Derece ve Mansiyon Kazananların ödülleri ile Jüriye Üye Seçilenlerin Alacakları ücretlerin %5'i.						0,00%	0,00%
	08	Diğer Hizmet Karşılığı Gelirler						0,00%	0,00%
600.04		Yayın Gelirleri	5.311,00	5.311,00	667.551,60	125,69		1,00%	66,26%
	01	Süreli Yayın Gelirleri		5.221,00		106.045,50		0,98%	10,53%
	02	Diğer Yayın Gelirleri		90,00		561.506,10		0,02%	55,74%
600.05		Kira Gelirleri	55.050,00	55.050,00	84.097,00	10,33%		10,33%	8,35%
600.06		Banka ve Faiz Gelirleri	26.624,13	26.624,13	55.127,75	5,47%		5,00%	5,47%
600.07		Bağış ve Yardım Gelirleri	205.285,36	205.285,36	15.307,49	0,00%		0,00%	0,00%
600.08		Diğer Gelirler	532.842,49	532.842,49	1.007.421,84	1,89		100,00%	100,00%
		TOPLAM							

TMMOB İNŞAAT MÜHENDİSLERİ ODASI
ODA MERKEZİ
2012 YILI TAHMİNİ - GERÇEKLEŞEN GİDER BÜTÇE ANALİZİ

		2012 Tahmini Bütçe	2012 Gerçekleşen Bütçe	ARTIŞ %
770.01	Yönetim Giderleri	105.000,00	108.141,47	1,03
01	Profesyonel Yönetici Ücret ve Giderleri			
02	Yönetim Kurulu Oturum Ücretleri	3.000,00	1.208,87	
03	Yönetim Kurulu Üyeleri Seyahat Giderleri ve Harcırahları	47.000,00	44.592,31	
04	Yönetim Kurulu Diğer Giderleri	55.000,00	62.340,29	
770.02	Personel Giderleri	2.145.000,00	2.188.323,05	1,02
01	Personel Esas Ücretleri	1.300.000,00	1.326.540,24	
02	Personel İkramiyeleri	97.000,00	96.347,46	
03	Personel Sosyal Yardım Giderleri	155.000,00	220.579,17	
04	Personel Fazla Çalışma	28.000,00	47.704,54	
05	Kıdem ve İhbar Tazminatları	65.000,00	117.055,92	
06	SGK Primi İşçi ve İşveren Payı	445.000,00	314.724,16	
07	Sosyal Güvenlik Destek Primi İşveren Payı	55.000,00	65.371,56	
770.03	Dışardan Sağlanan Hizmet Alım Giderleri	937.000,00	585.925,05	0,63
01	Posta-Kargo Giderleri	80.000,00	120.195,39	
02	Haberleşme Giderleri	63.000,00	62.615,50	
03	Elektrik,Su,Yakıt, Tüketim ve Aidat Giderleri	85.000,00	70.325,70	
04	Bina Bakım ve Onarım Giderleri	250.000,00	58.988,38	
05	Büro Giderleri	319.000,00	108.582,89	
01	Kırtasiye ve Basılı Kağıt Giderleri	70.000,00	66.427,82	
02	Bilgisayar Sarf Malzeme Giderleri	130.000,00	2.832,41	
03	Arşivleme ve Dokümantasyon Giderleri	80.000,00	11.122,05	
04	Büro Malzemeleri Bakım ve Onarım Giderleri	7.000,00	2.778,88	
05	Mutfak ve Temizlik Malzemesi Giderleri	32.000,00	25.421,73	
06	Danışmanlık Giderleri	103.000,00	92.019,35	
07	Telif Hakları Giderleri			
08	Bilirkişilik Giderleri	30.000,00	9.302,79	
09	Diğer dışardan sağlanan hizmet alım giderleri	7.000,00	63.895,05	
770.04	Amaca Yönelik Giderler	2.495.000,00	1.269.650,59	0,51
01	Genel Kurul Giderleri	250.000,00	418.760,50	
02	Ortak Toplantı Giderleri	200.000,00	62.268,31	
03	Oda Organları, Yardımcı Organlar, Komisyon, Çalışma Gurubu Giderleri	700.000,00	623.289,29	
01	Onur Kurulu		10.422,59	
02	Denetleme Kurulu		103.015,88	
03	Danışma Kurulu		58.063,75	
04	Yardımcı Organlar	700.000,00	451.787,07	
05	Şube Komisyon ve Çalışma Grupları			
04	Teknik, Bilimsel, Mesleki Etkinlik Giderleri	800.000,00	2.861,50	
05	Mesleki Eğitim Giderleri	45.000,00	2.776,00	
06	Laboratuvar Giderleri		5.187,44	
07	genç-İMO Giderleri			
08	Diğer Amaca Yönelik Giderler	500.000,00	154.507,55	
770.05	Yayın Giderleri	845.000,00	833.295,61	0,99
01	Sürekli Yayın Giderleri	685.000,00	559.495,82	
02	Diğer Yayın Giderleri	160.000,00	273.799,79	
770.06	TMMOB Ödenti Giderleri	440.000,00	2.329.705,00	5,29
770.07	Ulusal-Uluslar arası Kuruluşlara Üyelik Giderleri	7.000,00	20.450,75	2,92
770.08	TMMOB Kurul, Komisyon ve Etkinlik Giderleri		106.007,01	
770.09	Çeşitli Giderler	112.500,00	99.320,86	0,88
01	Kira giderleri			
02	Şehir İçi Seyahat Giderleri	30.000,00	16.042,62	
03	Temsil ve ağırlama giderleri	10.000,00	3.422,75	
04	İlan giderleri	6.000,00	9.500,16	
05	Mahkeme, Noter ve İcra Giderleri	10.000,00	8.926,57	
06	Vergi, Resim Harç Giderleri	16.000,00	20.434,20	
07	Taşıt, Tamir, Bakım, Onarım ve Yakıt Giderleri			
08	Sigorta giderleri	15.000,00	19.746,37	
09	Gecikme zamları ve para cezaları		1.020,00	
10	Bağış ve yardımlar	20.000,00	16.083,32	
11	Gider kaydedilen demirbaşlar	1.000,00	1.550,33	
12	Banka giderleri	1.500,00	1.586,79	
13	Diğer çeşitli giderler	3.000,00	1.007,75	
770.12	KIYMET ALIMLARI	70.000,00	46.527,04	0,66
01	Arsa ve Araziler			
02	Binalar			
03	Tesis, Makine ve Cihazlar			
04	Taşıtlar			
05	Demirbaşlar	70.000,00	46.527,04	
06	Yapılmakta Olan Yatırımlar			
07	Verilen Avanslar			
	TOPLAM	7.156.500,00	7.587.346,43	1,06

TMMOB İNŞAAT MÜHENDİSLERİ ODASI
ODA MERKEZİ
2013 YILI TAHMİNİ - GERÇEKLEŞEN GİDER BÜTÇE ANALİZİ

		2013 Tahmini Bütçe	2013 Gerçekleşen Bütçe	ARTIŞ %
770.01	Yönetim Giderleri	183.000,00	174.926,13	0,96
01	Profesyonel Yönetici Ücret ve Giderleri	125.000,00	119.280,25	
02	Yönetim Kurulu Oturum Ücretleri	8.000,00	3.846,15	
03	Yönetim Kurulu Üyeleri Seyahat Giderleri ve Harcırahları	40.000,00	45.828,87	
04	Yönetim Kurulu Diğer Giderleri	10.000,00	5.970,86	
770.02	Personel Giderleri	2.050.785,86	2.041.453,90	1,00
01	Personel Esas Ücretleri	1.270.000,00	1.239.017,54	
02	Personel İkramiyeleri	1,00		
03	Personel Sosyal Yardım Giderleri	165.000,00	201.232,86	
04	Personel Fazla Çalışma	3.471,23	7.434,03	
05	Kıdem ve İhbar Tazminatları	102.313,63	102.313,63	
06	SGK Primi İşçi ve İşveren Payı	510.000,00	491.455,84	
770.03	Dışardan Sağlanan Hizmet Alım Giderleri	467.102,16	450.234,31	0,96
01	Posta-Kargo Giderleri	55.000,00	43.533,71	
02	Haberleşme Giderleri	67.624,74	81.411,69	
03	Elektrik,Su,Yakıt, Tüketim ve Aidat Giderleri	75.951,76	75.596,72	
04	Bina Bakım ve Onarım Giderleri	60.000,00	42.584,36	
05	Büro Giderleri	58.525,66	75.181,56	
01	Kırtasiye ve Basılı Kağıt Giderleri	20.000,00	33.024,18	
02	Bilgisayar Sarf Malzeme Giderleri	3.059,00	6.576,79	
03	Arşivleme ve Dokümantasyon Giderleri	5.000,00	4.481,75	
04	Büro Malzemeleri Bakım ve Onarım Giderleri	3.011,19	3.764,80	
05	Mutfak ve Temizlik Malzemesi Giderleri	27.455,47	27.334,04	
06	Danışmanlık Giderleri	110.000,00	114.592,58	
07	Telif Hakları Giderleri	20.000,00	8.343,37	
08	Bilirkişilik Giderleri	10.000,00	4.500,00	
09	Diğer dışardan sağlanan hizmet alım giderleri	10.000,00	4.490,32	
770.04	Amaca Yönelik Giderler	745.000,00	509.887,90	0,68
01	Genel Kurul Giderleri	10.000,00		
02	Ortak Toplantı Giderleri	130.000,00	30.073,73	
03	Oda Organları, Yardımcı Organlar, Komisyon, Çalışma Gurubu Giderleri	225.000,00	205.990,50	
01	Onur Kurulu	15.000,00	9.698,79	
02	Denetleme Kurulu	60.000,00	79.549,04	
03	Danışma Kurulu	75.000,00	69.379,37	
04	Yardımcı Organlar	75.000,00	47.363,30	
05	Şube Komisyon ve Çalışma Grupları			
04	Teknik, Bilimsel, Mesleki Etkinlik Giderleri	75.000,00	18.288,00	
05	Mesleki Eğitim Giderleri	5.000,00	9.464,23	
06	Laboratuvar Giderleri			
07	genç-İMO Giderleri	250.000,00	187.304,58	
08	Diğer Amaca Yönelik Giderler	50.000,00	58.766,86	
770.05	Yayın Giderleri	800.000,00	845.385,75	1,06
01	Sürelili Yayın Giderleri	450.000,00	390.857,36	
02	Diğer Yayın Giderleri	350.000,00	454.528,39	
770.06	TMMOB Odentü Giderleri	452.475,00	452.888,00	1,00
770.07	Ulusal-Uluslar arası Kuruluşlara Üyelik Giderleri	30.000,00	34.866,07	1,16
770.08	TMMOB Kurul, Komisyon ve Etkinlik Giderleri	30.000,00	33.080,16	1,10
770.09	Çeşitli Giderler	127.795,89	87.582,00	0,69
01	Kira giderleri			
02	Şehir İçi Seyahat Giderleri	15.000,00	6.181,48	
03	Temsil ve ağırlama giderleri	20.000,00	18.264,81	
04	İlan giderleri	10.260,17		
05	Mahkeme, Noter ve İcra Giderleri	9.640,70	7.066,64	
06	Vergi, Resim Harç Giderleri	22.068,94	15.722,59	
07	Taşıt, Tamir, Bakım, Onarım ve Yakıt Giderleri	12.000,00	10.980,91	
08	Sigorta giderleri	21.326,08	18.885,43	
09	Gecikme zamları ve para cezaları	500,00	180,00	
10	Bağış ve yardımlar	0,00		
11	Gider kaydedilen demirbaşlar	5.000,00	2.383,73	
12	Banka giderleri	10.000,00	7.743,21	
13	Diğer çeşitli giderler	2.000,00	173,20	
770.12	KIYMET ALIMLARI	20.000,00	16.415,55	0,82
01	Arsa ve Araziler			
02	Binalar			
03	Tesis, Makine ve Cihazlar			
04	Taşıtlar			
05	Demirbaşlar	20.000,00	16.415,55	
06	Yapılmakta Olan Yatırımlar			
07	Verilen Avanslar			
TOPLAM		4.906.158,91	4.646.719,77	0,95

TMMOB İNŞAAT MÜHENDİSLERİ ODASI
ŞUBE TOPLAMLARI
2012-2013 YILLARI KARŞILAŞTIRMALI GELİR ANALİZİ
ÜYE SAYISI:89.636

	2012 YILI GERÇEKLEŞEN GELİR		2013 YILI GERÇEKLEŞEN GELİR		ARTIŞ ORANI	GELİR KALEMLERİNİN TOPLAM GELİR İÇİNDEKİ ORANI	
	2012 YILI GERÇEKLEŞEN GELİR	2012 YILI GERÇEKLEŞEN GELİR	2013 YILI GERÇEKLEŞEN GELİR	2013 YILI GERÇEKLEŞEN GELİR		2012 FASIL ORANI	2013 FASIL ORANI
600.01	7.268.929,02	6.981.052,00	0,96		22,41%	27,32%	
01	133.900,00	163.590,00			0,41%	0,64%	
	Uye Kayıt Gelirleri						
02	24.075,00	21.630,00			0,07%	0,08%	
	Uye Kimlik Yenileme Gelirleri						
03	3.600.038,00	3.557.760,00			11,10%	13,92%	
	Uye Cari Yılı Ödenti Gelirleri						
04	3.495.161,02	3.217.707,00			10,78%	12,59%	
	Uye Geçmiş Yılı Ödenti Gelirleri						
05	0,00	7.500,00			0,00%	0,03%	
	Geçici Üye Kayıt ve Ödenti Gelirleri						
06	15.755,00	12.865,00			0,05%	0,05%	
	Öğrenci Üye Kayıt Gelirleri						
07	0,00	0,00			0,00%	0,00%	
	Öğrenci Üye Ödenti Gelirleri						
600.02	11.561.329,50	10.794.162,50	0,93		35,64%	42,24%	
	Belge Gelirleri						
01	2.259.372,50	1.739.607,50			6,97%	6,81%	
	Oda Kayıt Belgesi Gelirleri						
02	2.759.700,00	1.439.300,00			8,51%	5,63%	
	Proje Müellifliği Sicil Durum Belgesi Gelirleri						
03	675.440,00	395.200,00			2,08%	1,55%	
	Fenni Mesul Sicil Durum Belgesi Gelirleri						
04	1.081.870,00	575.900,00			3,34%	2,25%	
	Geoteknik Sorumluluğu Sicil Durum Belgesi Gelirleri						
05	1.240.650,00	1.192.300,00			3,82%	4,67%	
	Şantiye Şefliği Belgesi Gelirleri						
06	908.000,00	1.100.025,00			2,80%	4,30%	
	SİM Belgesi Gelirleri						
01	235.400,00	315.475,00			0,73%	1,23%	
	SİM Belgesi Kayıt Gelirleri						
02	672.600,00	784.550,00			2,07%	3,07%	
	SİM Belgesi Yenileme Gelirleri						
07	2.618.347,00	4.332.605,00			8,07%	16,95%	
	İşyeri Tescil Belgesi Gelirleri						
01	359.800,00	567.150,00			1,11%	2,22%	
	İşyeri Tescil Belgesi Kayıt Gelirleri						
02	2.258.547,00	3.765.455,00			6,96%	14,73%	
	İşyeri Tescil Belgesi Onay Gelirleri						
08	0,00	0,00			0,00%	0,00%	
	Yetkinlik Belgelendirme Gelirleri						
01	0,00	0,00			0,00%	0,00%	
	Yetkinlik Belgelendirme Başvuru Gelirleri						
02	0,00	0,00			0,00%	0,00%	
	Yetkinlik Belgelendirme Ödenti Gelirleri						
09	17.950,00	19.225,00			0,06%	0,08%	
	Bilirkişlik Yetki Belgesi Onay Gelirleri						
10	0,00	0,00			0,00%	0,00%	
	Diğer Belge Gelirleri						
600.03	10.602.340,34	4.998.857,02	0,47		32,69%	19,56%	
	Hizmet Karşılığı Gelirler						
01	8.410.394,00	2.684.207,00			25,93%	10,50%	
	Mesleki Denetim Hizmet Bedeli Gelirleri						
02	0,00	0,00			0,00%	0,00%	
	Zemin ve Temel Etüt Raporları İçin Mes.Den.Hiz.Bedeli Gelirleri						
03	327.746,28	231.703,25			1,01%	0,91%	
	Laboratuvar Hizmet Gelirleri						
04	568.059,21	988.832,87			1,75%	3,87%	
	Bilirkişilik Hizmet Gelirleri						
01	0,00	239.937,00			0,00%	0,94%	
	Kamulaştırma Bilirkişiliği Başvuru Gelirleri						
02	566.084,21	748.895,87			1,75%	2,93%	
	Diğer Bilirkişilik Hizmet Gelirleri						
05	41.850,00	444.924,71			0,13%	1,74%	
	Teknik, Bilimsel, Mesleki Etkinlik Gelirleri						
06	514.804,83	548.239,19			1,59%	2,15%	
	Meslek İçi Eğitim Gelirleri						
07	0,00	0,00			0,00%	0,00%	
	Mesleki Yarışmalarda Derece ve Mansiyon Kazananların Ödülleri ile						
08	739.486,02	100.950,00			2,28%	0,40%	
	Diğer Hizmet Karşılığı Gelirler						
600.04	328.331,13	530.280,83	1,62		1,01%	2,08%	
	Yayın Gelirleri						
01	7.075,00	40.052,00			0,02%	0,16%	
	Süreli Yayın Gelirleri						
02	321.256,13	490.228,83			0,99%	1,92%	
	Diğer Yayın Gelirleri						
600.05	417.955,89	530.092,71			1,29%	2,07%	
	Kira Gelirleri						
600.06	1.896.235,59	1.315.563,92			5,85%	5,15%	
	Banka ve Faiz Gelirleri						
600.07	53.135,62	7.718,03			0,16%	0,03%	
	Bağış ve Yardım Gelirleri						
600.08	308.782,31	397.214,39			0,95%	1,55%	
	Diğer Gelirler						
	32.437.039,40	28.554.941,40	0,79		100,00%	100,00%	
	TOPLAM						

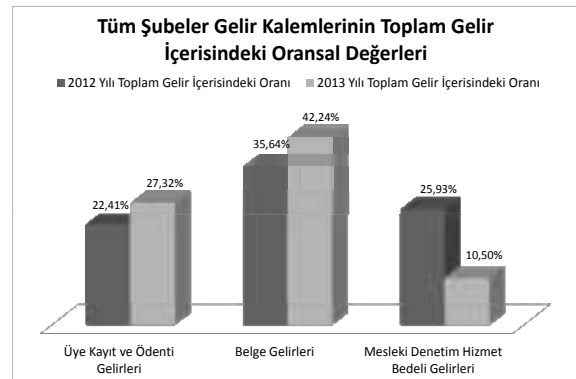
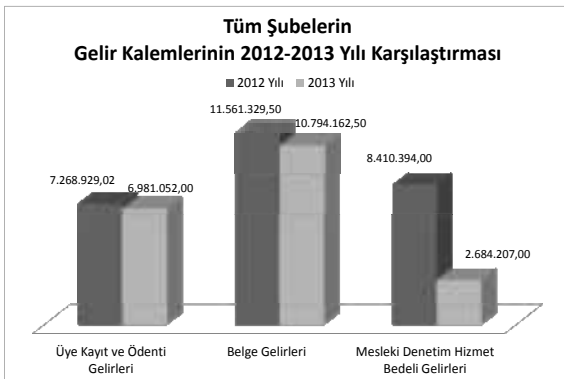
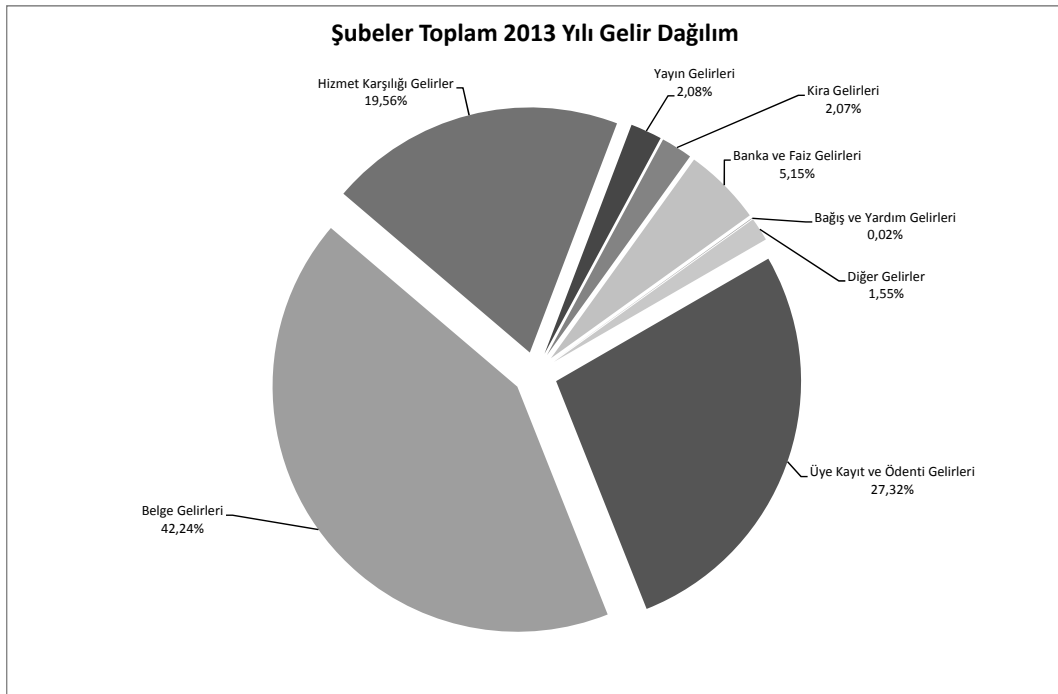
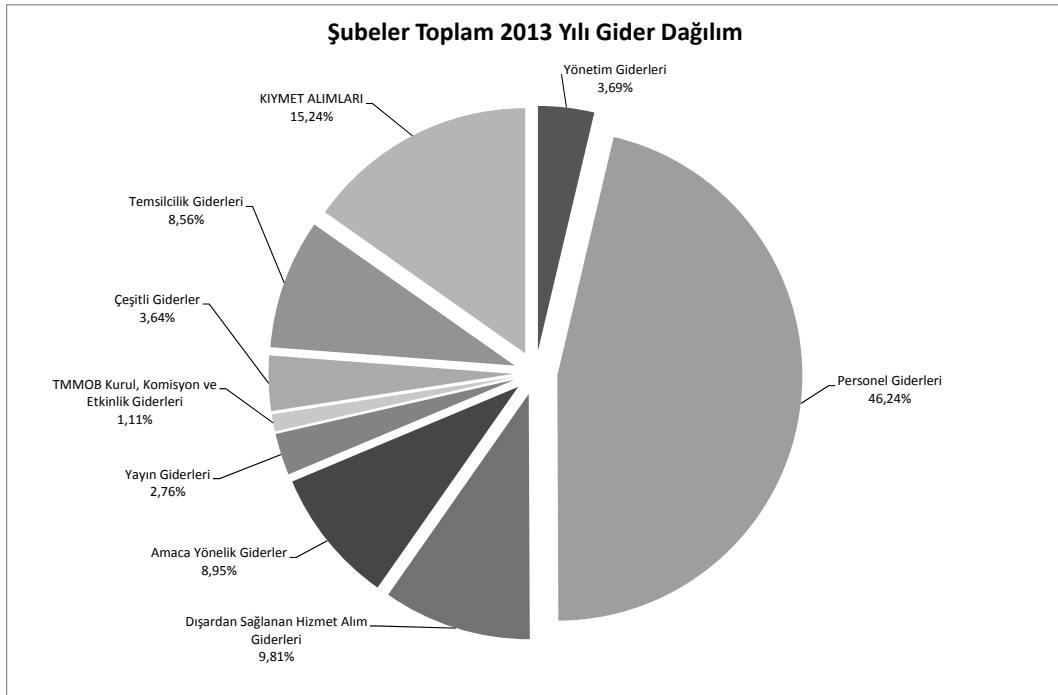

TMMOB İNŞAAT MÜHENDİSLERİ ODASI
ŞUBELER BİRLEŞTİRİLMİŞ
2012 YILI TAHMİNİ - GERÇEKLEŞEN GİDER BÜTÇE ANALİZİ

		2012 Tahmini Bütçe	2012 Gerçekleşen Bütçe	ARTIŞ %
770.01	Yönetim Giderleri	554.067,00	252.189,21	0,46
01	Profesyonel Yönetici Ücret ve Giderleri	201.257,00	4.491,06	
02	Yönetim Kurulu Oturum Ücretleri	131.353,00	104.893,88	
03	Yönetim Kurulu Üyeleri Seyahat Giderleri ve Harcırahları	56.704,00	20.984,95	
04	Yönetim Kurulu Diğer Giderleri	164.753,00	121.819,32	
770.02	Personel Giderleri	9.788.711,00	13.682.118,16	1,40
01	Personel Esas Ücretleri	6.185.000,00	9.429.311,45	
02	Personel İkramiyeleri	504.250,00	272.841,25	
03	Personel Sosyal Yardım Giderleri	1.004.631,00	1.230.857,13	
04	Personel Fazla Çalışma	143.003,00	85.355,01	
05	Kıdem ve İhbar Tazminatları	340.501,00	691.261,98	
06	SGK Primi İşçi ve İşveren Payı	1.498.624,00	1.907.305,51	
07	Sosyal Güvenlik Destek Primi İşveren Payı	112.702,00	65.185,83	
770.03	Dışardan Sağlanan Hizmet Alım Giderleri	4.298.055,00	3.297.805,95	0,77
01	Posta-Kargo Giderleri	262.180,00	145.685,85	
02	Haberleşme Giderleri	738.050,00	550.975,92	
03	Elektrik,Su,Yakıt, Tüketim ve Aidat Giderleri	489.200,00	399.142,93	
04	Bina Bakım ve Onarım Giderleri	1.138.350,00	724.571,68	
05	Büro Giderleri	894.366,00	546.891,48	
01	Kırtasiye ve Basılı Kağıt Giderleri	382.225,00	244.668,73	
02	Bilgisayar Sarf Malzeme Giderleri	136.150,00	100.434,17	
03	Arşivleme ve Dokümantasyon Giderleri	99.191,00	21.139,60	
04	Büro Malzemeleri Bakım ve Onarım Giderleri	83.500,00	34.053,61	
05	Mutfak ve Temizlik Malzemesi Giderleri	193.300,00	146.547,37	
06	Danışmanlık Giderleri	237.950,00	178.120,28	
07	Telif Hakları Giderleri	7.005,00	4.212,86	
08	Bilirkişilik Giderleri	163.404,00	568.621,00	
09	Diğer dışardan sağlanan hizmet alım giderleri	367.550,00	179.583,95	
770.04	Amaca Yönelik Giderler	2.687.155,00	1.953.207,80	0,73
01	Genel Kurul Giderleri	392.000,00	481.269,27	
02	Ortak Toplantı Giderleri	193.751,00	34.032,90	
03	Oda Organları, Yardımcı Organlar, Komisyon, Çalışma Gurubu Giderleri	297.100,00	136.091,46	
01	Onur Kurulu	0,00	0,00	
02	Denetleme Kurulu	0,00	0,00	
03	Danışma Kurulu	0,00	0,00	
04	Yardımcı Organlar	0,00	0,00	
05	Şube Komisyon ve Çalışma Grupları	297.100,00	136.091,46	
04	Teknik, Bilimsel, Mesleki Etkinlik Giderleri	560.000,00	129.502,04	
05	Mesleki Eğitim Giderleri	769.500,00	402.513,03	
06	Laboratuvar Giderleri	70.003,00	29.609,99	
07	genç-İMO Giderleri	100,00	0,00	
08	Diğer Amaca Yönelik Giderler	404.701,00	740.189,11	
770.05	Yayın Giderleri	843.354,00	617.734,66	0,73
01	Sürekli Yayın Giderleri	586.952,00	478.628,59	
02	Diğer Yayın Giderleri	256.402,00	139.106,07	
770.06	TMMOB Ödenti Giderleri	221.001,00	147.383,24	0,67
770.07	Ulusal-Uluslar arası Kuruluşlara Üyelik Giderleri	0,00	0,00	
770.08	TMMOB Kurul, Komisyon ve Etkinlik Giderleri	1,00	0,00	
770.09	Çeşitli Giderler	2.018.525,00	1.364.444,46	0,68
01	Kira giderleri	48.006,00	34.419,50	
02	Şehir İçi Seyahat Giderleri	278.102,00	161.082,01	
03	Temsil ve ağırlama giderleri	552.100,00	447.007,94	
04	İlan giderleri	177.750,00	55.494,71	
05	Mahkeme, Noter ve İcra Giderleri	63.250,00	20.606,25	
06	Vergi, Resim Harç Giderleri	163.400,00	156.631,98	
07	Taahhüt, Tamir, Bakım, Onarım ve Yakıt Giderleri	16.006,00	0,00	
08	Sigorta giderleri	84.100,00	43.997,37	
09	Gecikme zamları ve para cezaları	14.105,00	171,59	
10	Bağış ve yardımlar	105.902,00	38.245,69	
11	Gider kaydedilen demirbaşlar	62.254,00	36.292,85	
12	Banka giderleri	298.950,00	251.037,12	
13	Diğer çeşitli giderler	154.600,00	119.457,45	
		0,00	0,00	
770.11	Temsilcilik Giderleri	10.161.873,31	2.834.237,01	0,28
770.12	KIYMET ALIMLARI	10.444.309,24	5.326.077,22	0,51
01	Arsa ve Araziler	1.202.005,00	0,00	
02	Binalar	3.200.004,00	410.000,00	
03	Tesis, Makine ve Cihazlar	559.605,00	0,00	
04	Taahhütler	439.903,00	47.043,06	
05	Demirbaşlar	1.292.780,24	312.904,13	
06	Yapılmakta Olan Yatırımlar	3.750.006,00	4.556.130,03	
07	Verilen Avanslar	6,00	0,00	
	TOPLAM	41.017.051,55	29.475.197,71	0,72

TMMOB İNŞAAT MÜHENDİSLERİ ODASI
ŞUBELER BİRLEŞTİRİLMİŞ
2013 YILI TAHMİNİ - GERÇEKLEŞEN GİDER BÜTÇE ANALİZİ

		2013 Tahmini Bütçe	2013 Gerçekleşen Bütçe	ARTIŞ %
770.01	Yönetim Giderleri	1.144.976,88	905.872,57	0,79
01	Profesyonel Yönetici Ücret ve Giderleri	775.636,20	699.724,47	
02	Yönetim Kurulu Oturum Ücretleri	152.500,00	67.651,03	
03	Yönetim Kurulu Üyeleri Seyahat Giderleri ve Harcırahları	94.194,00	30.035,74	
04	Yönetim Kurulu Diğer Giderleri	122.646,68	108.461,33	
770.02	Personel Giderleri	11.290.961,41	11.346.251,55	1,00
01	Personel Esas Ücretleri	6.861.000,00	6.589.017,99	
02	Personel İkramiyeleri	13.088,76	0,00	
03	Personel Sosyal Yardım Giderleri	1.125.800,00	1.121.789,49	
04	Personel Fazla Çalışma	57.188,34	49.932,94	
05	Kıdem ve İhbar Tazminatları	657.432,31	1.063.225,27	
06	SGK Primi İşçi ve İşveren Payı	2.576.452,00	2.522.285,86	
770.03	Dışardan Sağlanan Hizmet Alım Giderleri	2.852.278,53	2.406.909,59	0,84
01	Posta-Kargo Giderleri	154.244,90	102.142,18	
02	Haberleşme Giderleri	536.081,41	512.757,28	
03	Elektrik,Su,Yakıt, Tüketim ve Aidat Giderleri	457.497,53	422.534,47	
04	Bina Bakım ve Onarım Giderleri	428.598,00	182.119,45	
05	Büro Giderleri	552.461,36	431.645,69	
01	Kırtasiye ve Basılı Kağıt Giderleri	229.611,94	170.869,58	
02	Bilgisayar Sarf Malzeme Giderleri	97.803,72	62.284,63	
03	Arşivleme ve Dokümantasyon Giderleri	22.935,63	26.422,11	
04	Büro Malzemeleri Bakım ve Onarım Giderleri	53.131,27	41.770,49	
05	Mutfak ve Temizlik Malzemesi Giderleri	148.978,80	130.298,88	
06	Danışmanlık Giderleri	233.132,39	239.006,34	
07	Telif Hakları Giderleri	7.500,00	3.614,45	
08	Bilirkişilik Giderleri	353.558,73	415.979,06	
09	Diğer dışardan sağlanan hizmet alım giderleri	129.204,21	97.110,67	
770.04	Amaca Yönelik Giderler	2.397.617,50	2.196.963,65	0,92
01	Genel Kurul Giderleri	23.000,00	586,00	
02	Ortak Toplantı Giderleri	104.379,88	49.886,87	
03	Oda Organları, Yardımcı Organlar, Komisyon, Çalışma	99.531,55	50.130,39	
01	Onur Kurulu	0,00	0,00	
02	Denetleme Kurulu	0,00	0,00	
03	Danışma Kurulu	0,00	0,00	
04	Yardımcı Organlar	0,00	0,00	
05	Şube Komisyon ve Çalışma Grupları	98.631,55	50.130,39	
04	Teknik, Bilimsel, Mesleki Etkinlik Giderleri	868.833,00	753.646,91	
05	Mesleki Eğitim Giderleri	464.837,38	412.370,29	
06	Laboratuvar Giderleri	32.358,00	27.413,08	
07	genç-İMO Giderleri	209.183,80	113.841,66	
08	Diğer Amaca Yönelik Giderler	595.493,89	789.088,45	
770.05	Yayın Giderleri	858.731,65	676.987,47	0,79
01	Sürelî Yayın Giderleri	392.736,65	266.193,63	
02	Diğer Yayın Giderleri	465.995,00	410.793,84	
770.06	TMMOB Odentü Giderleri	11.185,21	0,00	
770.07	Ulusal-Uluslar arası Kuruluşlara Üyelik Giderleri	0,00	0,00	
770.08	TMMOB Kurul, Komisyon ve Etkinlik Giderleri	320.499,44	273.082,23	0,85
770.09	Çeşitli Giderler	1.113.139,97	892.250,23	0,80
01	Kira giderleri	37.674,80	25.590,69	
02	Şehir İçi Seyahat Giderleri	86.982,32	40.449,10	
03	Temsil ve ağırlama giderleri	187.532,66	190.538,23	
04	İlan giderleri	50.892,99	33.701,58	
05	Mahkeme, Noter ve İcra Giderleri	40.986,26	32.274,70	
06	Vergi, Resim Harç Giderleri	153.893,19	123.688,57	
07	Taşıt, Tamir, Bakım, Onarım ve Yakıt Giderleri	68.810,00	78.225,08	
08	Sigorta giderleri	69.214,82	54.887,36	
09	Gecikme zamları ve para cezaları	791,68	1.285,53	
10	Bağış ve yardımlar	2.240,00	1.887,90	
11	Gider kaydedilen demirbaşlar	61.003,92	32.349,16	
12	Banka giderleri	241.616,84	228.599,80	
13	Diğer çeşitli giderler	96.325,45	48.772,53	
		0,00	0,00	
770.11	Temsilcilik Giderleri	2.140.436,60	2.099.934,21	0,98
770.12	KIYMET ALIMLARI	5.472.403,14	3.739.119,82	0,68
01	Arsa ve Araziler	0,00	0,00	
02	Binalar	1.914.000,00	679.511,13	
03	Tesis, Makine ve Cihazlar	115.000,00	0,00	
04	Taşıtlar	30.000,00	0,00	
05	Demirbaşlar	857.340,25	585.559,77	
06	Yapılmakta Olan Yatırımlar	2.556.062,89	2.474.048,92	
07	Verilen Avanslar	0,00	0,00	
	TOPLAM	27.602.230,33	24.537.371,32	0,89

İNŞAAT MÜHENDİSLERİ ODASI
ADANA ŞUBE
31.12.2012 TARİHİ İTİBARIYLA BİLANÇOSU

AKTİF		PASİF
KASA HESABI	10.620,78	-2.416,55
BANKALAR HESABI	340.161,57	14.080,91
KREDİ KARTI SLİPLERİ HESABI	80.520,84	11.005,78
DİĞER MENKUL KIYMETLER HESABI	231.538,03	1.923.925,42
VERİLEN DEPOZİTO VE TEM. HESESABI	136,73	
İŞ AVANSLARI HESABI	-2.014,45	
ARAZİ VE ARSALAR HESABI	69.217,52	
BINALAR HESABI	334.000,00	
TAŞITLAR HESABI	25.059,91	
DEMİRBAŞLAR HESABI	129.831,39	
YAPILMAKTA OLAN YATIRIMLAR HESABI	727.523,24	
	1.946.595,56	1.946.595,56

İNŞAAT MÜHENDİSLERİ ODASI
ADANA ŞUBE
31.12.2013 TARİHİ İTİBARIYLA BİLANÇOSU

AKTİF		PASİF
KASA HESABI	15.099,47	6.773,68
BANKALAR HESABI	248.293,34	10.662,20
KREDİ KARTI SLİPLERİ HESABI	69.149,53	1.813.092,94
DİĞER MENKUL KIYMETLER HESABI	186.890,69	
ARAZİ VE ARSALAR HESABI	69.217,52	
BINALAR HESABI	334.000,00	
TAŞITLAR HESABI	25.059,91	
DEMİRBAŞLAR HESABI	144.984,69	
YAPILMAKTA OLAN YATIRIMLAR HESABI	737.833,67	
	1.830.528,82	1.830.528,82

TMMOB İNŞAAT MÜHENDİSLERİ ODASI
ADANA ŞUBE
2012-2013 YILLARI KARŞILAŞTIRMALI GELİR ANALİZİ
ÜYE SAYISI:3.942

600.01	Üye Kayıt ve Ödenti Gelirleri	2012 YILI GERÇEKLEŞEN GELİR		2013 YILI GERÇEKLEŞEN GELİR		ARTIŞ ORANI	GELİR KALEMLERİNİN TOPLAM GELİR İÇİNDEKİ ORANI	
		282.855,00	5.835,00	272.062,00	7.245,00		23,94%	33,89%
01	Üye Kayıt Gelirleri		7.245,00		840,00		0,07%	0,10%
02	Üye Kimlik Yenileme Gelirleri		780,00		840,00		0,07%	0,10%
03	Üye Cari Yıl Ödenti Gelirleri		137.553,00		139.874,00		11,64%	17,32%
04	Üye Geçmiş Yıl Ödenti Gelirleri		137.787,00		123.508,00		11,66%	15,29%
05	Geçici Üye Kayıt ve Ödenti Gelirleri						0,00%	0,00%
06	Öğrenci Üye Kayıt Gelirleri		900,00		595,00		0,08%	0,07%
07	Öğrenci Üye Ödenti Gelirleri						0,00%	0,00%
600.02	Belge Gelirleri	407.975,00	81.705,00	330.775,00	67.830,00	0,81	34,53%	40,96%
01	Oda Kayıt Belgesi Gelirleri		81.705,00		67.830,00		6,91%	8,40%
02	Proje Müellifliği Sicil Durum Belgesi Gelirleri		61.025,00		4.500,00		5,16%	0,56%
03	Fennî Mesul Sicil Durum Belgesi Gelirleri		21.500,00		4.500,00		21,82%	0,56%
04	Geoteknik Sorumluluğu Sicil Durum Belgesi Gelirleri		48.990,00		650,00		4,15%	0,08%
05	Şantiye Şefliği Belgesi Gelirleri		28.205,00		13.300,00		2,39%	1,65%
06	SİM Belgesi Gelirleri	30.400,00	11.000,00	56.700,00	13.300,00		2,57%	7,02%
01	SİM Belgesi Kayıt Gelirleri		11.000,00		13.300,00		0,93%	1,65%
02	SİM Belgesi Yenileme Gelirleri		19.400,00		43.400,00		1,64%	5,37%
07	İşyeri Tescil Belgesi Gelirleri	136.150,00	17.500,00	182.820,00	27.300,00		11,52%	22,64%
01	İşyeri Tescil Belgesi Kayıt Gelirleri		17.500,00		27.300,00		1,48%	3,38%
02	İşyeri Tescil Belgesi Onay Gelirleri		118.650,00		155.520,00		10,04%	19,26%
08	Yetkinlik Belgelendirme Gelirleri						0,00%	0,00%
01	Yetkinlik Belgelendirme Başvuru Gelirleri						0,00%	0,00%
02	Yetkinlik Belgelendirme Ödenti Gelirleri						0,00%	0,00%
09	Bilirliklik Yetki Belgesi Onay Gelirleri			475,00			0,00%	0,06%
10	Diğer Belge Gelirleri						0,00%	0,00%
600.03	Hizmet Karşılığı Gelirler	375.595,87	314.906,00	103.247,44	1.600,00	0,27	31,79%	12,79%
01	Mesleki Denetim Hizmet Bedeli Gelirleri						26,65%	0,20%
02	Zemin ve Temel Etüt Raporları İçin Mes.Den.Hiz.Bedeli Gelirleri						0,00%	0,00%
03	Laboratuvar Hizmet Gelirleri						0,00%	0,00%
04	Bilirliklik Hizmet Gelirleri	13.625,00	13.625,00	24.935,00	8.860,00		1,15%	3,09%
01	Kamulaştırma Bilirlikliği Başvuru Gelirleri						0,00%	1,10%
02	Diğer Bilirliklik Hizmet Gelirleri		13.625,00		16.075,00		1,15%	1,99%
05	Teknik, Bilimsel, Mesleki Etkinlik Gelirleri	24.233,87	24.233,87	51.707,00	24.355,44		0,00%	6,40%
06	Meslek İçi Eğitim Gelirleri						2,05%	3,02%
07	Mesleki Yarışmalarda Derece ve Mansiyon Kazananların ödülleri ile Jüriye Üye Seçilenlerin Alacakları ücretlerin %51,						0,00%	0,00%
08	Diğer Hizmet Karşılığı Gelirler		22.831,00		650,00		1,93%	0,08%
600.04	Yayın Gelirleri	8.323,00	2.165,00	24.261,00	665,00	2,91	0,70%	3,00%
01	Süreli Yayın Gelirleri		2.165,00		665,00		0,18%	0,08%
02	Diğer Yayın Gelirleri		6.158,00		23.596,00		2,92%	0,29%
600.05	Kira Gelirleri	16.924,00	18.103,50	1.550,00	19.546,67		1,43%	0,19%
600.06	Banka ve Faiz Gelirleri	50.114,12	18.103,50	50.114,12	19.546,67		4,24%	2,42%
600.07	Bağış ve Yardım Gelirleri	21.741,48	18.103,50	56.113,13	56.113,13		1,84%	0,00%
600.08	Diğer Gelirler	1.181.631,97	1.181.631,97	807.555,24	807.555,24	0,68	100,00%	100,00%
	TOPLAM							

TMMOB İNŞAAT MÜHENDİSLERİ ODASI
ADANA ŞUBE
2012 YILI TAHMİNİ - GERÇEKLEŞEN GİDER BÜTÇE ANALİZİ

		2012 Tahmini Bütçe	2012 Gerçekleşen Bütçe	ARTIŞ %
770.01	Yönetim Giderleri	20.000,00	16.950,65	0,85
01	Profesyonel Yönetici Ücret ve Giderleri	1.000,00	113,10	
02	Yönetim Kurulu Oturum Ücretleri	8.000,00	7.098,36	
03	Yönetim Kurulu Üyeleri Seyahat Giderleri ve Harcırahları	1.000,00	846,10	
04	Yönetim Kurulu Diğer Giderleri	10.000,00	8.893,09	
770.02	Personel Giderleri	405.000,00	723.143,81	1,79
01	Personel Esas Ücretleri	220.000,00	431.868,52	
02	Personel İkramiyeleri	20.000,00	14.141,91	
03	Personel Sosyal Yardım Giderleri	40.000,00	66.045,08	
04	Personel Fazla Çalışma	25.000,00	10.205,78	
05	Kıdem ve İhbar Tazminatları	20.000,00	107.841,50	
06	SGK Primi İşçi ve İşveren Payı	80.000,00	87.254,23	
07	Sosyal Güvenlik Destek Primi İşveren Payı		5.786,79	
770.03	Dışardan Sağlanan Hizmet Alım Giderleri	114.000,00	89.562,24	0,79
01	Posta-Kargo Giderleri	10.000,00	9.184,95	
02	Haberleşme Giderleri	20.000,00	16.400,18	
03	Elektrik,Su,Yakıt, Tüketim ve Aidat Giderleri	16.000,00	14.188,82	
04	Bina Bakım ve Onarım Giderleri	15.000,00	4.829,91	
05	Büro Giderleri	39.000,00	25.118,55	
01	Kırtasiye ve Basılı Kağıt Giderleri	17.000,00	8.192,64	
02	Bilgisayar Sarf Malzeme Giderleri	10.000,00	8.700,06	
03	Arşivleme ve Dokümantasyon Giderleri	1.000,00	0,00	
04	Büro Malzemeleri Bakım ve Onarım Giderleri	1.000,00	186,20	
05	Mutfak ve Temizlik Malzemesi Giderleri	10.000,00	8.039,65	
06	Danışmanlık Giderleri	7.000,00	6.689,48	
07	Telif Hakları Giderleri		0,00	
08	Bilirkişilik Giderleri	5.000,00	7.348,27	
09	Diğer dışardan sağlanan hizmet alım giderleri	2.000,00	5.802,08	
770.04	Amaca Yönelik Giderler	108.000,00	83.336,64	0,77
01	Genel Kurul Giderleri	60.000,00	62.287,51	
02	Ortak Toplantı Giderleri	7.000,00	480,85	
03	Oda Organları, Yardımcı Organlar, Komisyon, Çalışma Gurubu Giderleri	1.000,00	661,00	
01	Onur Kurulu			
02	Denetleme Kurulu			
03	Danışma Kurulu			
04	Yardımcı Organlar			
05	Şube Komisyon ve Çalışma Grupları	1.000,00	661,00	
04	Teknik, Bilimsel, Mesleki Etkinlik Giderleri	5.000,00	62,00	
05	Mesleki Eğitim Giderleri	35.000,00	19.255,28	
06	Laboratuvar Giderleri		0,00	
07	genç-İMO Giderleri			
08	Diğer Amaca Yönelik Giderler		590,00	
770.05	Yayın Giderleri	30.000,00	22.240,76	0,74
01	Sürekli Yayın Giderleri	22.000,00	15.818,67	
02	Diğer Yayın Giderleri	8.000,00	6.422,09	
770.06	TMMOB Ödenti Giderleri	30.000,00	18.697,33	0,62
770.07	Ulusal-Uluslar arası Kuruluşlara Üyelik Giderleri	0,00	0,00	
770.08	TMMOB Kurul, Komisyon ve Etkinlik Giderleri	0,00	0,00	
770.09	Çeşitli Giderler	78.000,00	54.966,74	0,70
01	Kira giderleri		0,00	
02	Şehir İçi Seyahat Giderleri	6.000,00	5.485,07	
03	Temsil ve ağırlama giderleri	40.000,00	32.706,32	
04	İlan giderleri	3.000,00	445,00	
05	Mahkeme, Noter ve İcra Giderleri	1.000,00	375,10	
06	Vergi, Resim Harç Giderleri	6.000,00	3.742,86	
07	Taahhüt, Tamir, Bakım, Onarım ve Yakıt Giderleri		0,00	
08	Sigorta giderleri	2.000,00	1.483,00	
09	Gecikme zamları ve para cezaları		0,00	
10	Bağış ve yardımlar		0,00	
11	Gider kaydedilen demirbaşlar	3.000,00	1.106,48	
12	Banka giderleri	12.000,00	8.026,24	
13	Diğer çeşitli giderler	5.000,00	1.596,67	
770.11	Temsilcilik Giderleri	859.000,00	188.207,26	0,22
770.12	KIYMET ALIMLARI	10.000,00	350.598,66	35,06
01	Arsa ve Araziler			
02	Binalar			
03	Tesis, Makine ve Cihazlar			
04	Taahhütler			
05	Demirbaşlar	10.000,00	13.409,78	
06	Yapılmakta Olan Yatırımlar		337.188,88	
07	Verilen Avanslar			
	TOPLAM	1.654.000,00	1.547.704,09	0,94

TMMOB İNŞAAT MÜHENDİSLERİ ODASI
ADANA ŞUBE
2013 YILI TAHMİNİ - GERÇEKLEŞEN GİDER BÜTÇE ANALİZİ

		2013 Tahmini Bütçe	2013 Gerçekleşen Bütçe	ARTIŞ %
770.01	Yönetim Giderleri	67.659,13	62.475,38	0,92
01	Profesyonel Yönetici Ücret ve Giderleri	51.659,13	49.682,07	
02	Yönetim Kurulu Oturum Ücretleri	6.000,00	3.179,82	
03	Yönetim Kurulu Üyeleri Seyahat Giderleri ve Harcırahları	2.000,00	1.314,69	
04	Yönetim Kurulu Diğer Giderleri	8.000,00	8.298,80	
770.02	Personel Giderleri	361.856,67	369.867,06	1,02
01	Personel Esas Ücretleri	210.000,00	209.750,32	
02	Personel İkramiyeleri	1,00		
03	Personel Sosyal Yardım Giderleri	55.000,00	58.053,94	
04	Personel Fazla Çalışma	11.290,38	12.569,89	
05	Kıdem ve İhbar Tazminatları	8.113,29	8.113,29	
06	SGK Primi İşçi ve İşveren Payı	77.452,00	81.379,62	
770.03	Dışardan Sağlanan Hizmet Alım Giderleri	64.000,00	58.302,22	0,91
01	Posta-Kargo Giderleri	5.000,00	6.875,50	
02	Haberleşme Giderleri	15.000,00	13.095,00	
03	Elektrik,Su,Yakıt, Tüketim ve Aidat Giderleri	12.000,00	10.065,26	
04	Bina Bakım ve Onarım Giderleri	3.000,00	2.315,48	
05	Büro Giderleri	20.000,00	19.289,19	
01	Kırtasiye ve Basılı Kağıt Giderleri	5.000,00	7.549,22	
02	Bilgisayar Sarf Malzeme Giderleri	5.000,00	4.021,11	
03	Arşivleme ve Dokümantasyon Giderleri			
04	Büro Malzemeleri Bakım ve Onarım Giderleri	1.000,00	351,11	
05	Mutfak ve Temizlik Malzemesi Giderleri	9.000,00	7.367,75	
06	Danışmanlık Giderleri	6.000,00	5.784,26	
07	Telif Hakları Giderleri	0,00		
08	Bilirkişilik Giderleri	2.000,00	877,53	
09	Diğer dışardan sağlanan hizmet alım giderleri	1.000,00		
770.04	Amaca Yönelik Giderler	99.000,00	110.964,92	1,12
01	Genel Kurul Giderleri	1.000,00		
02	Ortak Toplantı Giderleri	1.000,00	135,00	
03	Oda Organları, Yardımcı Organlar, Komisyon, Çalışma Gurubu Giderleri	1.000,00	65,00	
01	Onur Kurulu			
02	Denetleme Kurulu			
03	Danışma Kurulu			
04	Yardımcı Organlar			
05	Şube Komisyon ve Çalışma Grupları	1.000,00	65,00	
04	Teknik, Bilimsel, Mesleki Etkinlik Giderleri	80.000,00	73.130,73	
05	Mesleki Eğitim Giderleri	10.000,00	10.692,00	
06	Laboratuvar Giderleri			
07	genç-İMO Giderleri	5.000,00	4.496,69	
08	Diğer Amaca Yönelik Giderler	1.000,00	22.445,50	
770.05	Yayın Giderleri	25.000,00	27.362,55	1,09
01	Sürelili Yayın Giderleri		3.068,00	
02	Diğer Yayın Giderleri	25.000,00	24.294,55	
770.06	TMMOB Ödenti Giderleri			
770.07	Ulusal-Uluslar arası Kuruluşlara Üyelik Giderleri			
770.08	TMMOB Kurul, Komisyon ve Etkinlik Giderleri	70.000,00	68.342,45	0,98
770.09	Çeşitli Giderler	31.000,00	23.796,20	0,77
01	Kira giderleri			
02	Şehir İçi Seyahat Giderleri	2.000,00	408,50	
03	Temsil ve ağırlama giderleri	5.000,00	5.213,53	
04	İlan giderleri			
05	Mahkeme, Noter ve İcra Giderleri	1.000,00		
06	Vergi, Resim Harç Giderleri	5.000,00	3.322,64	
07	Taşıt, Tamir, Bakım, Onarım ve Yakıt Giderleri	5.000,00	5.583,25	
08	Sigorta giderleri	2.000,00	961,83	
09	Gecikme zamları ve para cezaları			
10	Bağış ve yardımlar			
11	Gider kaydedilen demirbaşlar	2.000,00	1.132,52	
12	Banka giderleri	7.000,00	6.265,43	
13	Diğer çeşitli giderler	2.000,00	908,50	
770.11	Temsilcilik Giderleri	130.000,00	131.190,37	1,01
770.12	KIYMET ALIMLARI	25.310,43	25.463,73	1,01
01	Arsa ve Araziler			
02	Binalar			
03	Tesis, Makine ve Cihazlar			
04	Taşıtlar			
05	Demirbaşlar	15.000,00	15.153,30	
06	Yapılmakta Olan Yatırımlar	10.310,43	10.310,43	
07	Verilen Avanslar			
TOPLAM		873.826,23	877.764,88	1,00

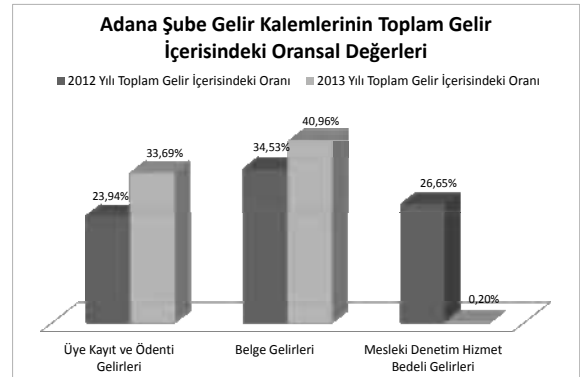
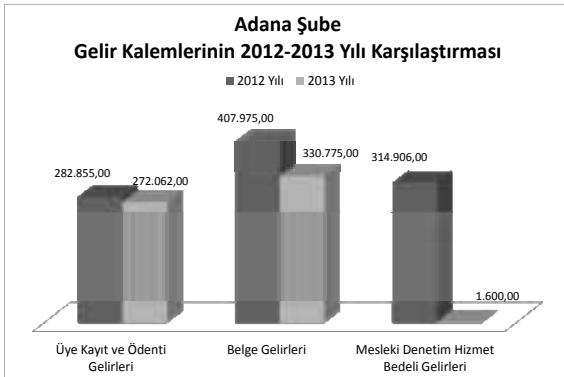
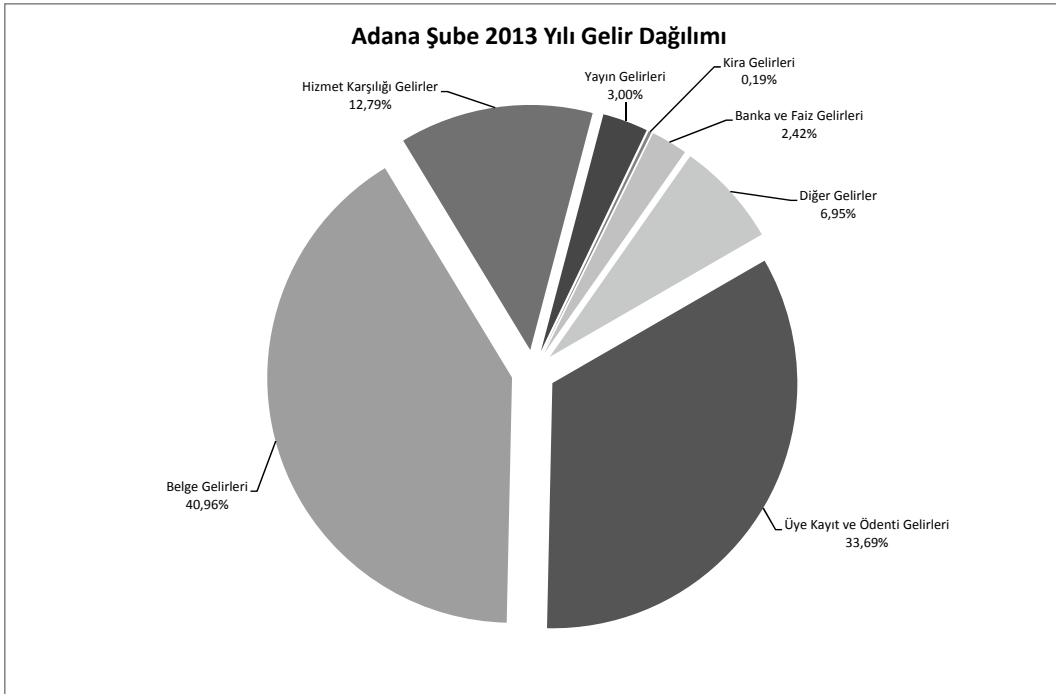
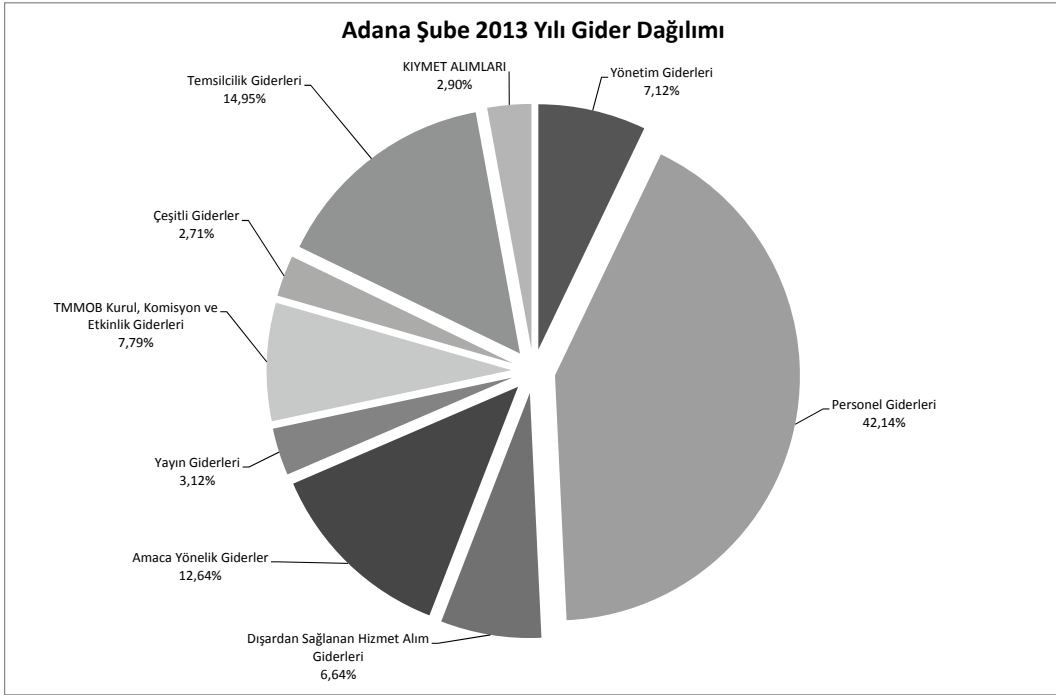

İNŞAAT MÜHENDİSLERİ ODASI
ANKARA ŞUBE
31.12.2012 TARİHİ İTİBARIYLA BİLANÇOSU

AKTİF		PASİF
KASA HESABI	13.008,11	2.208,89
BANKALAR HESABI	4.550.809,57	-46.909,07
KREDİ KARTI SLİPLERİ HESABI	189.567,36	85.511,56
DİĞER ALACAKLAR HESABI	557,35	18.612,37
BİNALAR HESABI	905.000,00	26.125,92
DEMİRBAŞLAR HESABI	242.427,50	5.815.820,22
	5.901.369,89	5.901.369,89
		SATICILAR HESABI
		PERSONELE BORÇLAR HESABI
		DİĞER ÇEŞİTLİ BORÇLAR HESABI
		ÖDENECEK VERGİLER ve FONLAR HESABI
		ÖDENECEK SOSYAL GÜVENLİK KES.HESABI
		ÖZ VARLIKLAR HESABI

İNŞAAT MÜHENDİSLERİ ODASI
ANKARA ŞUBE
31.12.2013 TARİHİ İTİBARIYLA BİLANÇOSU

AKTİF		PASİF
KASA HESABI	26.450,80	295,00
BANKALAR HESABI	4.656.115,72	5.086,17
KREDİ KARTI SLİPLERİ HESABI	178.465,07	-6.085,77
DİĞER MENKUL KIYMETLER HESABI	15.652,59	25.484,00
DİĞER ALACAKLAR HESABI	4.182,35	35.857,87
BİNALAR HESABI	905.000,00	5.971.676,11
DEMİRBAŞLAR HESABI	246.446,85	
	6.032.313,38	6.032.313,38
		SATICILAR HESABI
		PERSONELE BORÇLAR HESABI
		DİĞER ÇEŞİTLİ BORÇLAR HESABI
		ÖDENECEK VERGİLER ve FONLAR HESABI
		ÖDENECEK SOSYAL GÜVENLİK KES.HESABI
		ÖZ VARLIKLAR HESABI

TMMOB İNŞAAT MÜHENDİSLERİ ODASI
ANKARA ŞUBE
2012-2013 YILLARI KARŞILAŞTIRMALI GELİR ANALİZİ
ÜYE SAYISI:22.685

	2012 YILI GERÇEKLEŞEN GELİR		2013 YILI GERÇEKLEŞEN GELİR		ARTIŞ ORANI	GELİR KALEMLERİNİN TOPLAM GELİR İÇİNDEKİ ORANI	
	2012 YILI GERÇEKLEŞEN GELİR	2012 YILI GERÇEKLEŞEN GELİR	2013 YILI GERÇEKLEŞEN GELİR	2013 YILI GERÇEKLEŞEN GELİR		2012 FASİL ORANI	2013 FASİL ORANI
600.01	1.653.252,00	1.598.346,00	0,97	35,78%	0,97	37,39%	
01	27.975,00	34.510,00		0,81%		0,81%	
02	4.835,00	4.795,00		0,10%		0,11%	
03	784.010,00	725.984,00		16,53%		16,98%	
04	855.062,00	831.362,00		18,50%		19,45%	
05				0,00%		0,00%	
06	1.370,00	1.695,00		0,03%		0,04%	
07				0,00%		0,00%	
600.02	2.059.725,00	1.816.075,00	0,88	44,57%	0,88	42,49%	
01	887.965,00	687.490,00		19,22%		16,08%	
02	244.540,00	86.800,00		5,29%		2,03%	
03	70.465,00	28.350,00		1,52%		0,66%	
04	181.750,00	68.100,00		3,93%		1,59%	
05	158.855,00	103.500,00		3,44%		2,42%	
06	129.400,00	204.050,00		2,80%		4,77%	
01	41.400,00	59.300,00		0,90%		1,39%	
02	88.000,00	144.750,00		1,90%		3,39%	
07	386.750,00	633.860,00		8,37%		14,83%	
01	56.700,00	87.100,00		1,23%		2,04%	
02	330.050,00	546.760,00		7,14%		12,79%	
08				0,00%		0,00%	
01				0,00%		0,00%	
02				0,00%		0,00%	
09		3.925,00		0,00%		0,09%	
10				0,00%		0,00%	
600.03	496.499,43	446.403,00	0,90	10,74%	0,90	10,44%	
01	298.180,00	45.167,00		6,45%		1,06%	
02				0,00%		0,00%	
03				0,00%		0,00%	
04	105.675,43	295.230,00		2,29%		6,91%	
01		52.780,00		0,00%		1,23%	
02	105.675,43	242.450,00		2,29%		5,67%	
05	92.644,00	3.500,00		0,00%		0,08%	
06		102.506,00		2,00%		2,40%	
07				0,00%		0,00%	
08				0,00%		0,00%	
600.04	15.341,61	48.138,50	3,14	0,33%	3,14	1,13%	
01	0,00	5.180,00		0,00%		0,12%	
02	15.341,61	42.958,50		0,33%		1,01%	
600.05		1.000,00		0,00%		0,02%	
600.06		387.000,45		8,37%		7,95%	
600.07		150,00		0,20%		0,00%	
600.08		24.648,00		0,00%		0,58%	
	4.621.015,49	4.274.383,03	0,92	100,00%	0,92	100,00%	

TMMOB İNŞAAT MÜHENDİSLERİ ODASI
ANKARA ŞUBE
2012 YILI TAHMİNİ - GERÇEKLEŞEN GİDER BÜTÇE ANALİZİ

		2012 Tahmini Bütçe	2012 Gerçekleşen Bütçe	ARTIŞ %
770.01	Yönetim Giderleri	132.000,00	15.414,65	0,12
01	Profesyonel Yönetici Ücret ve Giderleri	100.000,00	0,00	
02	Yönetim Kurulu Oturum Ücretleri	7.000,00	7.520,00	
03	Yönetim Kurulu Üyeleri Seyahat Giderleri ve Harcırahları	5.000,00	0,00	
04	Yönetim Kurulu Diğer Giderleri	20.000,00	7.894,65	
770.02	Personel Giderleri	957.000,00	1.574.758,04	1,65
01	Personel Esas Ücretleri	600.000,00	1.115.746,48	
02	Personel İkramiyeleri	40.000,00	13.532,19	
03	Personel Sosyal Yardım Giderleri	135.000,00	156.036,03	
04	Personel Fazla Çalışma	20.000,00	23.005,22	
05	Kıdem ve İhbar Tazminatları	20.000,00	51.733,42	
06	SGK Primi İşçi ve İşveren Payı	130.000,00	202.652,05	
07	Sosyal Güvenlik Destek Primi İşveren Payı	12.000,00	12.052,65	
770.03	Dışardan Sağlanan Hizmet Alım Giderleri	442.000,00	152.031,48	0,34
01	Posta-Kargo Giderleri	18.000,00	17.538,07	
02	Haberleşme Giderleri	70.000,00	28.120,94	
03	Elektrik,Su,Yakıt, Tüketim ve Aidat Giderleri	30.000,00	18.119,85	
04	Bina Bakım ve Onarım Giderleri	1.000,00	4.235,00	
05	Büro Giderleri	123.000,00	51.332,14	
01	Kırtasiye ve Basılı Kağıt Giderleri	40.000,00	24.590,41	
02	Bilgisayar Sarf Malzeme Giderleri	15.000,00	15.394,46	
03	Arşivleme ve Dokümantasyon Giderleri	50.000,00	0,00	
04	Büro Malzemeleri Bakım ve Onarım Giderleri	6.000,00	3.675,89	
05	Mutfak ve Temizlik Malzemesi Giderleri	12.000,00	7.671,38	
06	Danışmanlık Giderleri		3.973,47	
07	Telif Hakları Giderleri			
08	Bilirkişilik Giderleri	100.000,00		
09	Diğer dışardan sağlanan hizmet alım giderleri	100.000,00	28.712,01	
770.04	Amaca Yönelik Giderler	433.000,00	281.898,71	0,65
01	Genel Kurul Giderleri	3.000,00	54.292,03	
02	Ortak Toplantı Giderleri	30.000,00	0,00	
03	Oda Organları, Yardımcı Organlar, Komisyon, Çalışma Gurubu Giderleri	50.000,00	30.360,26	
01	Onur Kurulu			
02	Denetleme Kurulu			
03	Danışma Kurulu			
04	Yardımcı Organlar			
05	Şube Komisyon ve Çalışma Grupları	50.000,00	30.360,26	
04	Teknik, Bilimsel, Mesleki Etkinlik Giderleri	150.000,00	27.606,41	
05	Mesleki Eğitim Giderleri	100.000,00	33.148,90	
06	Laboratuvar Giderleri			
07	genç-İMO Giderleri			
08	Diğer Amaca Yönelik Giderler	100.000,00	136.491,11	
770.05	Yayın Giderleri	255.000,00	234.041,05	0,92
01	Sürekli Yayın Giderleri	200.000,00	203.633,93	
02	Diğer Yayın Giderleri	55.000,00	30.407,12	
770.06	TMMOB Ödenti Giderleri	5.000,00	472,00	0,09
770.07	Ulusal-Uluslar arası Kuruluşlara Üyelik Giderleri			
770.08	TMMOB Kurul, Komisyon ve Etkinlik Giderleri			
770.09	Çeşitli Giderler	193.000,00	162.188,34	0,84
01	Kira giderleri			
02	Şehir İçi Seyahat Giderleri	75.000,00	47.024,29	
03	Temsil ve ağırlama giderleri	15.000,00		
04	İlan giderleri	5.000,00		
05	Mahkeme, Noter ve İcra Giderleri	1.000,00	389,17	
06	Vergi, Resim Harç Giderleri	3.000,00	7.563,20	
07	Taahhüt, Tamir, Bakım, Onarım ve Yakıt Giderleri			
08	Sigorta giderleri	1.000,00		
09	Gecikme zamları ve para cezaları			
10	Bağış ve yardımlar	30.000,00	16.017,94	
11	Gider kaydedilen demirbaşlar	3.000,00	1.141,60	
12	Banka giderleri	40.000,00	74.031,01	
13	Diğer çeşitli giderler	20.000,00	16.021,13	
770.11	Temsilcilik Giderleri	1.364.855,00	411.375,85	0,30
770.12	KIYMET ALIMLARI	716.000,00	15.288,33	0,02
01	Arsa ve Araziler			
02	Binalar	600.000,00		
03	Tesis, Makine ve Cihazlar	6.000,00		
04	Taahhütler	50.000,00		
05	Demirbaşlar	60.000,00	15.288,33	
06	Yapılmakta Olan Yatırımlar			
07	Verilen Avanslar			
TOPLAM		4.497.855,00	2.847.468,45	0,63

TMMOB İNŞAAT MÜHENDİSLERİ ODASI
ANKARA ŞUBE
2013 YILI TAHMİNİ - GERÇEKLEŞEN GİDER BÜTÇE ANALİZİ

		2013 Tahmini Bütçe	2013 Gerçekleşen Bütçe	ARTIŞ %
770.01	Yönetim Giderleri	62.000,00	15.822,34	0,26
01	Profesyonel Yönetici Ücret ve Giderleri	36.000,00		
02	Yönetim Kurulu Oturum Ücretleri	6.000,00	6.160,00	
03	Yönetim Kurulu Üyeleri Seyahat Giderleri ve Harcırahları	10.000,00	2.968,00	
04	Yönetim Kurulu Diğer Giderleri	10.000,00	6.694,34	
770.02	Personel Giderleri	1.549.457,93	1.502.997,95	0,97
01	Personel Esas Ücretleri	1.025.000,00	965.166,17	
02	Personel İkramiyeleri	1,00		
03	Personel Sosyal Yardım Giderleri	157.000,00	159.984,71	
04	Personel Fazla Çalışma	3.722,56	3.722,56	
05	Kıdem ve İhbar Tazminatları	28.734,37	51.217,34	
06	SGK Primi İşçi ve İşveren Payı	335.000,00	322.907,17	
770.03	Dışardan Sağlanan Hizmet Alım Giderleri	241.000,00	252.235,37	1,05
01	Posta-Kargo Giderleri	30.000,00	20.870,46	
02	Haberleşme Giderleri	20.000,00	24.121,58	
03	Elektrik,Su,Yakıt, Tüketim ve Aidat Giderleri	20.000,00	19.423,79	
04	Bina Bakım ve Onarım Giderleri	4.000,00	738,00	
05	Büro Giderleri	62.000,00	48.395,22	
01	Kırtasiye ve Basılı Kağıt Giderleri	30.000,00	18.808,35	
02	Bilgisayar Sarf Malzeme Giderleri	10.000,00	7.015,80	
03	Arşivleme ve Dokümantasyon Giderleri			
04	Büro Malzemeleri Bakım ve Onarım Giderleri	10.000,00	8.760,55	
05	Mutfak ve Temizlik Malzemesi Giderleri	12.000,00	13.810,52	
06	Danışmanlık Giderleri	0,00		
07	Telif Hakları Giderleri	0,00		
08	Bilirkişilik Giderleri	80.000,00	122.541,55	
09	Diğer dışardan sağlanan hizmet alım giderleri	25.000,00	16.144,77	
770.04	Amaca Yönelik Giderler	311.000,00	380.820,81	1,22
01	Genel Kurul Giderleri	1.000,00		
02	Ortak Toplantı Giderleri	20.000,00		
03	Oda Organları, Yardımcı Organlar, Komisyon, Çalışma Gurubu Giderleri	20.000,00	6.338,63	
01	Onur Kurulu			
02	Denetleme Kurulu			
03	Danışma Kurulu			
04	Yardımcı Organlar			
05	Şube Komisyon ve Çalışma Grupları	20.000,00	6.338,63	
04	Teknik, Bilimsel, Mesleki Etkinlik Giderleri	100.000,00	120.882,57	
05	Mesleki Eğitim Giderleri	45.000,00	49.897,35	
06	Laboratuvar Giderleri			
07	genç-İMO Giderleri	50.000,00	18.419,21	
08	Diğer Amaca Yönelik Giderler	75.000,00	185.283,05	
770.05	Yayın Giderleri	250.000,00	167.945,89	0,67
01	Sürelî Yayın Giderleri	130.000,00	67.562,40	
02	Diğer Yayın Giderleri	120.000,00	100.383,49	
770.06	TMMOB Odenti Giderleri			
770.07	Ulusal-Uluslar arası Kuruluşlara Üyelik Giderleri			
770.08	TMMOB Kurul, Komisyon ve Etkinlik Giderleri	120.000,00	76.577,03	0,64
770.09	Çeşitli Giderler	119.000,00	105.543,84	0,89
01	Kira giderleri			
02	Şehir İçi Seyahat Giderleri	30.000,00	16.717,45	
03	Temsil ve ağırlama giderleri	10.000,00	77,00	
04	İlan giderleri			
05	Mahkeme, Noter ve İcra Giderleri	1.000,00	85,79	
06	Vergi, Resim Harç Giderleri	5.000,00	2.699,02	
07	Taşıt, Tamir, Bakım, Onarım ve Yakıt Giderleri			
08	Sigorta giderleri			
09	Gecikme zamları ve para cezaları			
10	Bağış ve yardımlar			
11	Gider kaydedilen demirbaşlar	3.000,00	1.240,08	
12	Banka giderleri	60.000,00	64.423,06	
13	Diğer çeşitli giderler	10.000,00	20.301,44	
770.11	Temsilcilik Giderleri	375.000,00	274.349,71	0,73
770.12	KIYMET ALIMLARI	25.000,00	4.019,35	0,16
01	Arsa ve Araziler			
02	Binalar			
03	Tesis, Makine ve Cihazlar	5.000,00		
04	Taşıtlar			
05	Demirbaşlar	20.000,00	4.019,35	
06	Yapılmakta Olan Yatırımlar			
07	Verilen Avanslar			
TOPLAM		3.052.457,93	2.780.312,29	0,91

TMMOB İNŞAAT MÜHENDİSLERİ ODASI
ANKARA ŞUBESİ
2012-2013 YILLARI TEMSİLCİLİK GİDERLERİ

TEMSİLCİLİK	2012 YILI GİDERLERİ	2013 YILI GİDERLERİ
AFYON	47.633,92	50.801,44
BARTIN	17.546,21	12.760,71
BOLU	18.075,32	10.482,09
ÇORUM	23.570,54	13.275,99
DÜZCE	16.892,08	15.364,17
KARABÜK	22.142,49	8.131,44
KASTAMONU	30.524,64	23.247,35
KAYSERİ	72.352,22	39.010,59
KARADENİZ EREĞLİ	27.424,58	13.250,86
KIRIKKALE	22.460,99	25.958,56
KIRŞEHİR	17.977,93	13.905,47
NEVŞEHİR	32.470,17	8.873,76
SİVAS	38.433,89	22.825,85
ZONGULDAK	23.870,87	16.461,43
TOPLAM	411.375,85	274.349,71

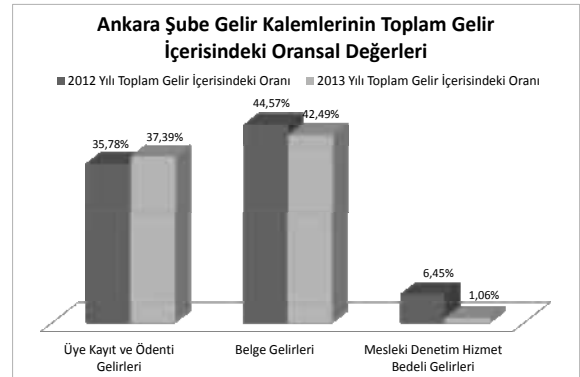
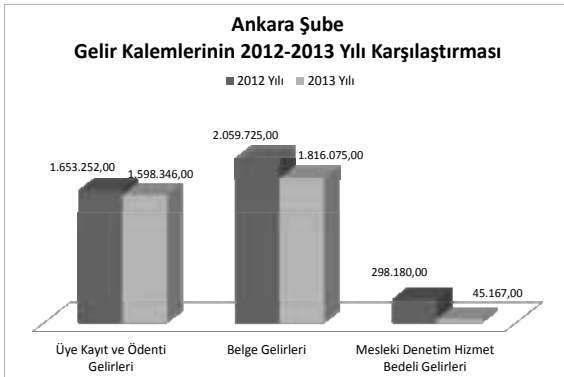
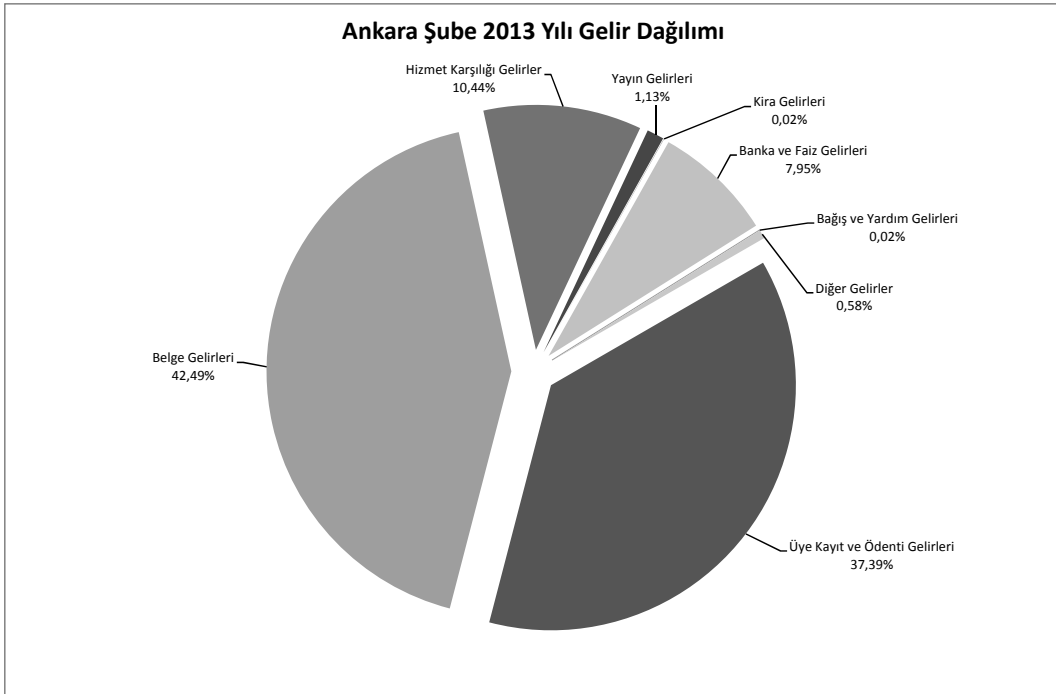
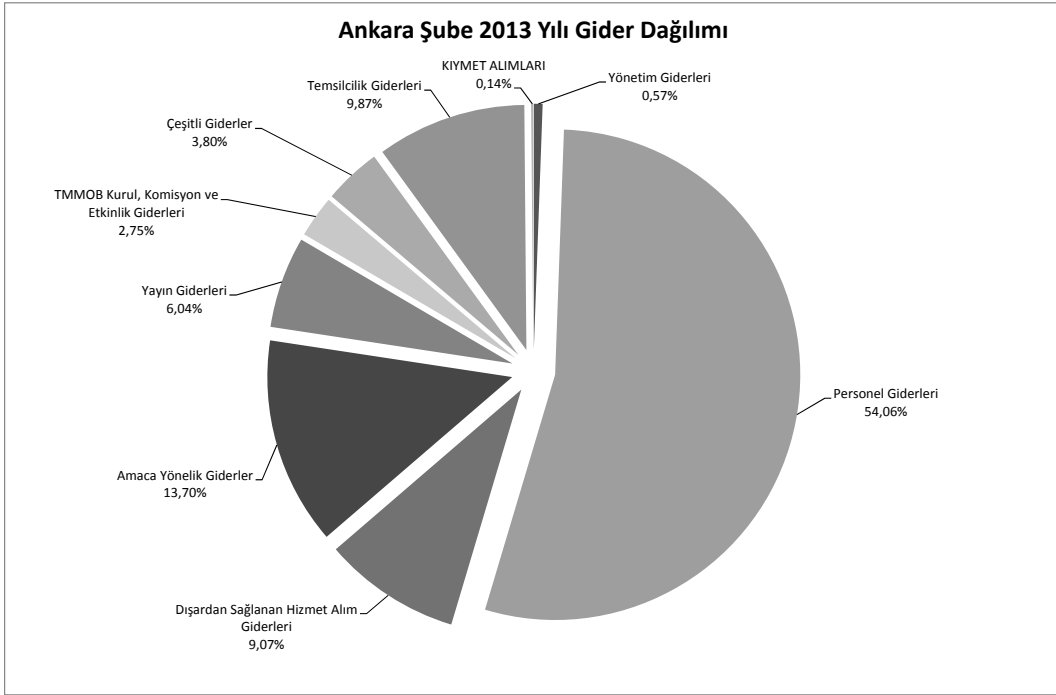

İNŞAAT MÜHENDİSLERİ ODASI
ANTALYA ŞUBE
31.12.2012 TARİHİ İTİBARIYLA BİLANÇO SU

AKTİF		PASİF
KASA HESABI	9.918,17	SATICILAR HESABI
BANKALAR HESABI	1.884.723,53	PERSONELE BORÇLAR
KREDİ KARTI SLİPLERİ HESABI	239.917,86	DİĞER ÇEŞİTLİ BORÇLAR
VERİLEN DEPOZİTO VE TEM. HESABI	501,32	ÖDENECEK VERGİLER VE FONLAR HESABI
İŞ AVANSLARI HESABI	301,94	ÖDENECEK SOSYAL GÜVENLİK KES.HESABI
BİNALAR HESABI	645.000,00	ÖZ VARLIKLAR HESABI
TAŞITLAR HESABI	108.996,99	
DEMİRBAŞLAR HESABI	308.028,85	
	3.197.388,66	3.197.388,66

İNŞAAT MÜHENDİSLERİ ODASI
ANTALYA ŞUBE
31.12.2013 TARİHİ İTİBARIYLA BİLANÇO SU

AKTİF		PASİF
KASA HESABI	11.035,61	SATICILAR HESABI
BANKALAR HESABI	2.162.936,02	DİĞER ÇEŞİTLİ BORÇLAR
KREDİ KARTI SLİPLERİ	111.876,79	ÖDENECEK VERGİLER VE FONLAR HESABI
VERİLEN DEPOZİTO VE TEM. HESABI	501,32	ÖDENECEK SOSYAL GÜVENLİK KES.HESABI
İŞ AVANSLARI HESABI	301,94	ÖZ VARLIKLAR HESABI
BİNALAR HESABI	645.000,00	
TAŞITLAR HESABI	108.996,99	
DEMİRBAŞLAR HESABI	325.146,15	
	3.365.794,82	3.365.794,82

TMMOB İNŞAAT MÜHENDİSLERİ ODASI
ANTALYA ŞUBE
2012-2013 YILLARI KARŞILAŞTIRMALI GELİR ANALİZİ
ÜYE SAYISI:3.477

600.01	Uye Kayıt ve Ödentü Gelirleri	2012 YILI GERÇEKLEŞEN GELİR		2013 YILI GERÇEKLEŞEN GELİR		ARTIŞ ORANI	GELİR KALEMLERİNİN TOPLAM GELİR İÇİNDEKİ ORANI	
		353.465,00	5.235,00	355.315,00	7.105,00		14,21%	17,24%
01	Uye Kayıt Gelirleri	5.235,00	7.105,00					0,34%
02	Uye Kimlik Yenileme Gelirleri	605,00	560,00					0,03%
03	Uye Cari Yılı Ödentü Gelirleri	190.840,00	196.476,00					7,67%
04	Uye Geçmiş Yılı Ödentü Gelirleri	156.130,00	150.864,00					7,32%
05	Geçici Üye Kayıt ve Ödentü Gelirleri							0,00%
06	Öğrenci Üye Kayıt Gelirleri	655,00	310,00					0,03%
07	Öğrenci Üye Ödentü Gelirleri							0,00%
600.02	Belge Gelirleri	820.750,00	1.006.610,00			1,23		48,84%
01	Oda Kayıt Belgesi Gelirleri	56.340,00	51.065,00					2,26%
02	Proje Müellifliği Sicil Durum Belgesi Gelirleri	250.510,00	252.000,00					10,07%
03	Fennî Mesul Sicil Durum Belgesi Gelirleri	27.500,00	23.700,00					1,11%
04	Geoteknik Sorumluluğu Sicil Durum Belgesi Gelirleri	111.270,00	99.600,00					4,47%
05	Şantiye Şefliği Belgesi Gelirleri	152.235,00	240.500,00					6,12%
06	SİM Belgesi Gelirleri	63.400,00	52.850,00					2,56%
01	SİM Belgesi Kayıt Gelirleri	13.200,00	18.550,00					0,90%
02	SİM Belgesi Yenileme Gelirleri	50.200,00	34.300,00					2,02%
07	İşyeri Tescil Belgesi Gelirleri	159.495,00	286.095,00					6,41%
01	İşyeri Tescil Belgesi Kayıt Gelirleri	25.550,00	34.450,00					1,03%
02	İşyeri Tescil Belgesi Onay Gelirleri	133.945,00	251.645,00					5,38%
08	Yetkinlik Belgelendirme Gelirleri							0,00%
01	Yetkinlik Belgelendirme Başvuru Gelirleri							0,00%
02	Yetkinlik Belgelendirme Ödentü Gelirleri							0,00%
09	Bilirkişlik Yetki Belgesi Onay Gelirleri		800,00					0,04%
10	Diğer Belge Gelirleri							0,00%
600.03	Hizmet Karşılığı Gelirler	1.177.023,80	497.391,75			0,42		24,13%
01	Mesleki Denetim Hizmet Bedeli Gelirleri	1.126.281,00	405.607,00					45,27%
02	Zemin ve Temel Etüt Raporları İçin Mes.Den.Hiz.Bedeli Gelirleri							0,00%
03	Laboratuvar Hizmet Gelirleri	1.558,00	10.987,75					0,06%
04	Bilirkişlik Hizmet Gelirleri	20.823,80	43.075,00					0,84%
01	Kamulaştırma Bilirkişliği Başvuru Gelirleri	6.725,00	6.725,00					0,00%
02	Diğer Bilirkişlik Hizmet Gelirleri	20.823,80	36.350,00					0,84%
05	Teknik, Bilimsel, Mesleki Etkinlik Gelirleri							0,00%
06	Meslek İçi Eğitim Gelirleri	28.361,00	37.722,00					1,14%
07	Mesleki Yarışmalarda Derece ve Mansiyon Kazananların Ödülleri ile Jüriye Üye Seçilenlerin Alacakları Ücretlerin %5'i,							0,00%
08	Diğer Hizmet Karşılığı Gelirler							0,00%
600.04	Yayın Gelirleri	8.325,00	26.995,00			3,24		0,33%
01	Süreli Yayın Gelirleri	800,00	3.900,00					0,30%
02	Diğer Yayın Gelirleri	7.529,00	23.095,00					1,12%
600.05	Kira Gelirleri	5.500,00	4.050,00					0,22%
600.06	Banka ve Faiz Gelirleri	100.814,35	118.200,31					4,05%
600.07	Bağış ve Yardım Gelirleri	5.212,13	159,03					0,01%
600.08	Diğer Gelirler	17.068,10	52.238,46					0,69%
	TOPLAM	2.488.162,38	2.060.959,55			0,83		100,00%

TMMOB İNŞAAT MÜHENDİSLERİ ODASI
ANTALYA ŞUBE
2012 YILI TAHMİNİ - GERÇEKLEŞEN GİDER BÜTÇE ANALİZİ

		2012 Tahmini Bütçe	2012 Gerçekleşen Bütçe	ARTIŞ %
770.01	Yönetim Giderleri	35.001,00	20.485,81	0,59
01	Profesyonel Yönetici Ücret ve Giderleri	1,00		
02	Yönetim Kurulu Oturum Ücretleri	12.000,00	6.876,93	
03	Yönetim Kurulu Üyeleri Seyahat Giderleri ve Harcırahları	3.000,00		
04	Yönetim Kurulu Diğer Giderleri	20.000,00	13.608,88	
770.02	Personel Giderleri	453.000,00	758.902,49	1,68
01	Personel Esas Ücretleri	288.000,00	521.675,88	
02	Personel İkramiyeleri	25.000,00	19.441,27	
03	Personel Sosyal Yardım Giderleri	50.000,00	84.898,33	
04	Personel Fazla Çalışma	15.000,00	11.581,21	
05	Kıdem ve İhbar Tazminatları	10.000,00	8.982,54	
06	SGK Primi İşçi ve İşveren Payı	60.000,00	112.323,26	
07	Sosyal Güvenlik Destek Primi İşveren Payı	5.000,00		
770.03	Dışardan Sağlanan Hizmet Alım Giderleri	301.000,00	167.087,50	0,56
01	Posta-Kargo Giderleri	15.000,00	15.058,60	
02	Haberleşme Giderleri	40.000,00	33.762,70	
03	Elektrik,Su,Yakıt, Tüketim ve Aidat Giderleri	20.000,00	22.340,67	
04	Bina Bakım ve Onarım Giderleri	150.000,00	15.089,18	
05	Büro Giderleri	49.000,00	62.010,42	
01	Kırtasiye ve Basılı Kağıt Giderleri	23.000,00	28.366,43	
02	Bilgisayar Sarf Malzeme Giderleri	4.000,00	7.583,66	
03	Arşivleme ve Dokümantasyon Giderleri	5.000,00	5.752,60	
04	Büro Malzemeleri Bakım ve Onarım Giderleri	5.000,00	5.102,24	
05	Mutfak ve Temizlik Malzemesi Giderleri	12.000,00	15.205,49	
06	Danışmanlık Giderleri	15.000,00	15.898,31	
07	Telif Hakları Giderleri	1.000,00		
08	Bilirkişilik Giderleri	1.000,00		
09	Diğer dışardan sağlanan hizmet alım giderleri	10.000,00	2.927,62	
770.04	Amaca Yönelik Giderler	102.001,00	67.129,19	0,66
01	Genel Kurul Giderleri	20.000,00	21.297,91	
02	Ortak Toplantı Giderleri	5.000,00		
03	Oda Organları, Yardımcı Organlar, Komisyon, Çalışma Gurubu Giderleri	10.000,00	0,00	
01	Onur Kurulu			
02	Denetleme Kurulu			
03	Danışma Kurulu			
04	Yardımcı Organlar			
05	Şube Komisyon ve Çalışma Grupları	10.000,00		
04	Teknik, Bilimsel, Mesleki Etkinlik Giderleri	50.000,00	6.076,17	
05	Mesleki Eğitim Giderleri	15.000,00	9.761,09	
06	Laboratuvar Giderleri	2.000,00	3.466,06	
07	genç-İMO Giderleri			
08	Diğer Amaca Yönelik Giderler	1,00	26.527,96	
770.05	Yayın Giderleri	42.500,00	35.064,66	0,83
01	Sürekli Yayın Giderleri	35.000,00	23.525,85	
02	Diğer Yayın Giderleri	7.500,00	11.538,81	
770.06	TMMOB Ödenti Giderleri	5.000,00	600,00	0,12
770.07	Ulusal-Uluslar arası Kuruluşlara Üyelik Giderleri			
770.08	TMMOB Kurul, Komisyon ve Etkinlik Giderleri			
770.09	Çeşitli Giderler	124.503,00	106.450,68	0,86
01	Kira giderleri	1,00		
02	Şehir İçi Seyahat Giderleri	30.000,00	14.273,35	
03	Temsil ve ağırlama giderleri	40.000,00	56.304,56	
04	İlan giderleri	5.000,00	2.566,80	
05	Mahkeme, Noter ve İcra Giderleri	1.000,00	179,25	
06	Vergi, Resim Harç Giderleri	7.000,00	5.317,64	
07	Taahhüt, Tamir, Bakım, Onarım ve Yakıt Giderleri	1,00		
08	Sigorta giderleri	7.000,00	5.073,16	
09	Gecikme zamları ve para cezaları	1,00		
10	Bağış ve yardımlar	2.500,00	1.295,00	
11	Gider kaydedilen demirbaşlar	7.000,00	4.769,82	
12	Banka giderleri	20.000,00	14.568,98	
13	Diğer çeşitli giderler	5.000,00	2.102,12	
770.11	Temsilcilik Giderleri	864.037,00	270.161,77	0,31
770.12	KIYMET ALIMLARI	20.006,00	40.971,15	2,05
01	Arsa ve Araziler	1,00		
02	Binalar	1,00		
03	Tesis, Makine ve Cihazlar	1,00		
04	Taahhütler	1,00		
05	Demirbaşlar	20.000,00	40.971,15	
06	Yapılmakta Olan Yatırımlar	1,00		
07	Verilen Avanslar	1,00		
TOPLAM		1.947.048,00	1.466.853,25	0,75

TMMOB İNŞAAT MÜHENDİSLERİ ODASI
ANTALYA ŞUBE
2013 YILI TAHMİNİ - GERÇEKLEŞEN GİDER BÜTÇE ANALİZİ

		2013 Tahmini Bütçe	2013 Gerçekleşen Bütçe	ARTIŞ %
770.01	Yönetim Giderleri	75.500,00	69.875,34	0,93
01	Profesyonel Yönetici Ücret ve Giderleri	50.000,00	52.651,64	
02	Yönetim Kurulu Oturum Ücretleri	6.000,00	5.733,62	
03	Yönetim Kurulu Üyeleri Seyahat Giderleri ve Harcırahları	7.500,00	1.279,42	
04	Yönetim Kurulu Diğer Giderleri	12.000,00	10.210,66	
770.02	Personel Giderleri	717.534,50	679.522,34	0,95
01	Personel Esas Ücretleri	450.000,00	416.714,21	
02	Personel İkramiyeleri	1,00		
03	Personel Sosyal Yardım Giderleri	90.000,00	88.262,52	
04	Personel Fazla Çalışma	8.000,00	6.512,95	
05	Kıdem ve İhbar Tazminatları	9.533,50	9.533,50	
06	SGK Primi İşçi ve İşveren Payı	160.000,00	158.499,16	
770.03	Dışardan Sağlanan Hizmet Alım Giderleri	275.036,10	211.859,76	0,77
01	Posta-Kargo Giderleri	20.000,00	15.081,91	
02	Haberleşme Giderleri	30.000,00	25.142,25	
03	Elektrik,Su,Yakıt, Tüketim ve Aidat Giderleri	24.127,92	19.535,87	
04	Bina Bakım ve Onarım Giderleri	80.000,00	41.551,32	
05	Büro Giderleri	60.908,18	49.495,08	
01	Kırtasiye ve Basılı Kağıt Giderleri	27.366,43	21.687,95	
02	Bilgisayar Sarf Malzeme Giderleri	7.583,66	4.114,51	
03	Arşivleme ve Dokümantasyon Giderleri	5.752,60	4.613,30	
04	Büro Malzemeleri Bakım ve Onarım Giderleri	6.000,00	8.404,98	
05	Mutfak ve Temizlik Malzemesi Giderleri	14.205,49	10.674,34	
06	Danışmanlık Giderleri	20.000,00	20.372,86	
07	Telif Hakları Giderleri			
08	Bilirkişilik Giderleri	25.000,00	24.796,00	
09	Diğer dışardan sağlanan hizmet alım giderleri	15.000,00	15.884,47	
770.04	Amaca Yönelik Giderler	96.000,00	138.342,70	1,44
01	Genel Kurul Giderleri	1.000,00		
02	Ortak Toplantı Giderleri	15.000,00	14.367,00	
03	Oda Organları, Yardımcı Organlar, Komisyon, Çalışma Gurubu Giderleri	1.000,00	21,00	
01	Onur Kurulu			
02	Denetleme Kurulu			
03	Danışma Kurulu			
04	Yardımcı Organlar			
05	Şube Komisyon ve Çalışma Grupları	1.000,00	21,00	
04	Teknik, Bilimsel, Mesleki Etkinlik Giderleri	15.000,00	13.428,81	
05	Mesleki Eğitim Giderleri	15.000,00	26.464,47	
06	Laboratuvar Giderleri	5.000,00	4.600,99	
07	genç-İMO Giderleri	4.000,00	860,61	
08	Diğer Amaca Yönelik Giderler	40.000,00	78.599,82	
770.05	Yayın Giderleri	61.000,00	54.597,60	0,90
01	Sürelili Yayın Giderleri	35.000,00	25.761,57	
02	Diğer Yayın Giderleri	26.000,00	28.836,03	
770.06	TMMOB Odenti Giderleri			
770.07	Ulusal-Uluslar arası Kuruluşlara Üyelik Giderleri			
770.08	TMMOB Kurul, Komisyon ve Etkinlik Giderleri	600,00	450,00	0,75
770.09	Çeşitli Giderler	82.059,73	76.219,68	0,93
01	Kira giderleri			
02	Şehir İçi Seyahat Giderleri	1.000,00	126,00	
03	Temsil ve ağırlama giderleri	30.000,00	39.322,15	
04	İlan giderleri	2.772,14	649,00	
05	Mahkeme, Noter ve İcra Giderleri	193,59		
06	Vergi, Resim Harç Giderleri	5.743,05	5.904,78	
07	Taşıt, Tamir, Bakım, Onarım ve Yakıt Giderleri	15.000,00	8.681,54	
08	Sigorta giderleri	5.479,01	6.221,36	
09	Gecikme zamları ve para cezaları			
10	Bağış ve yardımlar			
11	Gider kaydedilen demirbaşlar	4.769,82	1.744,36	
12	Banka giderleri	15.000,00	11.761,60	
13	Diğer çeşitli giderler	2.102,12	1.808,89	
770.11	Temsilcilik Giderleri	150.000,00	155.361,95	1,04
770.12	KIYMET ALIMLARI	240.000,00	25.064,00	0,10
01	Arsa ve Araziler			
02	Binalar	200.000,00		
03	Tesis, Makine ve Cihazlar			
04	Taşıtlar			
05	Demirbaşlar	40.000,00	25.064,00	
06	Yapılmakta Olan Yatırımlar			
07	Verilen Avanslar			
TOPLAM		1.697.730,33	1.411.293,37	0,83

TMMOB İNŞAAT MÜHENDİSLERİ ODASI
ANTALYA ŞUBESİ
2012-2013 YILLARI TEMSİLCİLİK GİDERLERİ

TEMSİLCİLİK	2012 YILI GİDERLERİ	2013 YILI GİDERLERİ
ALANYA	81.428,65	17.162,12
BURDUR	41.541,31	29.403,00
ISPARTA	68.556,62	45.751,63
MANAVGAT	28.234,61	20.679,39
SERİK	25.864,03	22.779,22
FİNİKE	24.536,55	19.586,59
TOPLAM	270.161,77	155.361,95

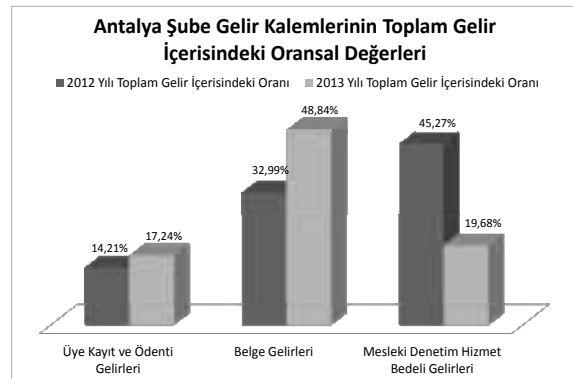
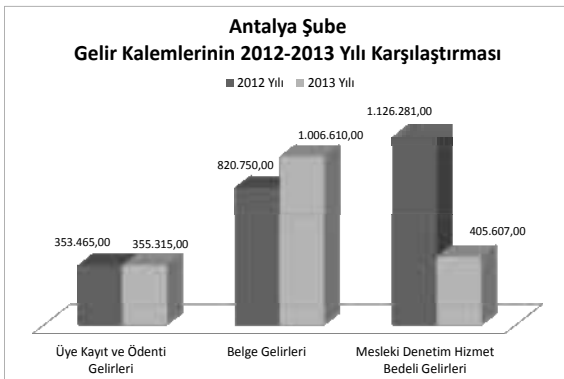
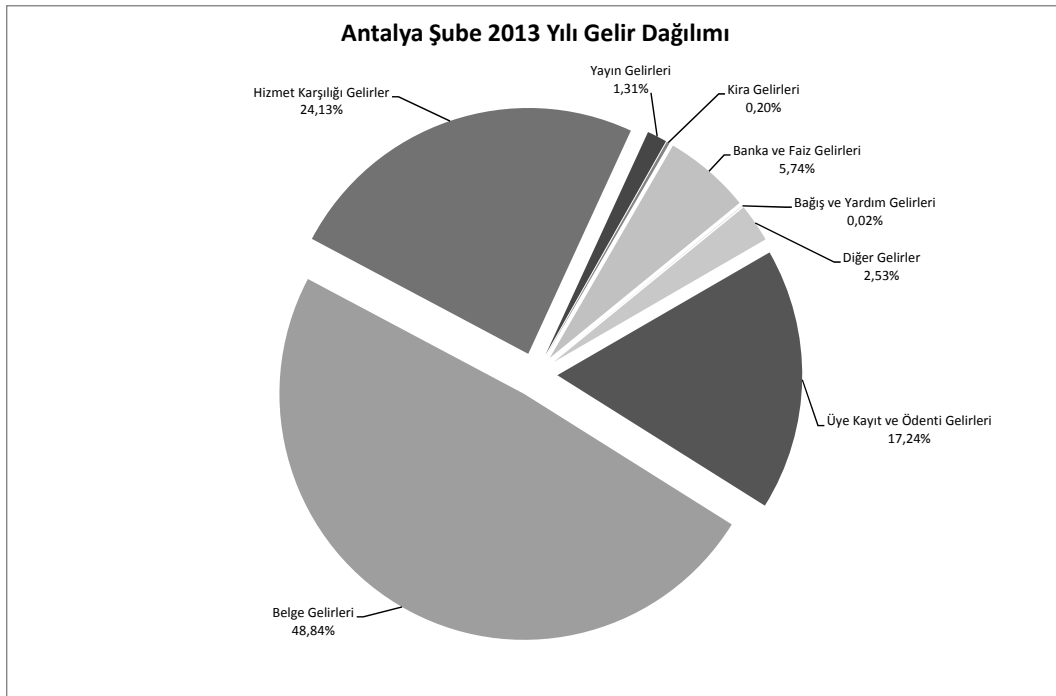
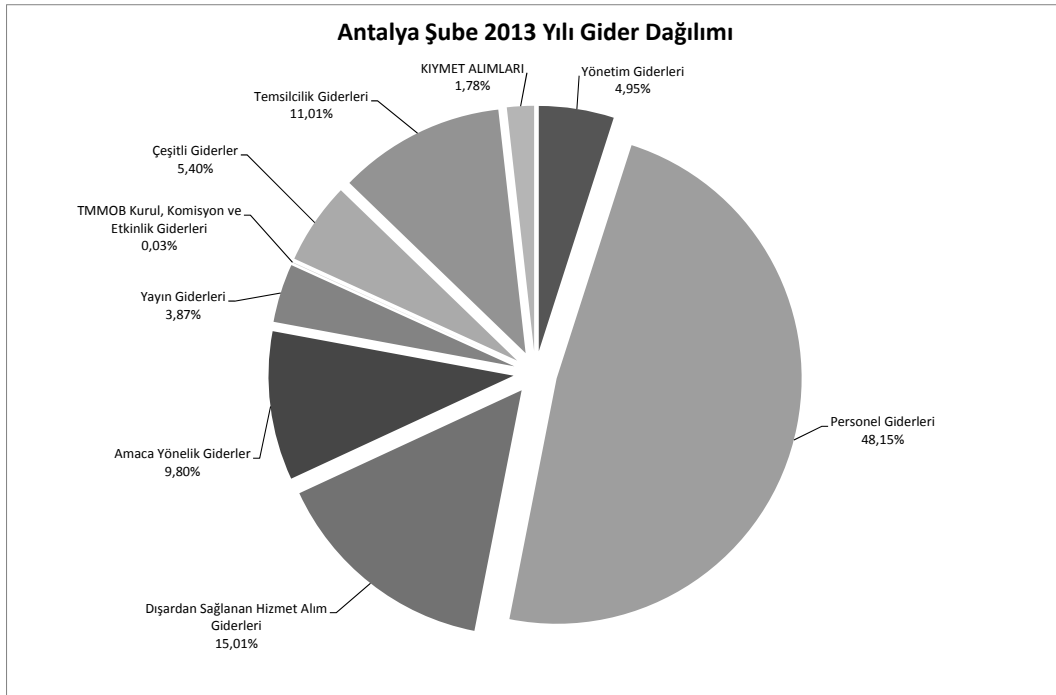

İNŞAAT MÜHENDİSLERİ ODASI
AYDIN ŞUBE
31.12.2012 TARİHİ İTİBARIYLA BİLANÇO SU

AKTİF		PASİF
KASA HESABI	6.671,77	9.063,15
BANKALAR HESABI	38.643,87	59,83
KREDİ KARTI SLİPLERİ HESABI	9.870,29	11.471,85
DİĞER MENKUL KIYMETLER HESABI	35.260,58	5.991,97
BİNALAR HESABI	630.224,12	783.725,23
DEMİRBAŞLAR HESABI	89.641,40	
	810.312,03	810.312,03
SATICILAR HESABI		
PERSONELE BORÇLAR HESABI		
ÖDENECEK VERGİLER ve FONLAR HESABI		
ÖDENECEK SOSYAL GÜVENLİK KES.HESABI		
ÖZ VARLIKLAR HESABI		

İNŞAAT MÜHENDİSLERİ ODASI
AYDIN ŞUBE
31.12.2013 TARİHİ İTİBARIYLA BİLANÇO SU

AKTİF		PASİF
KASA HESABI	5.344,69	-328,78
BANKALAR HESABI	43.440,55	30.064,00
KREDİ KARTI SLİPLERİ HESABI	5.582,00	2.429,47
DİĞER MENKUL KIYMETLER HESABI	5.835,55	1.942,24
BİNALAR HESABI	630.224,12	757.613,29
DEMİRBAŞLAR HESABI	101.293,31	
X		
	791.720,22	791.720,22
SATICILAR HESABI		
DİĞER ÇEŞİTLİ BORÇLAR HESABI		
ÖDENECEK VERGİLER ve FONLAR HESABI		
ÖDENECEK SOSYAL GÜVENLİK KES.HESABI		
ÖZ VARLIKLAR HESABI		

TMMOB İNŞAAT MÜHENDİSLERİ ODASI
AYDIN ŞUBE
2012-2013 YILLARI KARŞILAŞTIRMALI GELİR ANALİZİ
ÜYE SAYISI:890

600.01	Uye Kayıt ve Ödentü Gelirleri	2012 YILI GERÇEKLEŞEN GELİR		2013 YILI GERÇEKLEŞEN GELİR		ARTIŞ ORANI	GELİR KALEMLERİNİN TOPLAM	
		91.805,00	75.901,00	2012 FASİL ORANI	2013 FASİL ORANI		19,10%	22,09%
01	Uye Kayıt Gelirleri	950,00	770,00				0,20%	0,22%
02	Uye Kimlik Yenileme Gelirleri	180,00	105,00				0,04%	0,03%
03	Uye Cari Yılı Ödentü Gelirleri	48.919,00	40.782,00				10,18%	11,87%
04	Uye Geçmiş Yılı Ödentü Gelirleri	41.756,00	34.244,00				8,69%	9,97%
05	Geçici Üye Kayıt ve Ödentü Gelirleri						0,00%	0,00%
06	Öğrenci Üye Kayıt Gelirleri						0,00%	0,00%
07	Öğrenci Üye Ödentü Gelirleri						0,00%	0,00%
600.02	Belge Gelirleri	224.890,00	205.155,00			0,91	46,80%	59,72%
01	Oda Kayıt Belgesi Gelirleri	12.415,00	11.830,00				2,58%	3,44%
02	Proje Müellifliği Sicil Durum Belgesi Gelirleri	67.555,00	24.550,00				14,06%	7,15%
03	Fenni Mesul Sicil Durum Belgesi Gelirleri	29.090,00	15.500,00				6,05%	4,51%
04	Geoteknik Sorumluluğu Sicil Durum Belgesi Gelirleri	305,00					0,06%	0,00%
05	Şantiye Şefliği Belgesi Gelirleri	33.285,00	31.900,00				6,93%	9,29%
06	SİM Belgesi Gelirleri	22.600,00	18.200,00				4,70%	5,30%
01	SİM Belgesi Kayıt Gelirleri	3.000,00	4.550,00				0,62%	1,32%
02	SİM Belgesi Yenileme Gelirleri	19.600,00	13.650,00				4,08%	3,97%
07	İşyeri Tescil Belgesi Gelirleri	59.640,00	103.075,00				12,41%	30,00%
01	İşyeri Tescil Belgesi Kayıt Gelirleri	9.100,00	9.100,00				1,89%	2,65%
02	İşyeri Tescil Belgesi Onay Gelirleri	50.540,00	93.975,00				10,52%	27,35%
08	Yetkinlik Belgelendirme Gelirleri						0,00%	0,00%
01	Yetkinlik Belgelendirme Başvuru Gelirleri						0,00%	0,00%
02	Yetkinlik Belgelendirme Ödentü Gelirleri						0,00%	0,00%
09	Bilirkişlik Yetki Belgesi Onay Gelirleri		100,00				0,00%	0,03%
10	Diğer Belge Gelirleri						0,00%	0,00%
600.03	Hizmet Karşılığı Gelirler	145.965,00	51.600,00			0,35	30,37%	15,02%
01	Mesleki Denetim Hizmet Bedeli Gelirleri	136.780,00	45.150,00				28,46%	13,14%
02	Zemin ve Temel Etüt Raporları İçin Mes.Den.Hiz.Bedeli Gelirleri						0,00%	0,00%
03	Laboratuvar Hizmet Gelirleri						0,00%	0,00%
04	Bilirkişilik Hizmet Gelirleri	1.975,00	2.250,00				0,41%	0,65%
01	Kamulaştırma Bilirkişiliği Başvuru Gelirleri		1.250,00				0,00%	0,36%
02	Diğer Bilirkişilik Hizmet Gelirleri		1.000,00				0,00%	0,29%
05	Teknik, Bilimsel, Mesleki Etkinlik Gelirleri						0,00%	0,00%
06	Meslek İçi Eğitim Gelirleri	7.210,00	4.200,00				1,50%	1,22%
07	Mesleki Yarışmalarda Derece ve Mansiyon Kazananların Ödülleri ile Jüriye Üye Seçilenlerin Alacakları Ücretlerin %5'i,						0,00%	0,00%
08	Diğer Hizmet Karşılığı Gelirler						0,00%	0,00%
600.04	Yayın Gelirleri	2.825,00	7.915,00			2,80	0,59%	2,30%
01	Süreli Yayın Gelirleri		3.050,00				0,00%	0,89%
02	Diğer Yayın Gelirleri	2.825,00	4.865,00				0,59%	1,42%
600.05	Kira Gelirleri						0,00%	0,00%
600.06	Banka ve Faiz Gelirleri						0,19%	0,20%
600.07	Bağış ve Yardım Gelirleri						2,46%	0,00%
600.08	Diğer Gelirler	2.342,92	2.269,43				0,49%	0,66%
	TOPLAM	480.561,01	343.542,61			0,71	100,00%	100,00%

TMMOB İNŞAAT MÜHENDİSLERİ ODASI
AYDIN ŞUBE
2012 YILI TAHMİNİ - GERÇEKLEŞEN GİDER BÜTÇE ANALİZİ

		2012 Tahmini Bütçe	2012 Gerçekleşen Bütçe	ARTIŞ %
770.01	Yönetim Giderleri	9.000,00	17.178,14	1,91
01	Profesyonel Yönetici Ücret ve Giderleri			
02	Yönetim Kurulu Oturum Ücretleri	6.500,00	10.830,00	
03	Yönetim Kurulu Üyeleri Seyahat Giderleri ve Harcırahları		1.780,00	
04	Yönetim Kurulu Diğer Giderleri	2.500,00	4.568,14	
770.02	Personel Giderleri	93.000,00	201.432,12	2,17
01	Personel Esas Ücretleri	64.000,00	142.679,64	
02	Personel İkramiyeleri	5.000,00	7.050,10	
03	Personel Sosyal Yardım Giderleri		23.035,19	
04	Personel Fazla Çalışma			
05	Kıdem ve İhbar Tazminatları			
06	SGK Primi İşçi ve İşveren Payı	24.000,00	27.714,20	
07	Sosyal Güvenlik Destek Primi İşveren Payı		952,99	
770.03	Dışardan Sağlanan Hizmet Alım Giderleri	62.400,00	41.132,67	0,66
01	Posta-Kargo Giderleri	3.000,00	3.262,88	
02	Haberleşme Giderleri	12.000,00	8.738,55	
03	Elektrik,Su,Yakıt, Tüketim ve Aidat Giderleri	15.000,00	8.294,66	
04	Bina Bakım ve Onarım Giderleri	4.000,00	2.207,00	
05	Büro Giderleri	20.000,00	8.237,49	
01	Kırtasiye ve Basılı Kağıt Giderleri	4.000,00	4.404,49	
02	Bilgisayar Sarf Malzeme Giderleri	4.000,00	735,40	
03	Arşivleme ve Dokümantasyon Giderleri	4.000,00	47,20	
04	Büro Malzemeleri Bakım ve Onarım Giderleri	4.000,00	30,00	
05	Mutfak ve Temizlik Malzemesi Giderleri	4.000,00	3.020,40	
06	Danışmanlık Giderleri	8.400,00	10.114,32	
07	Telif Hakları Giderleri			
08	Bilirkişilik Giderleri		277,77	
09	Diğer dışardan sağlanan hizmet alım giderleri			
770.04	Amaca Yönelik Giderler	26.000,00	10.499,24	0,40
01	Genel Kurul Giderleri		5.703,50	
02	Ortak Toplantı Giderleri	3.000,00	674,00	
03	Oda Organları, Yardımcı Organlar, Komisyon, Çalışma Gurubu Giderleri	3.000,00	0,00	
01	Onur Kurulu			
02	Denetleme Kurulu			
03	Danışma Kurulu			
04	Yardımcı Organlar			
05	Şube Komisyon ve Çalışma Grupları	3.000,00		
04	Teknik, Bilimsel, Mesleki Etkinlik Giderleri	9.000,00	3.482,80	
05	Mesleki Eğitim Giderleri	9.000,00	337,92	
06	Laboratuvar Giderleri			
07	genç-İMO Giderleri			
08	Diğer Amaca Yönelik Giderler	2.000,00	301,02	
770.05	Yayın Giderleri	0,00	8.158,05	
01	Sürekli Yayın Giderleri		0,00	
02	Diğer Yayın Giderleri		8.158,05	
770.06	TMMOB Ödenti Giderleri			
770.07	Ulusal-Uluslar arası Kuruluşlara Üyelik Giderleri			
770.08	TMMOB Kurul, Komisyon ve Etkinlik Giderleri			
770.09	Çeşitli Giderler	20.000,00	17.918,60	0,90
01	Kira giderleri		7.125,00	
02	Şehir İçi Seyahat Giderleri		1.846,36	
03	Temsil ve ağırlama giderleri	12.000,00	3.145,00	
04	İlan giderleri	2.000,00	1.290,00	
05	Mahkeme, Noter ve İcra Giderleri	2.500,00	239,48	
06	Vergi, Resim Harç Giderleri	1.000,00	1.741,61	
07	Taşıt, Tamir, Bakım, Onarım ve Yakıt Giderleri			
08	Sigorta giderleri	2.000,00	1.050,50	
09	Gecikme zamları ve para cezaları			
10	Bağış ve yardımlar			
11	Gider kaydedilen demirbaşlar			
12	Banka giderleri	500,00	1.330,64	
13	Diğer çeşitli giderler		150,01	
			0,00	
770.11	Temsilcilik Giderleri	193.500,00	74.077,90	0,38
770.12	KIYMET ALIMLARI	250.000,00	301.650,16	1,21
01	Arsa ve Araziler			
02	Binalar			
03	Tesis, Makine ve Cihazlar			
04	Taşıtlar			
05	Demirbaşlar		41.262,04	
06	Yapılmakta Olan Yatırımlar	250.000,00	260.388,12	
07	Verilen Avanslar			
TOPLAM		653.900,00	672.046,88	1,03

TMMOB İNŞAAT MÜHENDİSLERİ ODASI
AYDIN ŞUBE
2013 YILI TAHMİNİ - GERÇEKLEŞEN GİDER BÜTÇE ANALİZİ

		2013 Tahmini Bütçe	2013 Gerçekleşen Bütçe	ARTIŞ %
770.01	Yönetim Giderleri	13.500,00	6.146,29	0,46
01	Profesyonel Yönetici Ücret ve Giderleri			
02	Yönetim Kurulu Oturum Ücretleri	6.000,00	3.661,14	
03	Yönetim Kurulu Üyeleri Seyahat Giderleri ve Harcırahları	5.000,00	558,75	
04	Yönetim Kurulu Diğer Giderleri	2.500,00	1.926,40	
770.02	Personel Giderleri	201.495,90	193.367,66	0,96
01	Personel Esas Ücretleri	100.000,00	90.602,07	
02	Personel İkramiyeleri	1,00		
03	Personel Sosyal Yardım Giderleri	12.600,00	15.050,33	
04	Personel Fazla Çalışma	5.075,40		
05	Kıdem ve İhbar Tazminatları	49.819,50	56.853,36	
06	SGK Primi İşçi ve İşveren Payı	34.000,00	30.861,90	
770.03	Dışardan Sağlanan Hizmet Alım Giderleri	40.595,62	38.999,13	0,96
01	Posta-Kargo Giderleri	3.000,00	1.816,76	
02	Haberleşme Giderleri	10.000,00	9.755,28	
03	Elektrik,Su,Yakıt, Tüketim ve Aidat Giderleri	5.000,00	4.169,84	
04	Bina Bakım ve Onarım Giderleri	4.000,00	5.270,00	
05	Büro Giderleri	7.394,38	7.595,16	
01	Kırtasiye ve Basılı Kağıt Giderleri	4.584,40	5.372,81	
02	Bilgisayar Sarf Malzeme Giderleri	559,00	79,00	
03	Arşivleme ve Dokümantasyon Giderleri	50,98		
04	Büro Malzemeleri Bakım ve Onarım Giderleri	200,00	624,90	
05	Mutfak ve Temizlik Malzemesi Giderleri	2.000,00	1.518,45	
06	Danışmanlık Giderleri	10.923,47	10.114,32	
07	Telif Hakları Giderleri			
08	Bilirkişilik Giderleri	277,77	277,77	
09	Diğer dışardan sağlanan hizmet alım giderleri	0,00		
770.04	Amaca Yönelik Giderler	10.682,58	6.826,25	0,64
01	Genel Kurul Giderleri	1.000,00		
02	Ortak Toplantı Giderleri	1.685,00		
03	Oda Organları, Yardımcı Organlar, Komisyon, Çalışma Gurubu Giderleri	0,00	0,00	
01	Onur Kurulu			
02	Denetleme Kurulu			
03	Danışma Kurulu			
04	Yardımcı Organlar			
05	Şube Komisyon ve Çalışma Grupları			
04	Teknik, Bilimsel, Mesleki Etkinlik Giderleri			
05	Mesleki Eğitim Giderleri	7.816,97	6.826,25	
06	Laboratuvar Giderleri			
07	genç-İMO Giderleri			
08	Diğer Amaca Yönelik Giderler	180,61		
770.05	Yayın Giderleri	9.000,00	4.892,00	0,54
01	Sürelî Yayın Giderleri			
02	Diğer Yayın Giderleri	9.000,00	4.892,00	
770.06	TMMOB Odenti Giderleri			
770.07	Ulusal-Uluslar arası Kuruluşlara Üyelik Giderleri			
770.08	TMMOB Kurul, Komisyon ve Etkinlik Giderleri			
770.09	Çeşitli Giderler	20.508,01	25.720,65	1,25
01	Kira giderleri			
02	Şehir İçi Seyahat Giderleri		266,00	
03	Temsil ve ağırlama giderleri	2.800,00	4.996,21	
04	İlan giderleri	1.200,00	4.849,00	
05	Mahkeme, Noter ve İcra Giderleri	12.000,00	11.472,37	
06	Vergi, Resim Harç Giderleri	2.758,00	1.549,23	
07	Taşıt, Tamir, Bakım, Onarım ve Yakıt Giderleri			
08	Sigorta giderleri		745,22	
09	Gecikme zamları ve para cezaları			
10	Bağış ve yardımlar	200,00	200,00	
11	Gider kaydedilen demirbaşlar			
12	Banka giderleri	1.400,00	1.392,62	
13	Diğer çeşitli giderler	150,01	250,00	
770.11	Temsilcilik Giderleri	54.227,92	92.385,36	1,70
770.12	KIYMET ALIMLARI	13.000,00	11.651,91	0,90
01	Arsa ve Araziler			
02	Binalar			
03	Tesis, Makine ve Cihazlar			
04	Taşıtlar			
05	Demirbaşlar	13.000,00	11.651,91	
06	Yapılmakta Olan Yatırımlar			
07	Verilen Avanslar			
TOPLAM		363.010,03	379.989,25	1,05

Aydın Şube 2013 Yılı Gider Dağılımı

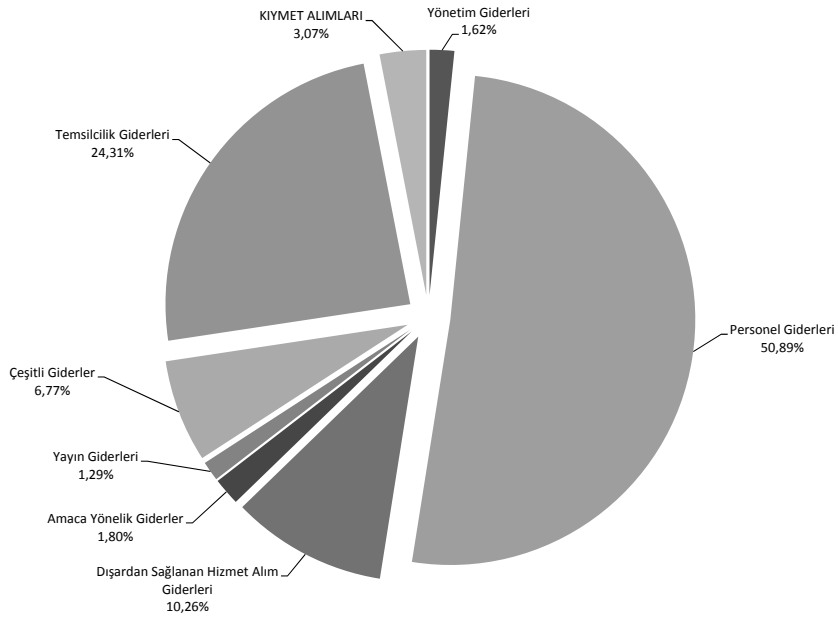

Aydın Şube 2013 Yılı Gelir Dağılımı

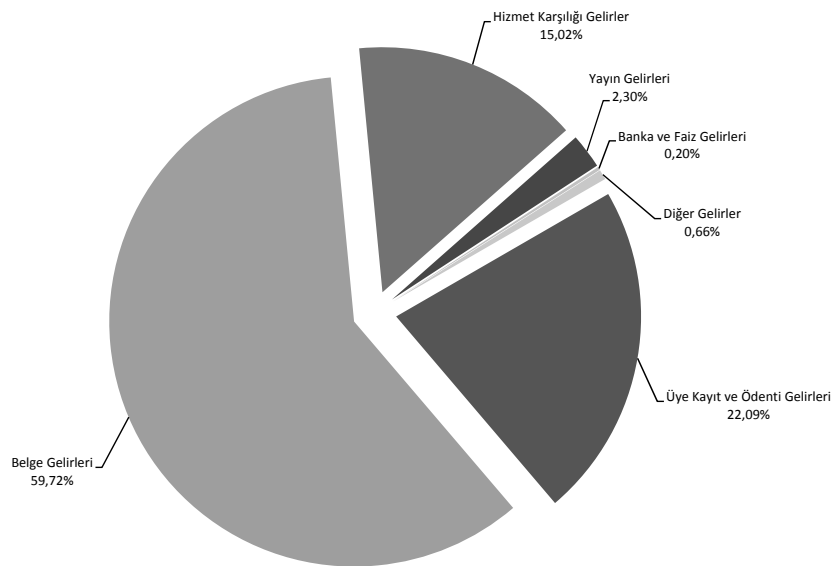

Aydın Şube Gelir Kalemlerinin 2012-2013 Yılı Karşılaştırması

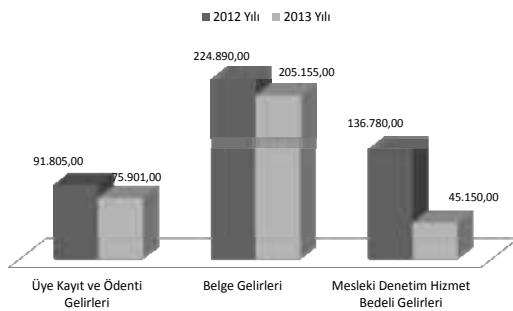

Aydın Şube Gelir Kalemlerinin Toplam Gelir İçerisindeki Oransal Değerleri

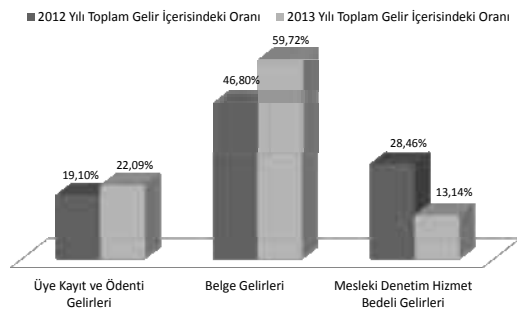

İNŞAAT MÜHENDİSLERİ ODASI
BALIKESİR ŞUBE
31.12.2012 TARİHİ İTİBARIYLA BİLANÇOSU

AKTİF		PASİF
KASA HESABI	23.650,14	275,00
BANKALAR HESABI	549.756,92	3.502,00
KREDİ KARTI SLİPLERİ	53.078,76	2.785,00
BİNALAR HESABI	150,00	627.890,73
DEMİRBAŞLAR HESABI	7.816,91	
	634.452,73	634.452,73
		SATICILAR HESABI
		ÖDENECEK VERGİLER ve FONLAR HESABI
		ÖDENECEK SOSYAL GÜVENLİK KES.HESABI
		ÖZ VARLIKLAR HESABI

İNŞAAT MÜHENDİSLERİ ODASI
BALIKESİR ŞUBE
31.12.2013 TARİHİ İTİBARIYLA BİLANÇOSU

AKTİF		PASİF
KASA HESABI	11.442,51	-275,00
BANKALAR HESABI	427.640,09	3.844,00
KREDİ KARTI SLİPLERİ HESABI	22.385,79	6.481,00
BİNALAR HESABI	150,00	459.385,30
DEMİRBAŞLAR HESABI	7.816,91	
	469.435,30	469.435,30
		SATICILAR HESABI
		ÖDENECEK VERGİLER ve FONLAR HESABI
		ÖDENECEK SOSYAL GÜVENLİK KES.HESABI
		ÖZ VARLIKLAR HESABI

TMMOB İNŞAAT MÜHENDİSLERİ ODASI
BALIKESİR ŞUBE
2012-2013 YILLARI KARŞILAŞTIRMALI GELİR ANALİZİ
ÜYE SAYISI:970

600.01	Uye Kayıt ve Ödenti Gelirleri	2012 YILI GERÇEKLEŞEN GELİR		2013 YILI GERÇEKLEŞEN GELİR		ARTIŞ ORANI	GELİR KALEMLERİNİN TOPLAM	
		113.374,00	1.065,00	94.762,00	1.400,00		2012 FASİL ORANI	2013 FASİL ORANI
01	Uye Kayıt Gelirleri		1.065,00		1.400,00	0,84	14,14%	17,85%
02	Uye Kimlik Yenileme Gelirleri		25,00				0,00%	0,00%
03	Uye Cari Yılı Ödenti Gelirleri		58.734,00		54.236,00		7,32%	10,21%
04	Uye Geçmiş Yılı Ödenti Gelirleri		51.740,00		38.626,00		6,45%	7,27%
05	Geçici Üye Kayıt ve Ödenti Gelirleri						0,00%	0,00%
06	Öğrenci Üye Kayıt Gelirleri		1.810,00		500,00		0,23%	0,09%
07	Öğrenci Üye Ödenti Gelirleri						0,00%	0,00%
600.02	Belge Gelirleri	285.870,00	20.200,00	375.715,00	26.600,00	1,31	35,64%	70,76%
01	Oda Kayıt Belgesi Gelirleri	16.260,00		24.255,00			2,03%	4,57%
02	Proje Müellifliği Sicil Durum Belgesi Gelirleri	100.775,00		92.100,00			12,57%	17,35%
03	Fennî Mesul Sicil Durum Belgesi Gelirleri	34.410,00		45.900,00			4,29%	8,64%
04	Geoteknik Sorumluluğu Sicil Durum Belgesi Gelirleri	8.370,00		25.450,00			1,04%	4,79%
05	Şantiye Şefliği Belgesi Gelirleri	42.050,00		43.700,00			5,24%	8,23%
06	SİM Belgesi Gelirleri	20.200,00	2.800,00	26.600,00	4.900,00		2,52%	5,01%
01	SİM Belgesi Kayıt Gelirleri	2.800,00		4.900,00			0,35%	0,92%
02	SİM Belgesi Yenileme Gelirleri	17.400,00		21.700,00			2,17%	4,09%
07	İşyeri Tescil Belgesi Gelirleri	63.805,00	6.300,00	117.485,00	13.650,00		7,96%	22,13%
01	İşyeri Tescil Belgesi Kayıt Gelirleri	6.300,00		13.650,00			0,79%	2,57%
02	İşyeri Tescil Belgesi Onay Gelirleri	57.505,00		103.835,00			7,17%	19,56%
08	Yetkinlik Belgelendirme Gelirleri						0,00%	0,00%
01	Yetkinlik Belgelendirme Başvuru Gelirleri						0,00%	0,00%
02	Yetkinlik Belgelendirme Ödenti Gelirleri						0,00%	0,00%
09	Bilirkişlik Yetki Belgesi Onay Gelirleri				225,00		0,00%	0,04%
10	Diğer Belge Gelirleri						0,00%	0,00%
600.03	Hizmet Karşılığı Gelirler	332.240,00	3.100,00	22.750,00	3.100,00	0,07	41,43%	4,28%
01	Mesleki Denetim Hizmet Bedeli Gelirleri	327.720,00		19.650,00			40,86%	3,70%
02	Zemin ve Temel Etüt Raporları İçin Mes.Den.Hiz.Bedeli Gelirleri						0,00%	0,00%
03	Laboratuvar Hizmet Gelirleri						0,00%	0,00%
04	Bilirkişilik Hizmet Gelirleri	4.520,00	4.520,00	3.100,00	3.100,00		0,56%	0,58%
01	Kamulaştırma Bilirkişiliği Başvuru Gelirleri			1.000,00			0,00%	0,19%
02	Diğer Bilirkişilik Hizmet Gelirleri	4.520,00		2.100,00			0,56%	0,40%
05	Teknik, Bilimsel, Mesleki Etkinlik Gelirleri						0,00%	0,00%
06	Meslek İçi Eğitim Gelirleri						0,00%	0,00%
07	Mesleki Yarışmalarda Derece ve Mansiyon Kazananların Ödülleri ile Jüriye Üye Seçilenlerin Alacakları Ücretlerin %5'i,						0,00%	0,00%
08	Diğer Hizmet Karşılığı Gelirler						0,00%	0,00%
600.04	Yayın Gelirleri	6.192,00	42,00	7.520,00	42,00	1,21	0,77%	1,42%
01	Süreli Yayın Gelirleri	6.150,00		7.520,00			0,77%	1,42%
02	Diğer Yayın Gelirleri		42,00		42,00		0,01%	0,00%
600.05	Kira Gelirleri						0,00%	0,00%
600.06	Banka ve Faiz Gelirleri	47.302,88	335,00	30.018,37	100,00		5,90%	5,65%
600.07	Bağış ve Yardım Gelirleri	16.697,00	90,00	100,00	90,00		0,04%	0,02%
600.08	Diğer Gelirler	802.010,88	530.955,37	530.955,37	530.955,37	0,66	100,00%	100,00%
	TOPLAM							

TMMOB İNŞAAT MÜHENDİSLERİ ODASI
BALIKESİR ŞUBE
2012 YILI TAHMİNİ - GERÇEKLEŞEN GİDER BÜTÇE ANALİZİ

		2012 Tahmini Bütçe	2012 Gerçekleşen Bütçe	ARTIŞ %
770.01	Yönetim Giderleri	0,00	0,00	
01	Profesyonel Yönetici Ücret ve Giderleri			
02	Yönetim Kurulu Oturum Ücretleri			
03	Yönetim Kurulu Üyeleri Seyahat Giderleri ve Harcırahları			
04	Yönetim Kurulu Diğer Giderleri			
770.02	Personel Giderleri	154.000,00	253.279,03	1,64
01	Personel Esas Ücretleri	84.000,00	207.869,39	
02	Personel İkramiyeleri	6.000,00	3.259,00	
03	Personel Sosyal Yardım Giderleri	20.000,00	23.051,41	
04	Personel Fazla Çalışma			
05	Kıdem ve İhbar Tazminatları			
06	SGK Primi İşçi ve İşveren Payı	40.000,00	19.099,23	
07	Sosyal Güvenlik Destek Primi İşveren Payı	4.000,00		
770.03	Dışardan Sağlanan Hizmet Alım Giderleri	62.000,00	22.136,58	0,36
01	Posta-Kargo Giderleri	8.000,00	810,82	
02	Haberleşme Giderleri	8.000,00	5.926,69	
03	Elektrik,Su,Yakıt, Tüketim ve Aidat Giderleri	6.000,00	3.345,75	
04	Bina Bakım ve Onarım Giderleri	2.000,00		
05	Büro Giderleri	27.000,00	7.184,97	
01	Kırtasiye ve Basılı Kağıt Giderleri	12.000,00	1.788,93	
02	Bilgisayar Sarf Malzeme Giderleri	6.000,00	2.564,72	
03	Arşivleme ve Dokümantasyon Giderleri			
04	Büro Malzemeleri Bakım ve Onarım Giderleri	3.000,00	790,96	
05	Mutfak ve Temizlik Malzemesi Giderleri	6.000,00	1.990,36	
06	Danışmanlık Giderleri	6.000,00	4.238,35	
07	Telif Hakları Giderleri			
08	Bilirkişilik Giderleri	3.000,00	630,00	
09	Diğer dışardan sağlanan hizmet alım giderleri	2.000,00		
770.04	Amaca Yönelik Giderler	55.000,00	3.377,00	0,06
01	Genel Kurul Giderleri	5.000,00	1.229,00	
02	Ortak Toplantı Giderleri	15.000,00		
03	Oda Organları, Yardımcı Organlar, Komisyon, Çalışma Gurubu Giderleri	3.000,00	0,00	
01	Onur Kurulu			
02	Denetleme Kurulu			
03	Danışma Kurulu			
04	Yardımcı Organlar			
05	Şube Komisyon ve Çalışma Grupları	3.000,00		
04	Teknik, Bilimsel, Mesleki Etkinlik Giderleri	15.000,00	598,00	
05	Mesleki Eğitim Giderleri	15.000,00	1.550,00	
06	Laboratuvar Giderleri			
07	genç-İMO Giderleri			
08	Diğer Amaca Yönelik Giderler	2.000,00		
770.05	Yayın Giderleri	10.000,00	3.810,00	0,38
01	Sürekli Yayın Giderleri	5.000,00	2.585,00	
02	Diğer Yayın Giderleri	5.000,00	1.225,00	
770.06	TMMOB Ödenti Giderleri	5.000,00	200,00	0,04
770.07	Ulusal-Uluslar arası Kuruluşlara Üyelik Giderleri			
770.08	TMMOB Kurul, Komisyon ve Etkinlik Giderleri			
770.09	Çeşitli Giderler	52.000,00	64.444,71	1,24
01	Kira giderleri		240,00	
02	Şehir İçi Seyahat Giderleri	15.000,00	13.218,45	
03	Temsil ve ağırlama giderleri	15.000,00	34.857,41	
04	İlan giderleri	1.000,00		
05	Mahkeme, Noter ve İcra Giderleri	2.000,00		
06	Vergi, Resim Harç Giderleri	4.000,00	6.549,16	
07	Taşıt, Tamir, Bakım, Onarım ve Yakıt Giderleri			
08	Sigorta giderleri	3.000,00	190,00	
09	Gecikme zamları ve para cezaları	1.000,00	4,89	
10	Bağış ve yardımlar	2.000,00	50,00	
11	Gider kaydedilen demirbaşlar	2.000,00	6.887,51	
12	Banka giderleri	5.000,00	2.447,29	
13	Diğer çeşitli giderler	2.000,00		
770.11	Temsilcilik Giderleri	334.141,00	77.585,49	0,23
770.12	KIYMET ALIMLARI	227.859,00	7.816,91	0,03
01	Arsa ve Araziler			
02	Binalar	200.000,00		
03	Tesis, Makine ve Cihazlar			
04	Taşıtlar			
05	Demirbaşlar	27.859,00	7.816,91	
06	Yapılmakta Olan Yatırımlar			
07	Verilen Avanslar			
TOPLAM		900.000,00	432.649,72	0,48

TMMOB İNŞAAT MÜHENDİSLERİ ODASI
BALIKESİR ŞUBE
2013 YILI TAHMİNİ - GERÇEKLEŞEN GİDER BÜTÇE ANALİZİ

		2013 Tahmini Bütçe	2013 Gerçekleşen Bütçe	ARTIŞ %
770.01	Yönetim Giderleri	15.000,00	0,00	0,00
01	Profesyonel Yönetici Ücret ve Giderleri			
02	Yönetim Kurulu Oturum Ücretleri	6.000,00		
03	Yönetim Kurulu Üyeleri Seyahat Giderleri ve Harcırahları	5.000,00		
04	Yönetim Kurulu Diğer Giderleri	4.000,00		
770.02	Personel Giderleri	333.002,00	326.172,18	0,98
01	Personel Esas Ücretleri	225.000,00	221.583,44	
02	Personel İkramiyeleri	1,00		
03	Personel Sosyal Yardım Giderleri	30.000,00	24.699,23	
04	Personel Fazla Çalışma			
05	Kıdem ve İhbar Tazminatları	1,00		
06	SGK Primi İşçi ve İşveren Payı	78.000,00	79.889,51	
770.03	Dışardan Sağlanan Hizmet Alım Giderleri	33.000,00	20.991,94	0,64
01	Posta-Kargo Giderleri	1.500,00	991,78	
02	Haberleşme Giderleri	6.500,00	4.987,85	
03	Elektrik,Su,Yakıt, Tüketim ve Aidat Giderleri	5.000,00	3.666,01	
04	Bina Bakım ve Onarım Giderleri	2.000,00		
05	Büro Giderleri	10.000,00	4.886,46	
01	Kırtasiye ve Basılı Kağıt Giderleri	2.500,00	1.004,37	
02	Bilgisayar Sarf Malzeme Giderleri	3.000,00	1.665,07	
03	Arşivleme ve Dokümantasyon Giderleri			
04	Büro Malzemeleri Bakım ve Onarım Giderleri	1.500,00		
05	Mutfak ve Temizlik Malzemesi Giderleri	3.000,00	2.217,02	
06	Danışmanlık Giderleri	6.000,00	4.695,84	
07	Telif Hakları Giderleri			
08	Bilirkişilik Giderleri	2.000,00	1.764,00	
09	Diğer dışardan sağlanan hizmet alım giderleri			
770.04	Amaca Yönelik Giderler	42.000,00	4.963,00	0,12
01	Genel Kurul Giderleri	1.000,00		
02	Ortak Toplantı Giderleri	5.000,00		
03	Oda Organları, Yardımcı Organlar, Komisyon, Çalışma Gurubu Giderleri	1.000,00	0,00	
01	Onur Kurulu			
02	Denetleme Kurulu			
03	Danışma Kurulu			
04	Yardımcı Organlar			
05	Şube Komisyon ve Çalışma Grupları	1.000,00		
04	Teknik, Bilimsel, Mesleki Etkinlik Giderleri	5.000,00		
05	Mesleki Eğitim Giderleri	5.000,00	1.185,45	
06	Laboratuvar Giderleri			
07	genç-İMO Giderleri	7.000,00	3.707,55	
08	Diğer Amaca Yönelik Giderler	18.000,00	70,00	
770.05	Yayın Giderleri	13.000,00	9.452,00	0,73
01	Sürelî Yayın Giderleri	5.000,00	3.265,00	
02	Diğer Yayın Giderleri	8.000,00	6.187,00	
770.06	TMMOB Odenti Giderleri			
770.07	Ulusal-Uluslar arası Kuruluşlara Üyelik Giderleri			
770.08	TMMOB Kurul, Komisyon ve Etkinlik Giderleri	2.000,00	1.730,00	0,87
770.09	Çeşitli Giderler	27.000,00	24.806,29	0,92
01	Kira giderleri			
02	Şehir İçi Seyahat Giderleri	5.000,00		
03	Temsil ve ağırlama giderleri	10.000,00	17.185,62	
04	İlan giderleri			
05	Mahkeme, Noter ve İcra Giderleri			
06	Vergi, Resim Harç Giderleri	6.000,00	4.913,56	
07	Taşıt, Tamir, Bakım, Onarım ve Yakıt Giderleri			
08	Sigorta giderleri	1.000,00	190,00	
09	Gecikme zamları ve para cezaları			
10	Bağış ve yardımlar			
11	Gider kaydedilen demirbaşlar			
12	Banka giderleri	5.000,00	2.517,11	
13	Diğer çeşitli giderler			
770.11	Temsilcilik Giderleri	75.000,00	68.075,02	0,91
770.12	KIYMET ALIMLARI	208.000,00	0,00	0,00
01	Arsa ve Araziler			
02	Binalar	200.000,00		
03	Tesis, Makine ve Cihazlar			
04	Taşıtlar			
05	Demirbaşlar	8.000,00		
06	Yapılmakta Olan Yatırımlar			
07	Verilen Avanslar			
TOPLAM		748.002,00	456.190,43	0,61

TMMOB İNŞAAT MÜHENDİSLERİ ODASI
BALIKESİR ŞUBESİ
2012-2013 YILLARI TEMSİLCİLİK GİDERLERİ

TEMSİLCİLİK	2012 YILI GİDERLERİ	2013 YILI GİDERLERİ
ALTINOLUK	13.206,64	13.200,48
AYVALIK	16.132,60	14.552,75
BANDIRMA	21.372,25	17.345,46
BİGADIÇ	473,85	
BURHANIYE	6.994,96	3.950,45
EDREMİT	14.074,54	13.854,12
ERDEK	5.330,65	5.171,76
TOPLAM	77.585,49	68.075,02

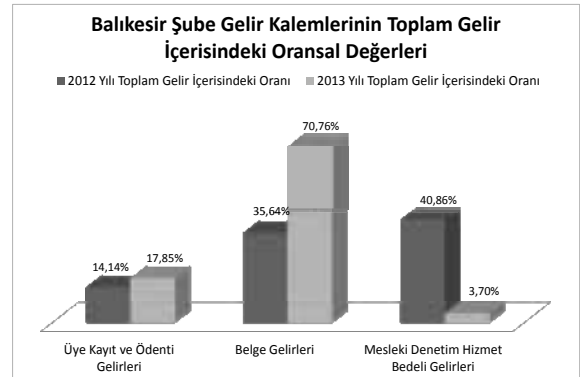
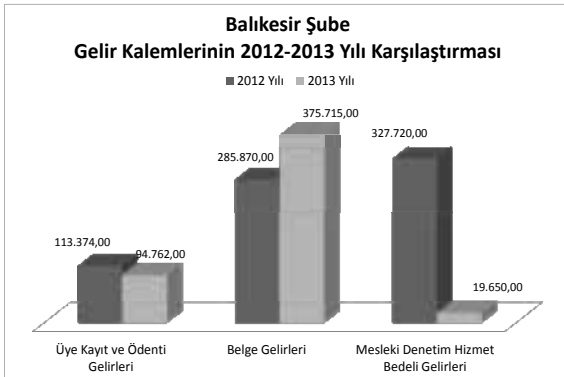
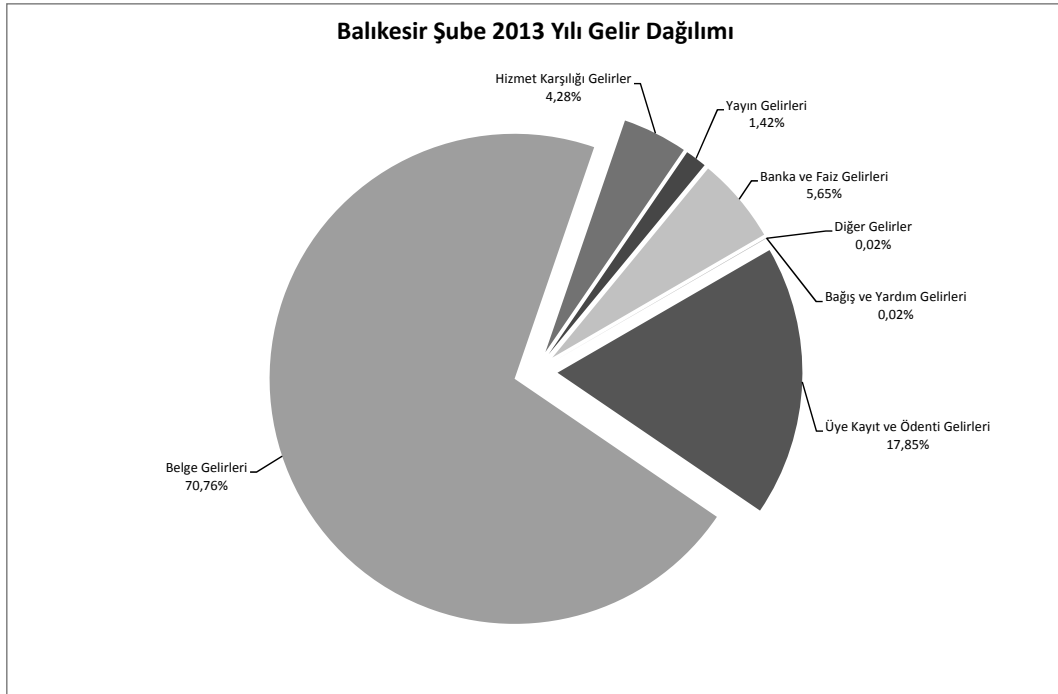
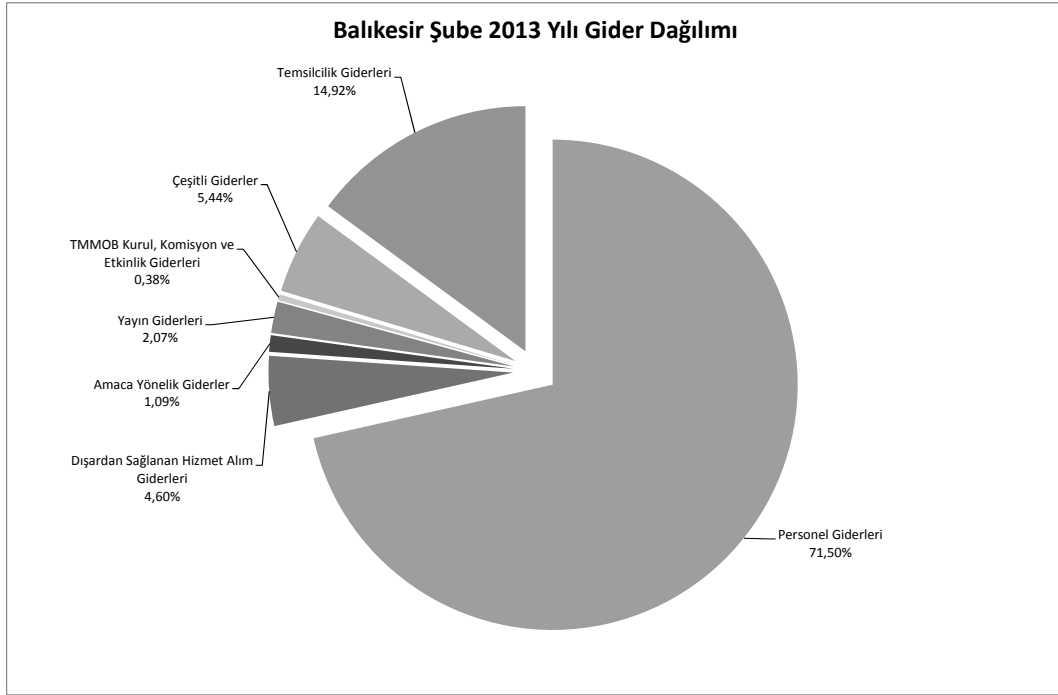

İNŞAAT MÜHENDİSLERİ ODASI
BURSA ŞUBE
31.12.2012 TARİHİ İTİBARIYLA BİLANÇO

AKTİF		PASİF	
KASA HESABI	8.183,21	SATICILAR HESABI	17.411,27
BANKALAR HESABI	1.006.652,55	ÖDENECEK VERGİLER ve FONLAR HESABI	38.419,14
KREDİ KARTI SLİPLERİ HESABI	97.452,66	ÖDENECEK SOSYAL GÜVENLİK KES.HESABI	39.132,58
VERİLEN DEPOZİTO VE TEMİNATLAR HESABI	10.918,18	ÖZ VARLIKLAR HESABI	4.645.471,36
BİNALAR HESABI	2.464.428,43		
TAŞITLAR HESABI	31.500,00		
DEMİRBAŞLAR	350.611,73		
YAPILMAKTA OLAN YATIRIMLAR HEASBI	770.687,59		
	4.740.434,35		4.740.434,35

İNŞAAT MÜHENDİSLERİ ODASI
BURSA ŞUBE
31.12.2013 TARİHİ İTİBARIYLA BİLANÇO

AKTİF		PASİF	
KASA HESABI	8.900,48	SATICILAR HESABI	20.462,15
BANKALAR HESABI	624.463,29	ÖDENECEK VERGİLER ve FONLAR HESABI	27.585,45
KREDİ KARTI SLİPLERİ HESABI	63.124,54	ÖDENECEK SOSYAL GÜVENLİK KES.HESABI	16.834,35
VERİLEN DEPOZİTO VE TEMİNATLAR HESABI	10.918,18	ÖZ VARLIKLAR HESABI	4.399.659,02
BİNALAR HESABI	2.966.547,68		
TAŞITLAR HESABI	31.500,00		
DEMİRBAŞLAR HESABI	355.518,46		
YAPILMAKTA OLAN YATIRIMLAR HESABI	403.568,34		
	4.464.540,97		4.464.540,97

TMMOB İNŞAAT MÜHENDİSLERİ ODASI
BURSA ŞUBE
2012-2013 YILLARI KARŞILAŞTIRMALI GELİR ANALİZİ
ÜYE SAYISI:3.186

	2012 YILI GERÇEKLEŞEN GELİR		2013 YILI GERÇEKLEŞEN GELİR		ARTIŞ ORANI	GELİR KALEMLERİNİN TOPLAM	
	2012 YILI GERÇEKLEŞEN GELİR	2012 YILI GERÇEKLEŞEN GELİR	2013 YILI GERÇEKLEŞEN GELİR	2013 YILI GERÇEKLEŞEN GELİR		2012 FASİL ORANI	2013 FASİL ORANI
600.01	Uye Kayıt ve Ödenti Gelirleri	312.532,00	329.201,00	1,05	12,85%	17,32%	
01	Uye Kayıt Gelirleri	3.955,00	4.480,00		0,16%	0,24%	
02	Uye Kimlik Yenileme Gelirleri	595,00	700,00		0,02%	0,04%	
03	Uye Cari Yılı Ödenti Gelirleri	181.636,00	176.526,00		7,47%	9,29%	
04	Uye Geçmiş Yılı Ödenti Gelirleri	126.061,00	147.280,00		5,18%	7,75%	
05	Geçici Üye Kayıt ve Ödenti Gelirleri				0,00%	0,00%	
06	Öğrenci Üye Kayıt Gelirleri	285,00	215,00		0,01%	0,01%	
07	Öğrenci Üye Ödenti Gelirleri				0,00%	0,00%	
600.02	Belge Gelirleri	829.975,00	879.590,00	1,06	34,12%	46,27%	
01	Oda Kayıt Belgesi Gelirleri	72.315,00	62.020,00		2,97%	3,26%	
02	Proje Müellifliği Sicil Durum Belgesi Gelirleri	235.815,00	146.050,00		9,69%	7,68%	
03	Fennî Mesul Sicil Durum Belgesi Gelirleri	28.665,00	35.300,00		1,18%	1,86%	
04	Geoteknik Sorumluluğu Sicil Durum Belgesi Gelirleri	163.535,00	125.250,00		6,72%	6,59%	
05	Şantiye Şefliği Belgesi Gelirleri	96.515,00	124.400,00		3,97%	6,54%	
06	SİM Belgesi Gelirleri	62.400,00	68.950,00		2,57%	3,63%	
01	SİM Belgesi Kayıt Gelirleri	10.000,00	16.800,00		0,41%	0,88%	
02	SİM Belgesi Yenileme Gelirleri	52.400,00	52.150,00		2,15%	2,74%	
07	İşyeri Tescil Belgesi Gelirleri	170.730,00	317.295,00		7,02%	16,69%	
01	İşyeri Tescil Belgesi Kayıt Gelirleri	20.300,00	32.500,00		0,83%	1,71%	
02	İşyeri Tescil Belgesi Onay Gelirleri	150.430,00	284.795,00		6,18%	14,98%	
08	Yetkinlik Belgelendirme Gelirleri				0,00%	0,00%	
01	Yetkinlik Belgelendirme Başvuru Gelirleri				0,00%	0,00%	
02	Yetkinlik Belgelendirme Ödenti Gelirleri				0,00%	0,00%	
09	Bilirkişlik Yetki Belgesi Onay Gelirleri		325,00		0,00%	0,02%	
10	Diğer Belge Gelirleri				0,00%	0,00%	
600.03	Hizmet Karşılığı Gelirler	1.120.042,25	545.873,00	0,49	46,05%	28,72%	
01	Mesleki Denetim Hizmet Bedeli Gelirleri	1.041.625,00	342.388,00		42,82%	18,01%	
02	Zemin ve Temel Etüt Raporları İçin Mes.Den.Hiz.Bedeli Gelirleri				0,00%	0,00%	
03	Laboratuvar Hizmet Gelirleri				0,00%	0,00%	
04	Bilirkişlik Hizmet Gelirleri	39.937,25	145.225,00		1,64%	7,64%	
01	Kamulaştırma Bilirkişliği Başvuru Gelirleri		14.775,00		0,00%	0,78%	
02	Diğer Bilirkişlik Hizmet Gelirleri	39.937,25	130.450,00		1,64%	6,86%	
05	Teknik, Bilimsel, Mesleki Etkinlik Gelirleri	30,00			0,00%	0,00%	
06	Meslek İçi Eğitim Gelirleri	38.450,00	58.260,00		1,58%	3,06%	
07	Mesleki Yarışmalarda Derece ve Mansiyon Kazananların Ödülleri ile Jüriye Üye Seçilenlerin Alacakları Ücretlerin %5'i,				0,00%	0,00%	
08	Diğer Hizmet Karşılığı Gelirler				0,00%	0,00%	
600.04	Yayın Gelirleri	33.043,98	38.506,00	1,17	1,36%	2,03%	
01	Süreli Yayın Gelirleri				0,00%	0,00%	
02	Diğer Yayın Gelirleri	33.043,98	38.506,00		1,36%	2,03%	
600.05	Kira Gelirleri		400,00		0,00%	0,02%	
600.06	Banka ve Faiz Gelirleri	84.478,70	55.652,22		3,47%	2,93%	
600.07	Bağış ve Yardım Gelirleri	3.854,00	1.350,00		0,16%	0,07%	
600.08	Diğer Gelirler	48.553,96	50.339,88		2,00%	2,65%	
	TOPLAM	2.432.479,89	1.900.912,10	0,78	100,00%	100,00%	

TMMOB İNŞAAT MÜHENDİSLERİ ODASI
BURSA ŞUBE
2012 YILI TAHMİNİ - GERÇEKLEŞEN GİDER BÜTÇE ANALİZİ

		2012 Tahmini Bütçe	2012 Gerçekleşen Bütçe	ARTIŞ %
770.01	Yönetim Giderleri	25.000,00	16.074,50	0,64
01	Profesyonel Yönetici Ücret ve Giderleri		0,00	
02	Yönetim Kurulu Oturum Ücretleri	15.000,00	10.121,55	
03	Yönetim Kurulu Üyeleri Seyahat Giderleri ve Harcırahları		0,00	
04	Yönetim Kurulu Diğer Giderleri	10.000,00	5.952,95	
770.02	Personel Giderleri	902.000,00	1.183.669,74	1,31
01	Personel Esas Ücretleri	560.000,00	768.397,47	
02	Personel İkramiyeleri	32.000,00	20.875,75	
03	Personel Sosyal Yardım Giderleri	130.000,00	165.102,66	
04	Personel Fazla Çalışma		0,00	
05	Kıdem ve İhbar Tazminatları	20.000,00	34.750,34	
06	SGK Primi İşçi ve İşveren Payı	160.000,00	194.543,52	
07	Sosyal Güvenlik Destek Primi İşveren Payı		0,00	
770.03	Dışardan Sağlanan Hizmet Alım Giderleri	287.600,00	215.271,76	0,75
01	Posta-Kargo Giderleri	20.000,00	19.535,87	
02	Haberleşme Giderleri	45.000,00	33.345,84	
03	Elektrik,Su,Yakıt, Tüketim ve Aidat Giderleri	75.000,00	97.595,98	
04	Bina Bakım ve Onarım Giderleri	50.000,00	444,94	
05	Büro Giderleri	67.600,00	42.819,99	
01	Kırtasiye ve Basılı Kağıt Giderleri	20.000,00	16.641,42	
02	Bilgisayar Sarf Malzeme Giderleri	20.000,00	10.600,44	
03	Arşivleme ve Dokümantasyon Giderleri	100,00	0,00	
04	Büro Malzemeleri Bakım ve Onarım Giderleri	2.500,00	159,80	
05	Mutfak ve Temizlik Malzemesi Giderleri	25.000,00	15.418,33	
06	Danışmanlık Giderleri		0,00	
07	Telif Hakları Giderleri		0,00	
08	Bilirkişilik Giderleri		0,00	
09	Diğer dışardan sağlanan hizmet alım giderleri	30.000,00	21.529,14	
770.04	Amaca Yönelik Giderler	106.000,00	109.926,08	1,04
01	Genel Kurul Giderleri	40.000,00	39.371,14	
02	Ortak Toplantı Giderleri		460,06	
03	Oda Organları, Yardımcı Organlar, Komisyon, Çalışma Gurubu Giderleri	10.000,00	1.123,20	
01	Onur Kurulu			
02	Denetleme Kurulu			
03	Danışma Kurulu			
04	Yardımcı Organlar			
05	Şube Komisyon ve Çalışma Grupları	10.000,00	1.123,20	
04	Teknik, Bilimsel, Mesleki Etkinlik Giderleri	1.000,00	8.143,00	
05	Mesleki Eğitim Giderleri	35.000,00	15.711,41	
06	Laboratuvar Giderleri		0,00	
07	genç-İMO Giderleri			
08	Diğer Amaca Yönelik Giderler	20.000,00	45.117,27	
770.05	Yayın Giderleri	10.000,00	2.690,94	0,27
01	Sürekli Yayın Giderleri		0,00	
02	Diğer Yayın Giderleri	10.000,00	2.690,94	
770.06	TMMOB Ödenti Giderleri	20.000,00	11.185,21	0,56
770.07	Ulusal-Uluslar arası Kuruluşlara Üyelik Giderleri			
770.08	TMMOB Kurul, Komisyon ve Etkinlik Giderleri			
770.09	Çeşitli Giderler	207.500,00	122.422,32	0,59
01	Kira giderleri	5.000,00	3.360,00	
02	Şehir İçi Seyahat Giderleri	7.500,00	10.001,48	
03	Temsil ve ağırlama giderleri	100.000,00	69.937,66	
04	İlan giderleri	35.000,00	2.360,00	
05	Mahkeme, Noter ve İcra Giderleri	5.000,00	6.210,53	
06	Vergi, Resim Harç Giderleri	20.000,00	14.779,31	
07	Taşıt, Tamir, Bakım, Onarım ve Yakıt Giderleri		0,00	
08	Sigorta giderleri	5.000,00	2.374,36	
09	Gecikme zamları ve para cezaları		0,00	
10	Bağış ve yardımlar		0,00	
11	Gider kaydedilen demirbaşlar	2.000,00	89,90	
12	Banka giderleri	25.000,00	12.161,80	
13	Diğer çeşitli giderler	3.000,00	1.147,28	
770.11	Temsilcilik Giderleri	950.000,00	235.662,17	0,25
770.12	KIYMET ALIMLARI	50.000,00	19.039,59	0,38
01	Arsa ve Araziler			
02	Binalar			
03	Tesis, Makine ve Cihazlar			
04	Taşıtlar			
05	Demirbaşlar	50.000,00	19.039,59	
06	Yapılmakta Olan Yatırımlar			
07	Verilen Avanslar			
TOPLAM		2.558.100,00	1.915.942,31	0,75

TMMOB İNŞAAT MÜHENDİSLERİ ODASI
BURSA ŞUBE
2013 YILI TAHMİNİ - GERÇEKLEŞEN GİDER BÜTÇE ANALİZİ

		2013 Tahmini Bütçe	2013 Gerçekleşen Bütçe	ARTIŞ %
770.01	Yönetim Giderleri	97.952,95	93.018,56	0,95
01	Profesyonel Yönetici Ücret ve Giderleri	81.000,00	80.630,20	
02	Yönetim Kurulu Oturum Ücretleri	6.000,00	6.393,33	
03	Yönetim Kurulu Üyeleri Seyahat Giderleri ve Harcırahları	5.000,00	69,00	
04	Yönetim Kurulu Diğer Giderleri	5.952,95	5.926,03	
770.02	Personel Giderleri	946.001,00	1.090.301,06	1,15
01	Personel Esas Ücretleri	581.000,00	577.948,91	
02	Personel İkramiyeleri	1,00		
03	Personel Sosyal Yardım Giderleri	120.000,00	114.485,78	
04	Personel Fazla Çalışma			
05	Kıdem ve İhbar Tazminatları	15.000,00	157.168,73	
06	SGK Primi İşçi ve İşveren Payı	230.000,00	240.697,64	
770.03	Dışardan Sağlanan Hizmet Alım Giderleri	319.167,71	345.307,41	1,08
01	Posta-Kargo Giderleri	21.098,74	8.389,77	
02	Haberleşme Giderleri	36.013,51	32.572,11	
03	Elektrik,Su,Yakıt, Tüketim ve Aidat Giderleri	105.403,66	120.130,05	
04	Bina Bakım ve Onarım Giderleri	5.000,00	11.256,64	
05	Büro Giderleri	55.651,80	54.418,77	
01	Kırtasiye ve Basılı Kağıt Giderleri	25.000,00	19.379,45	
02	Bilgisayar Sarf Malzeme Giderleri	9.000,00	9.842,74	
03	Arşivleme ve Dokümantasyon Giderleri		7.609,82	
04	Büro Malzemeleri Bakım ve Onarım Giderleri	5.000,00	3.099,00	
05	Mutfak ve Temizlik Malzemesi Giderleri	16.651,80	14.487,76	
06	Danışmanlık Giderleri	20.000,00	17.984,10	
07	Telif Hakları Giderleri			
08	Bilirkişilik Giderleri	60.000,00	85.763,50	
09	Diğer dışardan sağlanan hizmet alım giderleri	16.000,00	14.792,47	
770.04	Amaca Yönelik Giderler	126.000,00	103.613,99	0,82
01	Genel Kurul Giderleri	1.000,00		
02	Ortak Toplantı Giderleri	10.000,00	5.498,89	
03	Oda Organları, Yardımcı Organlar, Komisyon, Çalışma Gurubu Giderleri	2.000,00	694,75	
01	Onur Kurulu			
02	Denetleme Kurulu			
03	Danışma Kurulu			
04	Yardımcı Organlar			
05	Şube Komisyon ve Çalışma Grupları	2.000,00	694,75	
04	Teknik, Bilimsel, Mesleki Etkinlik Giderleri	8.000,00	3.209,26	
05	Mesleki Eğitim Giderleri	50.000,00	40.717,85	
06	Laboratuvar Giderleri			
07	genç-İMO Giderleri	5.000,00	502,50	
08	Diğer Amaca Yönelik Giderler	50.000,00	52.990,74	
770.05	Yayın Giderleri	40.000,00	29.321,54	0,73
01	Sürelili Yayın Giderleri	10.000,00	10.208,88	
02	Diğer Yayın Giderleri	30.000,00	19.112,66	
770.06	TMMOB Odentü Giderleri	11.185,21		
770.07	Ulusal-Uluslar arası Kuruluşlara Üyelik Giderleri			
770.08	TMMOB Kurul, Komisyon ve Etkinlik Giderleri	5.000,00	3.017,25	0,60
770.09	Çeşitli Giderler	78.852,84	75.230,77	0,95
01	Kira giderleri	3.628,80	700,00	
02	Şehir İçi Seyahat Giderleri	7.501,11	2.062,20	
03	Temsil ve ağırlama giderleri	20.000,00	20.644,88	
04	İlan giderleri	2.548,80	1.943,00	
05	Mahkeme, Noter ve İcra Giderleri	6.707,37	8.069,04	
06	Vergi, Resim Harç Giderleri	17.000,00	20.509,66	
07	Taşıt, Tamir, Bakım, Onarım ve Yakıt Giderleri	5.000,00	6.948,48	
08	Sigorta giderleri	5.000,00	2.386,94	
09	Gecikme zamları ve para cezaları	229,58	203,33	
10	Bağış ve yardımlar			
11	Gider kaydedilen demirbaşlar	89,90	70,80	
12	Banka giderleri	10.000,00	8.292,54	
13	Diğer çeşitli giderler	1.147,28	3.399,90	
770.11	Temsilcilik Giderleri	179.110,85	195.907,80	1,09
770.12	KIYMET ALIMLARI	270.000,00	139.135,99	0,52
01	Arsa ve Araziler			
02	Binalar	180.000,00	135.000,00	
03	Tesis, Makine ve Cihazlar			
04	Taşıtlar			
05	Demirbaşlar	15.000,00	4.135,99	
06	Yapılmakta Olan Yatırımlar	75.000,00		
07	Verilen Avanslar			
TOPLAM		2.073.270,56	2.074.854,37	1,00

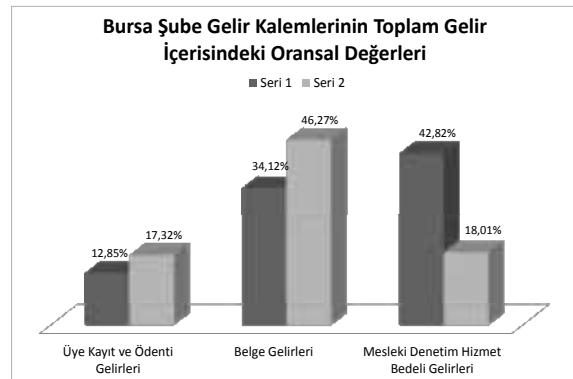
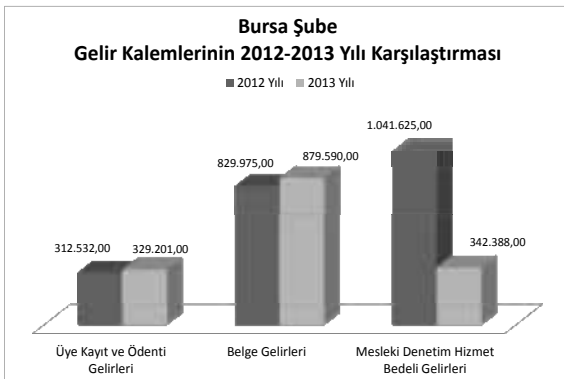
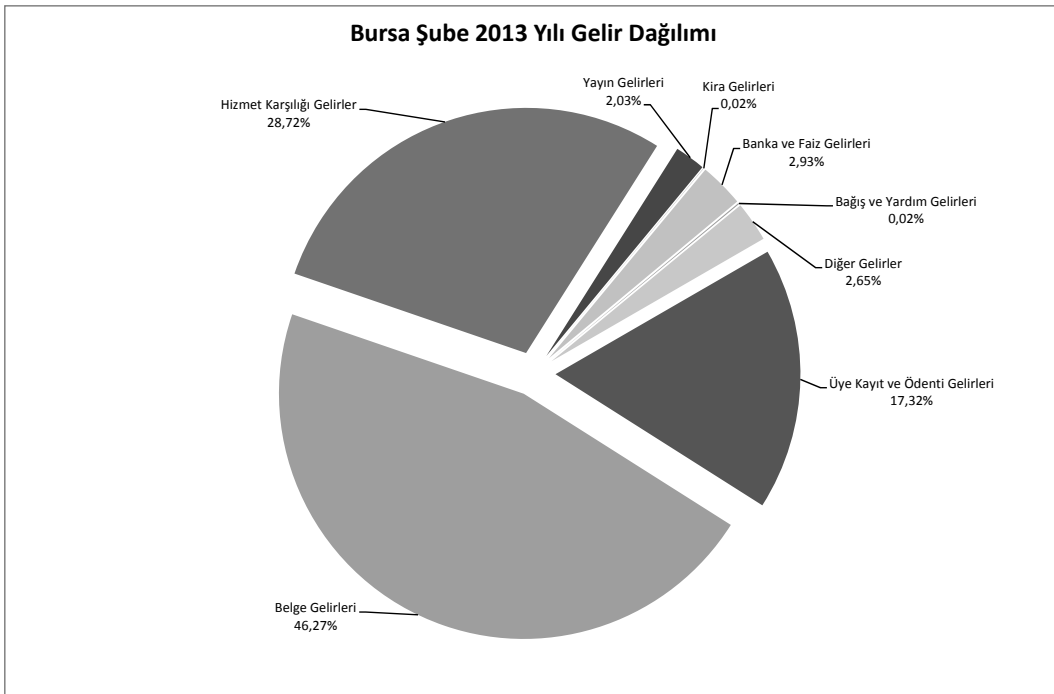
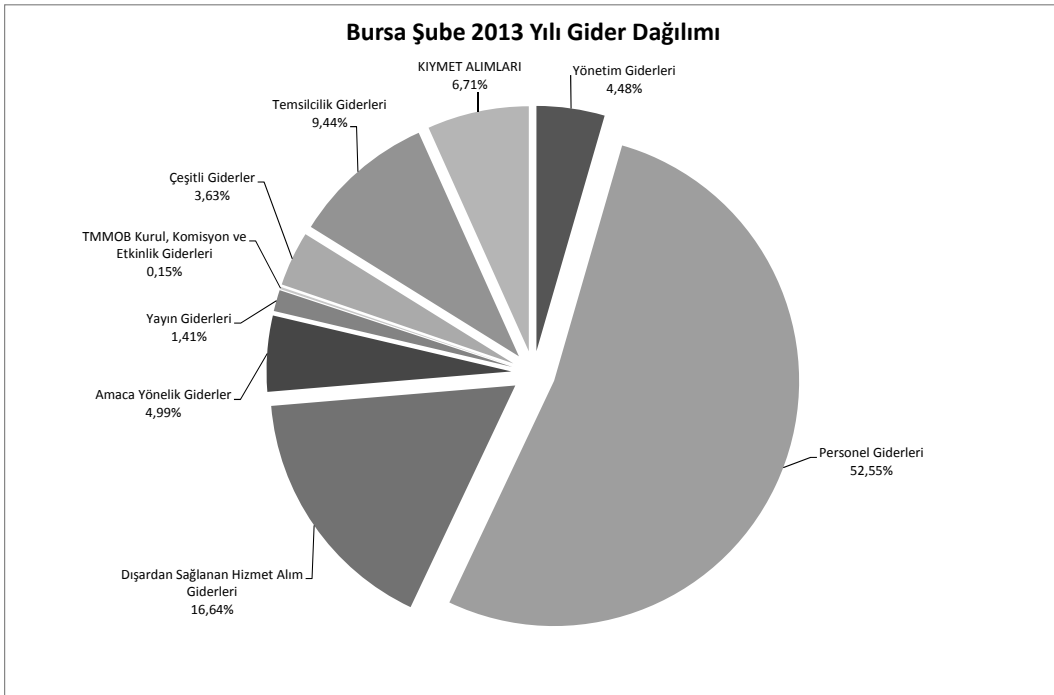

İNŞAAT MÜHENDİSLERİ ODASI
ÇANAKKALE ŞUBE
31.12.2012 TARİHİ İTİBARIYLA BİLANÇO

AKTİF		PASİF
KASA HESABI	2.685,07	5.275,03
BANKALAR HESABI	115.420,38	533,61
KREDİ KARTI SLİPLERİ HESABI	8.374,18	6.642,49
BİNALAR HESABI	150.000,00	289.513,68
DEMİRBAŞLAR HESABI	25.485,18	
	301.964,81	301.964,81
		PERSONELE BORÇLAR HESABI
		ÖDENECEK VERGİLER ve FONLAR HESABI
		ÖDENECEK SOSYAL GÜVENLİK KES.HESABI
		ÖZ VARLIKLAR HESABI

İNŞAAT MÜHENDİSLERİ ODASI
ÇANAKKALE ŞUBE
31.12.2013 TARİHİ İTİBARIYLA BİLANÇO

AKTİF		PASİF
KASA HESABI	6.384,58	-5.275,02
BANKALAR HESABI	72.025,78	1.445,30
KREDİ KARTI SLİPLERİ HESABI	2.612,61	1.478,23
BİNALAR HESABI	150.000,00	258.859,64
DEMİRBAŞLAR HESABI	25.485,18	
	256.508,15	256.508,15
		PERSONELE BORÇLAR HESABI
		ÖDENECEK VERGİLER ve FONLAR HESABI
		ÖDENECEK SOSYAL GÜVENLİK KES.HESABI
		ÖZ VARLIKLAR HESABI

TMMOB İNŞAAT MÜHENDİSLERİ ODASI
ÇANAKKALE ŞUBE
2012-2013 YILLARI KARŞILAŞTIRMALI GELİR ANALİZİ
ÜYE SAYISI:376

	2012 YILI GERÇEKLEŞEN GELİR		2013 YILI GERÇEKLEŞEN GELİR		ARTIŞ ORANI	GELİR KALEMLERİNİN TOPLAM GELİR İÇİNDEKİ ORANI	
	2012 YILI GERÇEKLEŞEN GELİR	2013 YILI GERÇEKLEŞEN GELİR	2012 YILI GERÇEKLEŞEN GELİR	2013 YILI GERÇEKLEŞEN GELİR		2012 FASİL ORANI	2013 FASİL ORANI
600.01	41.173,00	39.897,00	0,97	14,08%	20,09%		
01	375,00	420,00		0,13%	0,21%		
	Uye Kayıt Gelirleri	420,00		0,08%	0,21%		
02	225,00	28.095,00		8,95%	14,15%		
	Uye Kimlik Yenileme Gelirleri	28.095,00		4,93%	5,52%		
03	26.169,00	10.962,00		0,00%	0,00%		
	Uye Cari Yılı Ödenti Gelirleri	10.962,00		0,00%	0,00%		
04	14.404,00			0,00%	0,00%		
	Uye Geçmiş Yılı Ödenti Gelirleri			0,00%	0,00%		
05				0,00%	0,00%		
	Geçici Üye Kayıt ve Ödenti Gelirleri			0,00%	0,00%		
06				0,00%	0,00%		
	Öğrenci Üye Kayıt Gelirleri			0,00%	0,00%		
07				0,00%	0,00%		
	Öğrenci Üye Ödenti Gelirleri			0,00%	0,00%		
600.02	111.260,00	84.690,00	0,76	38,05%	42,65%		
01	10.740,00	6.510,00		3,67%	3,28%		
	Oda Kayıt Belgesi Gelirleri	6.510,00		10,22%	3,78%		
02	29.875,00	7.500,00		4,35%	1,31%		
	Proje Müellifliği Sicil Durum Belgesi Gelirleri	7.500,00		2,02%	2,57%		
03	12.710,00	5.100,00		3,54%	0,76%		
	Fennî Mesul Sicil Durum Belgesi Gelirleri	5.100,00					
04	5.900,00	1.500,00					
	Geoteknik Sorumluluğu Sicil Durum Belgesi Gelirleri	1.500,00					
05	10.340,00	7.700,00		4,24%	3,88%		
	Şantiye Şefliği Belgesi Gelirleri	7.700,00		0,62%	1,23%		
06	12.400,00	2.450,00		3,63%	2,64%		
	SİM Belgesi Gelirleri	2.450,00		10,02%	27,03%		
07	10.600,00	53.680,00		1,44%	3,27%		
	SİM Belgesi Yenileme Gelirleri	53.680,00		8,58%	23,76%		
08	29.295,00	6.500,00		0,00%	0,00%		
	İşyeri Tescil Belgesi Onay Gelirleri	6.500,00		0,00%	0,00%		
01	4.200,00	47.180,00		0,00%	0,00%		
	İşyeri Tescil Belgesi Onay Gelirleri	47.180,00		0,00%	0,00%		
02	25.095,00			0,00%	0,00%		
	Yetkinlik Belgelendirme Başvuru Gelirleri			0,00%	0,00%		
09		100,00		0,00%	0,05%		
	Yetkinlik Belgelendirme Ödenti Gelirleri	100,00		0,00%	0,00%		
10				0,00%	0,00%		
	Bilirliklik Yetki Belgesi Onay Gelirleri			0,00%	0,00%		
600.03	108.205,00	63.702,40	0,59	37,01%	32,08%		
01	107.730,00	32.505,00		36,84%	16,37%		
	Mesleki Denetim Hizmet Bedeli Gelirleri	32.505,00		0,00%	0,00%		
02				0,00%	0,00%		
	Zemin ve Temel Etüt Raporları İçin Mes.Den.Hiz.Bedeli Gelirleri			0,00%	0,00%		
03				0,00%	0,00%		
	Laboratuvar Hizmet Gelirleri			0,16%	0,43%		
04	475,00	850,00		0,00%	0,00%		
	Bilirliklik Hizmet Gelirleri	850,00		0,16%	0,00%		
01		850,00		0,00%	0,00%		
	Kamulaştırma Bilirlikliği Başvuru Gelirleri	850,00		0,00%	0,00%		
02	475,00			0,00%	2,86%		
	Diğer Bilirliklik Hizmet Gelirleri			0,00%	0,00%		
05		5.687,40		0,00%	2,86%		
	Teknik, Bilimsel, Mesleki Etiklik Gelirleri	5.687,40		0,00%	12,42%		
06		24.660,00		0,00%	0,00%		
	Meslek İçi Eğitim Gelirleri	24.660,00		0,00%	0,00%		
07				0,00%	0,00%		
	Mesleki Yarışmalarda Derece ve Mansiyon Kazananların Ödülleri ile Junye Üye Seçilenlerin Alacakları Ücretlerin %5'i,			0,00%	0,00%		
08				0,00%	0,00%		
	Diğer Hizmet Karşılığı Gelirleri			0,00%	0,00%		
600.04	17.814,65	4.300,00	0,24	6,09%	2,17%		
01		4.300,00		0,00%	0,00%		
	Süreli Yayın Gelirleri	4.300,00		6,09%	2,17%		
02	17.814,65			0,00%	0,00%		
	Diğer Yayın Gelirleri			0,00%	0,00%		
600.05				0,00%	0,00%		
	Kira Gelirleri			4,77%	2,92%		
600.06	13.936,55	5.797,95		0,00%	0,00%		
	Banka ve Faiz Gelirleri	5.797,95		0,00%	0,00%		
600.07				0,00%	0,00%		
	Bağış ve Yardım Gelirleri			0,00%	0,00%		
600.08	3,00	188,61		0,00%	0,09%		
	Diğer Gelirler	188,61		100,00%	100,00%		
	292.392,20	198.575,96	0,68				
	TOPLAM	198.575,96	0,68	100,00%	100,00%		

TMMOB İNŞAAT MÜHENDİSLERİ ODASI
ÇANAKKALE ŞUBE
2012 YILI TAHMİNİ - GERÇEKLEŞEN GİDER BÜTÇE ANALİZİ

		2012 Tahmini Bütçe	2012 Gerçekleşen Bütçe	ARTIŞ %
770.01	Yönetim Giderleri	6.500,00	4.315,86	0,66
01	Profesyonel Yönetici Ücret ve Giderleri			
02	Yönetim Kurulu Oturum Ücretleri	6.000,00	4.315,86	
03	Yönetim Kurulu Üyeleri Seyahat Giderleri ve Harcırahları			
04	Yönetim Kurulu Diğer Giderleri	500,00		
770.02	Personel Giderleri	190.000,00	255.315,17	1,34
01	Personel Esas Ücretleri	100.000,00	155.133,28	
02	Personel İkramiyeleri	12.000,00	3.939,51	
03	Personel Sosyal Yardım Giderleri	23.000,00	32.295,08	
04	Personel Fazla Çalışma			
05	Kıdem ve İhbar Tazminatları		21.089,42	
06	SGK Primi İşçi ve İşveren Payı	55.000,00	42.857,88	
07	Sosyal Güvenlik Destek Primi İşveren Payı			
770.03	Dışardan Sağlanan Hizmet Alım Giderleri	55.500,00	29.741,09	0,54
01	Posta-Kargo Giderleri	1.000,00	1.293,28	
02	Haberleşme Giderleri	7.500,00	6.445,00	
03	Elektrik,Su,Yakıt, Tüketim ve Aidat Giderleri	4.000,00	3.078,96	
04	Bina Bakım ve Onarım Giderleri	1.000,00	30,00	
05	Büro Giderleri	15.500,00	7.372,43	
01	Kırtasiye ve Basılı Kağıt Giderleri	5.000,00	2.370,59	
02	Bilgisayar Sarf Malzeme Giderleri	4.000,00	2.546,80	
03	Arşivleme ve Dokümantasyon Giderleri	2.000,00		
04	Büro Malzemeleri Bakım ve Onarım Giderleri	2.000,00	427,50	
05	Mutfak ve Temizlik Malzemesi Giderleri	2.500,00	2.027,54	
06	Danışmanlık Giderleri	3.500,00	7.441,22	
07	Telif Hakları Giderleri			
08	Bilirkişilik Giderleri			
09	Diğer dışardan sağlanan hizmet alım giderleri	23.000,00	4.080,20	
770.04	Amaca Yönelik Giderler	30.000,00	10.590,26	0,35
01	Genel Kurul Giderleri	2.500,00	2.221,40	
02	Ortak Toplantı Giderleri	1.000,00		
03	Oda Organları, Yardımcı Organlar, Komisyon, Çalışma Gurubu Giderleri	2.000,00	0,00	
01	Onur Kurulu			
02	Denetleme Kurulu			
03	Danışma Kurulu			
04	Yardımcı Organlar			
05	Şube Komisyon ve Çalışma Grupları	2.000,00		
04	Teknik, Bilimsel, Mesleki Etkinlik Giderleri	1.500,00		
05	Mesleki Eğitim Giderleri	20.000,00	3.000,38	
06	Laboratuvar Giderleri			
07	genç-İMO Giderleri			
08	Diğer Amaca Yönelik Giderler	3.000,00	5.368,48	
770.05	Yayın Giderleri	2.000,00	4.675,00	2,34
01	Sürekli Yayın Giderleri	1.000,00	4.675,00	
02	Diğer Yayın Giderleri	1.000,00		
770.06	TMMOB Ödenti Giderleri		150,00	
770.07	Ulusal-Uluslar arası Kuruluşlara Üyelik Giderleri			
770.08	TMMOB Kurul, Komisyon ve Etkinlik Giderleri			
770.09	Çeşitli Giderler	25.500,00	9.928,90	0,39
01	Kira giderleri			
02	Şehir İçi Seyahat Giderleri			
03	Temsil ve ağırlama giderleri	1.500,00		
04	İlan giderleri	500,00		
05	Mahkeme, Noter ve İcra Giderleri	2.000,00		
06	Vergi, Resim Harç Giderleri	10.000,00	2.897,35	
07	Taahhüt, Tamir, Bakım, Onarım ve Yakıt Giderleri			
08	Sigorta giderleri	1.500,00	61,32	
09	Gecikme zamları ve para cezaları			
10	Bağış ve yardımlar	500,00		
11	Gider kaydedilen demirbaşlar			
12	Banka giderleri	3.500,00	3.859,08	
13	Diğer çeşitli giderler	6.000,00	3.111,15	
770.11	Temsilcilik Giderleri	151.700,00	24.741,27	0,16
770.12	KIYMET ALIMLARI	310.000,00	151.586,70	0,49
01	Arsa ve Araziler			
02	Binalar	310.000,00	150.000,00	
03	Tesis, Makine ve Cihazlar			
04	Taahhütler			
05	Demirbaşlar		1.586,70	
06	Yapılmakta Olan Yatırımlar			
07	Verilen Avanslar			
TOPLAM		771.200,00	491.044,25	0,64

TMMOB İNŞAAT MÜHENDİSLERİ ODASI
ÇANAKKALE ŞUBE
2013 YILI TAHMİNİ - GERÇEKLEŞEN GİDER BÜTÇE ANALİZİ

		2013 Tahmini Bütçe	2013 Gerçekleşen Bütçe	ARTIŞ %
770.01	Yönetim Giderleri	9.000,00	345,00	0,04
01	Profesyonel Yönetici Ücret ve Giderleri			
02	Yönetim Kurulu Oturum Ücretleri	6.000,00		
03	Yönetim Kurulu Üyeleri Seyahat Giderleri ve Harcırahları	3.000,00	305,00	
04	Yönetim Kurulu Diğer Giderleri		40,00	
770.02	Personel Giderleri	140.043,78	155.031,61	1,11
01	Personel Esas Ücretleri	85.000,00	68.076,17	
02	Personel İkramiyeleri	1,00		
03	Personel Sosyal Yardım Giderleri	16.000,00	13.858,27	
04	Personel Fazla Çalışma			
05	Kıdem ve İhbar Tazminatları	9.042,78	47.854,80	
06	SGK Primi İşçi ve İşveren Payı	30.000,00	25.242,37	
770.03	Dışardan Sağlanan Hizmet Alım Giderleri	35.000,00	25.269,22	0,72
01	Posta-Kargo Giderleri	1.500,00	397,19	
02	Haberleşme Giderleri	6.000,00	5.438,69	
03	Elektrik,Su,Yakıt, Tüketim ve Aidat Giderleri	3.500,00	2.747,96	
04	Bina Bakım ve Onarım Giderleri	1.000,00		
05	Büro Giderleri	7.000,00	1.750,16	
01	Kırtasiye ve Basılı Kağıt Giderleri	2.500,00	576,50	
02	Bilgisayar Sarf Malzeme Giderleri	2.500,00	770,09	
03	Arşivleme ve Dokümantasyon Giderleri			
04	Büro Malzemeleri Bakım ve Onarım Giderleri	500,00		
05	Mutfak ve Temizlik Malzemesi Giderleri	1.500,00	403,57	
06	Danışmanlık Giderleri	15.000,00	14.629,47	
07	Telif Hakları Giderleri			
08	Bilirkişilik Giderleri			
09	Diğer dışardan sağlanan hizmet alım giderleri	1.000,00	305,75	
770.04	Amaca Yönelik Giderler	33.000,00	32.931,34	1,00
01	Genel Kurul Giderleri	1.000,00	586,00	
02	Ortak Toplantı Giderleri	1.500,00	1.054,00	
03	Oda Organları, Yardımcı Organlar, Komisyon, Çalışma Gurubu Giderleri	0,00	0,00	
01	Onur Kurulu			
02	Denetleme Kurulu			
03	Danışma Kurulu			
04	Yardımcı Organlar			
05	Şube Komisyon ve Çalışma Grupları			
04	Teknik, Bilimsel, Mesleki Etkinlik Giderleri			
05	Mesleki Eğitim Giderleri	30.000,00	30.691,34	
06	Laboratuvar Giderleri			
07	genç-İMO Giderleri			
08	Diğer Amaca Yönelik Giderler	500,00	600,00	
770.05	Yayın Giderleri	6.180,00	6.180,00	1,00
01	Sürelili Yayın Giderleri			
02	Diğer Yayın Giderleri	6.180,00	6.180,00	
770.06	TMMOB Odenti Giderleri			
770.07	Ulusal-Uluslar arası Kuruluşlara Üyelik Giderleri			
770.08	TMMOB Kurul, Komisyon ve Etkinlik Giderleri	150,00	970,00	6,47
770.09	Çeşitli Giderler	4.889,36	5.114,06	1,05
01	Kira giderleri			
02	Şehir İçi Seyahat Giderleri		370,00	
03	Temsil ve ağırlama giderleri		1.578,00	
04	İlan giderleri			
05	Mahkeme, Noter ve İcra Giderleri			
06	Vergi, Resim Harç Giderleri	256,16	452,21	
07	Taahhüt, Tamir, Bakım, Onarım ve Yakıt Giderleri			
08	Sigorta giderleri	133,20	133,20	
09	Gecikme zamları ve para cezaları			
10	Bağış ve yardımlar			
11	Gider kaydedilen demirbaşlar			
12	Banka giderleri	3.000,00	2.227,15	
13	Diğer çeşitli giderler	1.500,00	353,50	
770.11	Temsilcilik Giderleri	10.000,00	9.560,96	0,96
770.12	KIYMET ALIMLARI	0,00	0,00	
01	Arsa ve Araziler			
02	Binalar			
03	Tesis, Makine ve Cihazlar			
04	Taahhütler			
05	Demirbaşlar			
06	Yapılmakta Olan Yatırımlar			
07	Verilen Avanslar			
TOPLAM		238.263,14	235.402,19	0,99

TMMOB İNŞAAT MÜHENDİSLERİ ODASI
ÇANAKKALE ŞUBESİ
2012-2013 YILLARI TEMSİLCİLİK GİDERLERİ

TEMSİLCİLİK	2012 YILI GİDERLERİ	2013 YILI GİDERLERİ
AYVACIK	6.490,02	1.114,01
BİGA	11.829,66	2.751,62
ÇAN	2.254,84	4.309,37
GELİBOLU	4.166,75	1.385,96
TOPLAM	24.741,27	9.560,96

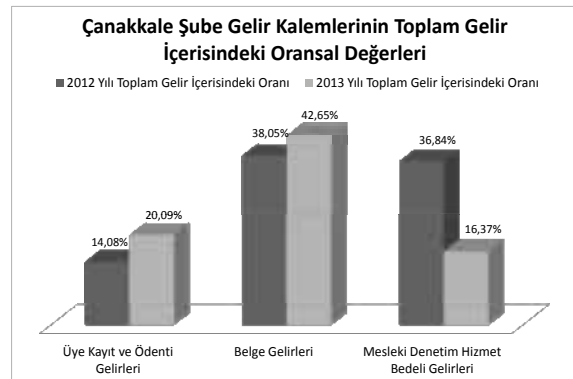
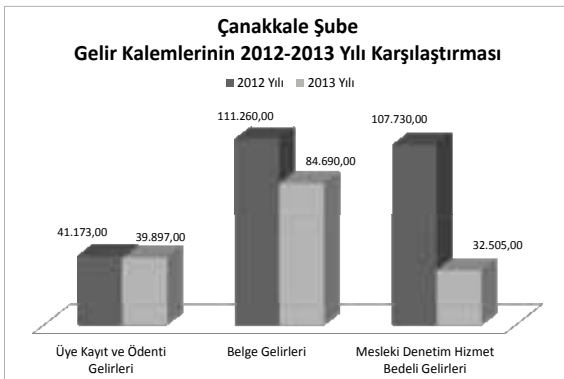
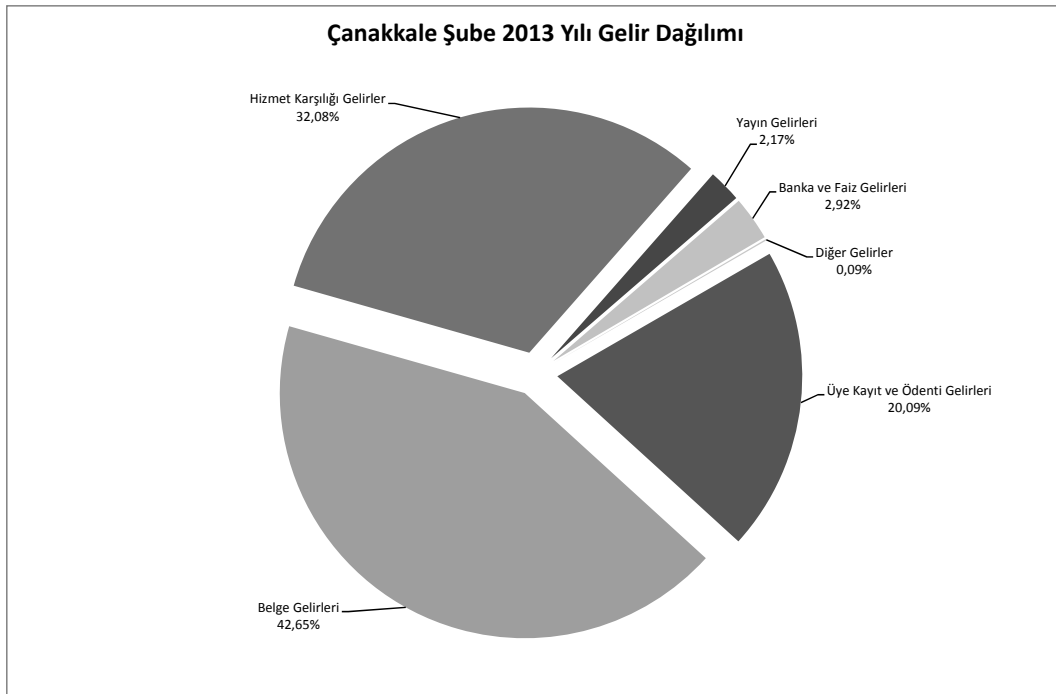
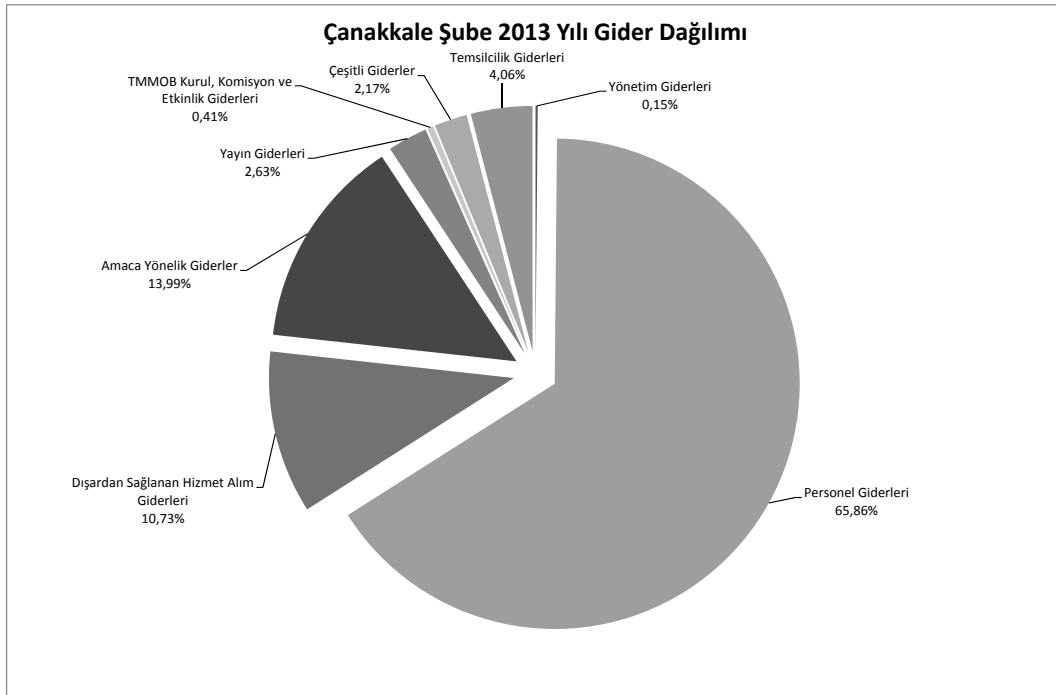

İNŞAAT MÜHENDİSLERİ ODASI
DENİZLİ ŞUBE
31.12.2012 TARİHİ İTİBARIYLA BİLANÇO

AKTİF		PASİF
KASA HESABI	2.849,88	65,46
BANKALAR HESABI	10.705,57	1.464,60
KREDİ KARTI SLİPLERİ HESABI	22.317,22	9.421,03
BİNALAR HESABI	136.100,00	5.426,38
DEMİRBAŞLAR HESABI	46.529,11	202.124,31
	218.501,78	218.501,78
		PERSONELE BORÇLAR HESABI
		DİĞER ÇEŞİTLİ BORÇLAR HESABI
		ÖDENECEK VERGİLER ve FONLAR HESABI
		ÖDENECEK SOSYAL GÜVENLİK KES.HESABI
		ÖZ VARLIKLAR HESABI

İNŞAAT MÜHENDİSLERİ ODASI
DENİZLİ ŞUBE
31.12.2013 TARİHİ İTİBARIYLA BİLANÇO

AKTİF		PASİF
KASA HESABI	2.857,43	59,96
BANKALAR HESABI	73.167,97	1.000,00
KREDİ KARTI SLİPLERİ HESABI	19.783,14	5.640,60
BİNALAR HESABI	136.100,00	3.450,20
DEMİRBAŞLAR HESABI	46.529,11	268.286,89
	278.437,65	278.437,65
		PERSONELE BORÇLAR HESABI
		DİĞER ÇEŞİTLİ BORÇLAR HESABI
		ÖDENECEK VERGİLER ve FONLAR HESABI
		ÖDENECEK SOSYAL GÜVENLİK KES.HESABI
		ÖZ VARLIKLAR HESABI

TMMOB İNŞAAT MÜHENDİSLERİ ODASI
DENİZLİ ŞUBE
2012-2013 YILLARI KARŞILAŞTIRMALI GELİR ANALİZİ
ÜYE SAYISI:1.113

	2012 YILI GERÇEKLEŞEN GELİR		2013 YILI GERÇEKLEŞEN GELİR		ARTIŞ ORANI	GELİR KALEMLERİNİN TOPLAM GELİR İÇİNDEKİ ORANI	
	2012 YILI GERÇEKLEŞEN GELİR	2012 YILI GERÇEKLEŞEN GELİR	2013 YILI GERÇEKLEŞEN GELİR	2013 YILI GERÇEKLEŞEN GELİR		2012 FASIL ORANI	2013 FASIL ORANI
600.01	88.979,00	81.373,00	0,91	20,82%	31,21%		
01	1.625,00	2.555,00		0,38%	0,98%		
02	60,00	175,00		0,01%	0,07%		
03	46.150,00	39.298,00		10,80%	15,07%		
04	41.054,00	38.990,00		9,61%	14,95%		
05				0,00%	0,00%		
06	90,00	355,00		0,02%	0,14%		
07				0,00%	0,00%		
600.02	191.110,00	157.910,00	0,83	44,71%	60,56%		
01	17.905,00	16.520,00		4,19%	6,34%		
02	58.620,00	6.550,00		13,72%	2,51%		
03	15.985,00	1.500,00		3,74%	0,58%		
04				0,00%	0,00%		
05	10.320,00	500,00		2,41%	0,19%		
06	25.000,00	18.200,00		5,85%	6,98%		
01	4.000,00	4.550,00		0,94%	1,75%		
02	21.000,00	13.650,00		4,91%	5,24%		
07	63.280,00	114.540,00		14,81%	43,93%		
01	5.950,00	11.050,00		1,39%	4,24%		
02	57.330,00	103.490,00		13,41%	39,69%		
08				0,00%	0,00%		
01				0,00%	0,00%		
02				0,00%	0,00%		
09		100,00		0,00%	0,04%		
10				0,00%	0,00%		
600.03	138.714,00	8.375,00	0,06	32,46%	3,21%		
01	132.194,00	6.750,00		30,93%	2,59%		
02				0,00%	0,00%		
03				0,00%	0,00%		
04	2.740,00	1.625,00		0,64%	0,62%		
01		1.625,00		0,00%	0,62%		
02	2.740,00			0,64%	0,00%		
05				0,00%	0,00%		
06	3.780,00			0,88%	0,00%		
07				0,00%	0,00%		
08				0,00%	0,00%		
600.04	7.666,67	9.649,16	1,26	1,79%	3,70%		
01	2.500,00	550,00		0,58%	0,21%		
02	5.166,67	9.099,16		1,21%	3,49%		
600.05				0,00%	0,00%		
600.06				0,00%	0,00%		
600.07		11,50		0,00%	0,00%		
600.08	927,50	3.419,50		0,22%	1,31%		
	427.397,17	260.738,16	0,61	100,00%	100,00%		

TMMOB İNŞAAT MÜHENDİSLERİ ODASI
DENİZLİ ŞUBE
2012 YILI TAHMİNİ - GERÇEKLEŞEN GİDER BÜTÇE ANALİZİ

		2012 Tahmini Bütçe	2012 Gerçekleşen Bütçe	ARTIŞ %
770.01	Yönetim Giderleri	10.752,00	5.880,97	0,55
01	Profesyonel Yönetici Ücret ve Giderleri	1,00		
02	Yönetim Kurulu Oturum Ücretleri	8.750,00	5.880,97	
03	Yönetim Kurulu Üyeleri Seyahat Giderleri ve Harcırahları	2.000,00		
04	Yönetim Kurulu Diğer Giderleri	1,00		
770.02	Personel Giderleri	395.800,00	448.052,35	1,13
01	Personel Esas Ücretleri	300.000,00	216.927,66	
02	Personel İkramiyeleri	20.000,00	17.452,98	
03	Personel Sosyal Yardım Giderleri	1.000,00	28.768,91	
04	Personel Fazla Çalışma	4.000,00	1.045,14	
05	Kıdem ve İhbar Tazminatları	10.000,00	145.370,47	
06	SGK Primi İşçi ve İşveren Payı	60.000,00	38.487,19	
07	Sosyal Güvenlik Destek Primi İşveren Payı	800,00		
770.03	Dışardan Sağlanan Hizmet Alım Giderleri	90.002,00	44.225,05	0,49
01	Posta-Kargo Giderleri	6.000,00	2.719,24	
02	Haberleşme Giderleri	25.000,00	12.603,63	
03	Elektrik,Su,Yakıt, Tüketim ve Aidat Giderleri	15.000,00	9.411,00	
04	Bina Bakım ve Onarım Giderleri	3.000,00		
05	Büro Giderleri	35.000,00	15.323,54	
01	Kırtasiye ve Basılı Kağıt Giderleri	20.000,00	9.268,31	
02	Bilgisayar Sarf Malzeme Giderleri	3.000,00	205,32	
03	Arşivleme ve Dokümantasyon Giderleri	2.000,00		
04	Büro Malzemeleri Bakım ve Onarım Giderleri	2.000,00	1.418,82	
05	Mutfak ve Temizlik Malzemesi Giderleri	8.000,00	4.431,09	
06	Danışmanlık Giderleri	5.000,00	3.823,20	
07	Telif Hakları Giderleri	1,00		
08	Bilirkişilik Giderleri	1,00	344,44	
09	Diğer dışardan sağlanan hizmet alım giderleri	1.000,00		
770.04	Amaca Yönelik Giderler	80.500,00	21.370,60	0,27
01	Genel Kurul Giderleri	6.000,00	9.319,46	
02	Ortak Toplantı Giderleri	15.000,00		
03	Oda Organları, Yardımcı Organlar, Komisyon, Çalışma Gurubu Giderleri	15.000,00	7.531,46	
01	Onur Kurulu			
02	Denetleme Kurulu			
03	Danışma Kurulu			
04	Yardımcı Organlar			
05	Şube Komisyon ve Çalışma Grupları	15.000,00	7.531,46	
04	Teknik, Bilimsel, Mesleki Etkinlik Giderleri	20.000,00	175,60	
05	Mesleki Eğitim Giderleri	20.000,00	1.021,96	
06	Laboratuvar Giderleri	1.500,00		
07	genç-İMO Giderleri			
08	Diğer Amaca Yönelik Giderler	3.000,00	3.322,12	
770.05	Yayın Giderleri	20.000,00	21.400,31	1,07
01	Sürekli Yayın Giderleri	15.000,00	10.903,82	
02	Diğer Yayın Giderleri	5.000,00	10.496,49	
770.06	TMMOB Ödenti Giderleri	10.000,00		0,00
770.07	Ulusal-Uluslar arası Kuruluşlara Üyelik Giderleri			
770.08	TMMOB Kurul, Komisyon ve Etkinlik Giderleri			
770.09	Çeşitli Giderler	49.505,00	21.243,96	0,43
01	Kira giderleri	1,00		
02	Şehir İçi Seyahat Giderleri	1,00		
03	Temsil ve ağırlama giderleri	20.000,00	11.725,27	
04	İlan giderleri	5.000,00	4.742,90	
05	Mahkeme, Noter ve İcra Giderleri	1.000,00	308,59	
06	Vergi, Resim Harç Giderleri	500,00	318,25	
07	Taahhüt, Tamir, Bakım, Onarım ve Yakıt Giderleri	1,00		
08	Sigorta giderleri	2.000,00	990,00	
09	Gecikme zamları ve para cezaları	1,00	9,32	
10	Bağış ve yardımlar	5.000,00		
11	Gider kaydedilen demirbaşlar	1,00		
12	Banka giderleri	10.000,00	2.042,71	
13	Diğer çeşitli giderler	6.000,00	1.106,92	
770.11	Temsilcilik Giderleri			
770.12	KIYMET ALIMLARI	507.004,00	0,00	0,00
01	Arsa ve Araziler	1,00		
02	Binalar	420.000,00		
03	Tesis, Makine ve Cihazlar	1,00		
04	Taahhütler	75.000,00		
05	Demirbaşlar	12.000,00		
06	Yapılmakta Olan Yatırımlar	1,00		
07	Verilen Avanslar	1,00		
TOPLAM		1.163.563,00	562.173,24	0,48

TMMOB İNŞAAT MÜHENDİSLERİ ODASI
DENİZLİ ŞUBE
2013 YILI TAHMİNİ - GERÇEKLEŞEN GİDER BÜTÇE ANALİZİ

		2013 Tahmini Bütçe	2013 Gerçekleşen Bütçe	ARTIŞ %
770.01	Yönetim Giderleri	12.000,00	3.917,55	0,33
01	Profesyonel Yönetici Ücret ve Giderleri			
02	Yönetim Kurulu Oturum Ücretleri	6.000,00	3.893,55	
03	Yönetim Kurulu Üyeleri Seyahat Giderleri ve Harcırahları	3.000,00		
04	Yönetim Kurulu Diğer Giderleri	3.000,00	24,00	
770.02	Personel Giderleri	123.000,00	124.081,86	1,01
01	Personel Esas Ücretleri	80.000,00	78.796,41	
02	Personel İkramiyeleri			
03	Personel Sosyal Yardım Giderleri	13.000,00	17.256,60	
04	Personel Fazla Çalışma			
05	Kıdem ve İhbar Tazminatları			
06	SGK Primi İşçi ve İşveren Payı	30.000,00	28.028,85	
770.03	Dışardan Sağlanan Hizmet Alım Giderleri	25.181,83	29.957,08	1,19
01	Posta-Kargo Giderleri	1.216,33	1.110,48	
02	Haberleşme Giderleri	7.672,84	7.511,56	
03	Elektrik,Su,Yakıt, Tüketim ve Aidat Giderleri	6.000,00	12.421,88	
04	Bina Bakım ve Onarım Giderleri	1.000,00		
05	Büro Giderleri	7.136,86	4.906,63	
01	Kırtasiye ve Basılı Kağıt Giderleri	3.181,38	1.895,69	
02	Bilgisayar Sarf Malzeme Giderleri	1.455,48	1.002,28	
03	Arşivleme ve Dokümantasyon Giderleri			
04	Büro Malzemeleri Bakım ve Onarım Giderleri	500,00	569,28	
05	Mutfak ve Temizlik Malzemesi Giderleri	2.000,00	1.439,38	
06	Danışmanlık Giderleri	2.155,80	3.823,20	
07	Telif Hakları Giderleri			
08	Bilirkişilik Giderleri			
09	Diğer dışardan sağlanan hizmet alım giderleri		183,33	
770.04	Amaca Yönelik Giderler	10.657,08	15.023,89	1,41
01	Genel Kurul Giderleri			
02	Ortak Toplantı Giderleri		1.100,00	
03	Oda Organları, Yardımcı Organlar, Komisyon, Çalışma Gurubu Giderleri	3.000,00	1.740,25	
01	Onur Kurulu			
02	Denetleme Kurulu			
03	Danışma Kurulu			
04	Yardımcı Organlar			
05	Şube Komisyon ve Çalışma Grupları	3.000,00	1.740,25	
04	Teknik, Bilimsel, Mesleki Etkinlik Giderleri		588,82	
05	Mesleki Eğitim Giderleri	2.000,00		
06	Laboratuvar Giderleri			
07	genç-İMO Giderleri	4.443,80	1.443,80	
08	Diğer Amaca Yönelik Giderler	1.213,28	10.151,02	
770.05	Yayın Giderleri	10.513,30	9.093,30	0,86
01	Sürelî Yayın Giderleri	513,30	513,30	
02	Diğer Yayın Giderleri	10.000,00	8.580,00	
770.06	TMMOB Odenti Giderleri			
770.07	Ulusal-Uluslar arası Kuruluşlara Üyelik Giderleri			
770.08	TMMOB Kurul, Komisyon ve Etkinlik Giderleri	100,00	50,12	0,50
770.09	Çeşitli Giderler	16.592,51	9.742,49	0,59
01	Kira giderleri			
02	Şehir İçi Seyahat Giderleri			
03	Temsil ve ağırlama giderleri	3.000,00	1.749,85	
04	İlan giderleri	3.000,00	3.190,53	
05	Mahkeme, Noter ve İcra Giderleri			
06	Vergi, Resim Harç Giderleri	725,67	415,02	
07	Taşıt, Tamir, Bakım, Onarım ve Yakıt Giderleri			
08	Sigorta giderleri	2.500,00	1.414,85	
09	Gecikme zamları ve para cezaları			
10	Bağış ve yardımlar			
11	Gider kaydedilen demirbaşlar			
12	Banka giderleri	2.366,84	2.847,24	
13	Diğer çeşitli giderler	5.000,00	125,00	
770.11	Temsilcilik Giderleri	0,00		
770.12	KIYMET ALIMLARI	6.000,00	0,00	0,00
01	Arsa ve Araziler			
02	Binalar			
03	Tesis, Makine ve Cihazlar			
04	Taşıtlar			
05	Demirbaşlar	6.000,00		
06	Yapılmakta Olan Yatırımlar			
07	Verilen Avanslar			
TOPLAM		204.044,72	191.866,29	0,94

**TMMOB İNŞAAT MÜHENDİSLERİ ODASI
DENİZLİ ŞUBESİ
2012-2013 YILLARI TEMSİLCİLİK GİDERLERİ**

TEMSİLCİLİK	2012 YILI GİDERLERİ	2013 YILI GİDERLERİ
TEMSİLCİLİĞİ YOK		
TOPLAM		

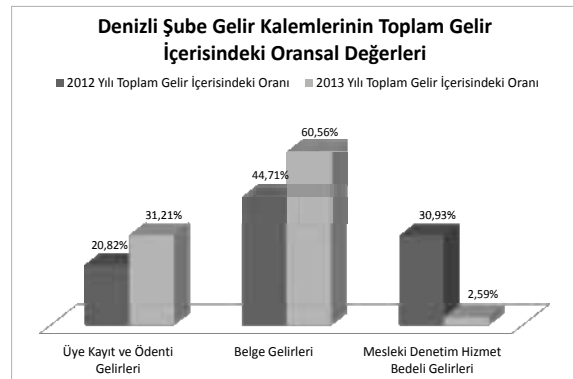
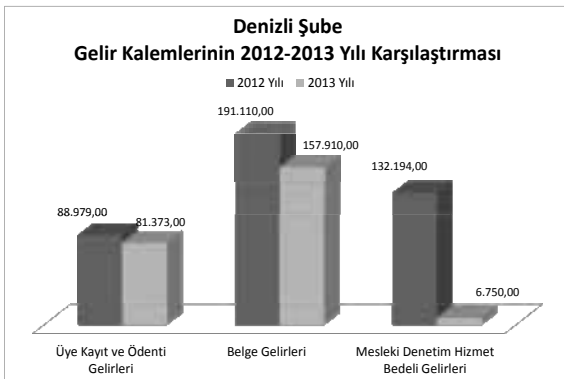
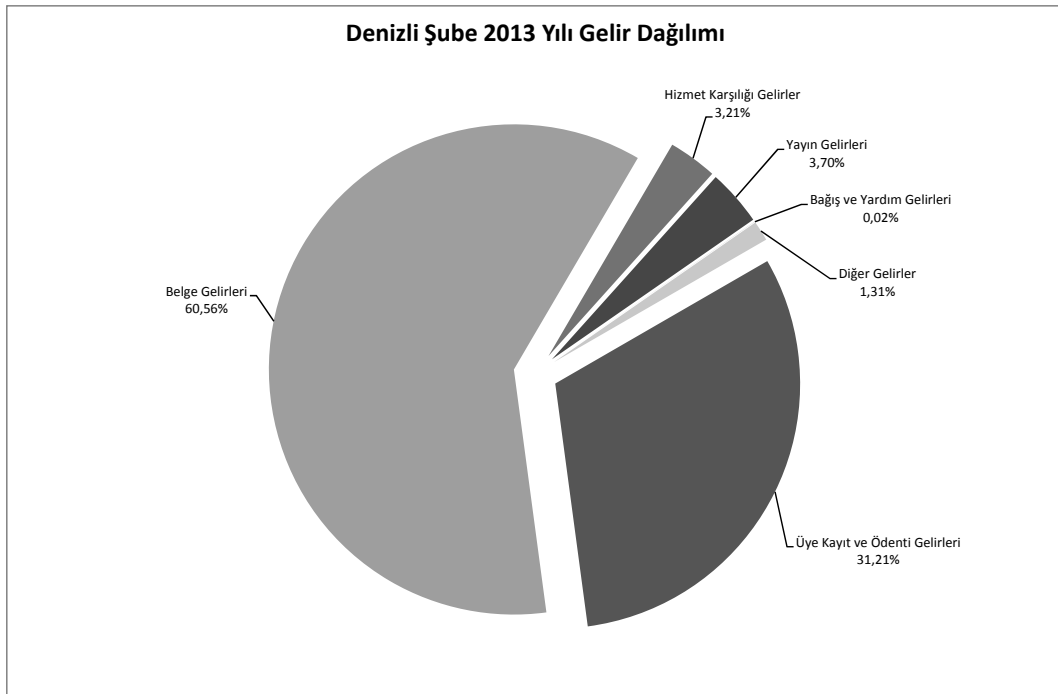
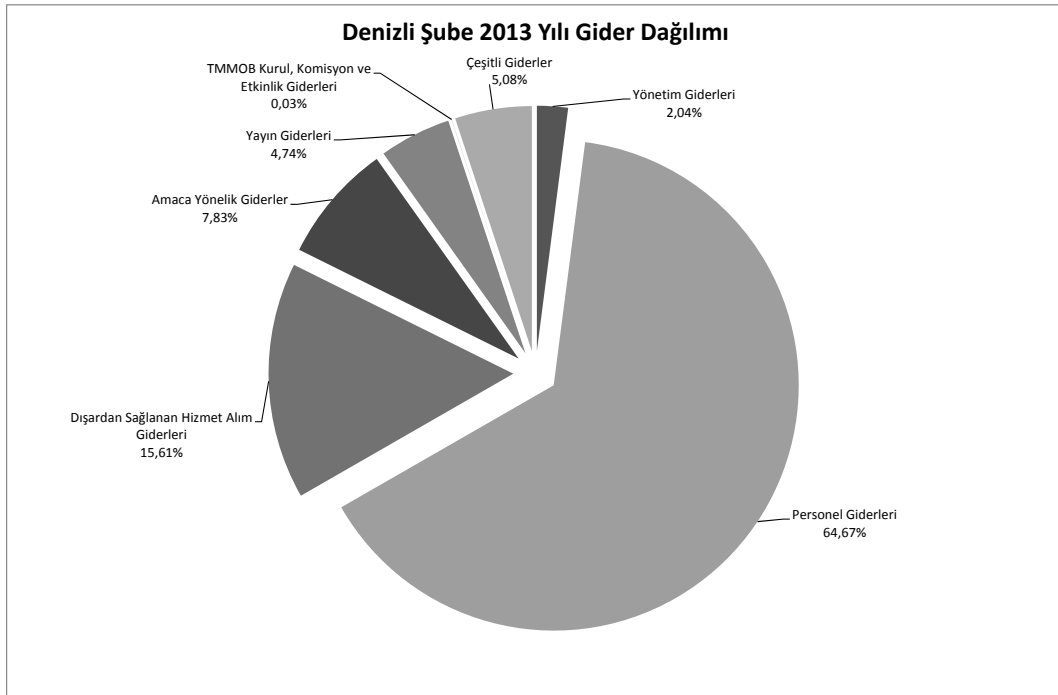

İNŞAAT MÜHENDİSLERİ ODASI
DIYARBAKIR ŞUBE
31.12.2012 TARİHİ İTİBARIYLA BİLANÇO SU

AKTİF		PASİF
KASA HESABI	12.275,14	14.404,94
BANKALAR HESABI	764.540,86	9.316,64
KREDİ KARTI SLİPLERİ HESABI	35.602,11	1.398.014,37
BİNALAR HESABI	487.123,00	
TESİS MAKİNA CİHAZLAR HESABI	50.299,98	
TAŞITLAR HESABI	28.500,00	
DEMİRBAŞLAR HESABI	43.394,86	
	1.421.735,95	1.421.735,95
		ÖDENECEK VERGİLER ve FONLAR HESABI
		ÖDENECEK SOSYAL GÜVENLİK KES.HESABI
		ÖZ VARLIKLAR HESABI

İNŞAAT MÜHENDİSLERİ ODASI
DIYARBAKIR ŞUBE
31.12.2013 TARİHİ İTİBARIYLA BİLANÇO SU

AKTİF		PASİF
KASA HESABI	18.354,65	-2.412,40
BANKALAR HESABI	730.525,87	18.249,12
KREDİ KARTI SLİPLERİ HESABI	59.544,56	45.963,93
BİNALAR HESABI	487.123,00	1.370.064,69
TESİS MAKİNA VE CİHAZLAR HESABI	50.299,98	
TAŞITLAR HESABI	28.500,00	
DEMİRBAŞLAR HESABI	57.517,28	
	1.431.865,34	1.431.865,34
		PERSONELE BORÇLAR HESABI
		ÖDENECEK VERGİLER ve FONLAR HESABI
		ÖDENECEK SOSYAL GÜVENLİK KES.HESABI
		ÖZ VARLIKLAR HESABI

TMMOB İNŞAAT MÜHENDİSLERİ ODASI
DIYARBAKIR ŞUBE
2012-2013 YILLARI KARŞILAŞTIRMALI GELİR ANALİZİ
ÜYE SAYISI:4.099

	2012 YILI GERÇEKLEŞEN GELİR		2013 YILI GERÇEKLEŞEN GELİR		ARTIŞ ORANI	GELİR KALEMLERİNİN TOPLAM	
	2012 YILI GERÇEKLEŞEN GELİR	2012 YILI GERÇEKLEŞEN GELİR	2013 YILI GERÇEKLEŞEN GELİR	2013 YILI GERÇEKLEŞEN GELİR		2012 FASIL ORANI	2013 FASIL ORANI
600.01	Uye Kayıt ve Ödenti Gelirleri	339.311,02	380.252,00	1,12	28,66%	30,61%	
01	Uye Kayıt Gelirleri	11.145,00	13.615,00		0,94%	1,10%	
02	Uye Kimlik Yenileme Gelirleri	1.810,00	1.640,00		0,15%	0,12%	
03	Uye Cari Yılı Ödenti Gelirleri	205.335,00	234.822,00		17,35%	18,90%	
04	Uye Geçmiş Yılı Ödenti Gelirleri	119.346,02	128.660,00		10,08%	10,36%	
05	Geçici Üye Kayıt ve Ödenti Gelirleri				0,00%	0,00%	
06	Öğrenci Üye Kayıt Gelirleri	1.675,00	1.615,00		0,14%	0,13%	
07	Öğrenci Üye Ödenti Gelirleri				0,00%	0,00%	
600.02	Belge Gelirleri	423.200,00	404.770,00	0,96	35,75%	32,58%	
01	Oda Kayıt Belgesi Gelirleri	179.460,00	138.845,00		15,16%	11,18%	
02	Proje Müellifliği Sicil Durum Belgesi Gelirleri	74.975,00	17.300,00		6,33%	1,39%	
03	Fenni Mesul Sicil Durum Belgesi Gelirleri	10.085,00	18.450,00		0,85%	1,49%	
04	Geoteknik Sorumluluğu Sicil Durum Belgesi Gelirleri				0,00%	0,00%	
05	Şantiye Şefliği Belgesi Gelirleri	27.765,00	27.700,00		2,35%	2,23%	
06	SİM Belgesi Gelirleri	29.400,00	42.325,00		2,48%	3,41%	
01	SİM Belgesi Kayıt Gelirleri	11.000,00	20.275,00		0,93%	1,63%	
02	SİM Belgesi Yenileme Gelirleri	18.400,00	22.050,00		1,55%	1,77%	
07	İşyeri Tescil Belgesi Gelirleri	101.515,00	158.400,00		8,58%	12,75%	
01	İşyeri Tescil Belgesi Kayıt Gelirleri	17.850,00	32.200,00		1,51%	2,59%	
02	İşyeri Tescil Belgesi Onay Gelirleri	83.665,00	126.200,00		7,07%	10,16%	
08	Yetkinlik Belgelendirme Gelirleri				0,00%	0,00%	
01	Yetkinlik Belgelendirme Başvuru Gelirleri				0,00%	0,00%	
02	Yetkinlik Belgelendirme Ödenti Gelirleri				0,00%	0,00%	
09	Bilirkişlik Yetki Belgesi Onay Gelirleri		1.750,00		0,00%	0,14%	
10	Diğer Belge Gelirleri	0,00			0,00%	0,00%	
600.03	Hizmet Karşılığı Gelirler	345.934,01	391.820,01	1,13	29,22%	31,54%	
01	Mesleki Denetim Hizmet Bedeli Gelirleri	319.999,00	363.700,00		27,03%	29,28%	
02	Zemin ve Temel Etüt Raporları İçin Mes.Den.Hiz.Bedeli Gelirleri				0,00%	0,00%	
03	Laboratuvar Hizmet Gelirleri	6.650,00			0,56%	0,00%	
04	Bilirkişlik Hizmet Gelirleri	10.325,00	11.000,00		0,87%	0,89%	
01	Kamulaştırma Bilirkişliği Başvuru Gelirleri		11.000,00		0,00%	0,89%	
02	Diğer Bilirkişlik Hizmet Gelirleri	10.325,00			0,87%	0,00%	
05	Teknik, Bilimsel, Mesleki Etkinlik Gelirleri	15.020,01	15.020,01		0,00%	1,21%	
06	Meslek İçi Eğitim Gelirleri	8.960,01	2.100,00		0,76%	0,17%	
07	Mesleki Yarışmalarda Derece ve Mansiyon Kazananların Ödülleri ile Jüriye Üye Seçilenlerin Alacakları Ücretlerin %5'i,				0,00%	0,00%	
08	Diğer Hizmet Karşılığı Gelirler				0,00%	0,00%	
600.04	Yayın Gelirleri	2.023,99	21.340,01	10,54	0,17%	1,72%	
01	Süreli Yayın Gelirleri				0,00%	0,00%	
02	Diğer Yayın Gelirleri	2.023,99	21.340,01		0,17%	1,72%	
600.05	Kira Gelirleri	5.250,00	4.500,00		0,44%	0,36%	
600.06	Banka ve Faiz Gelirleri	67.814,03	20.733,01		5,73%	1,67%	
600.07	Bağış ve Yardım Gelirleri				0,00%	0,00%	
600.08	Diğer Gelirler	270,00	18.940,00		0,02%	1,52%	
	TOPLAM	1.183.803,05	1.242.355,03	1,05	100,00%	100,00%	

TMMOB İNŞAAT MÜHENDİSLERİ ODASI
DİYARBAKIR ŞUBE
2012 YILI TAHMİNİ - GERÇEKLEŞEN GİDER BÜTÇE ANALİZİ

		2012 Tahmini Bütçe	2012 Gerçekleşen Bütçe	ARTIŞ %
770.01	Yönetim Giderleri	9.000,00	9.735,00	1,08
01	Profesyonel Yönetici Ücret ve Giderleri		542,50	
02	Yönetim Kurulu Oturum Ücretleri			
03	Yönetim Kurulu Üyeleri Seyahat Giderleri ve Harcırahları	5.000,00	60,00	
04	Yönetim Kurulu Diğer Giderleri	4.000,00	9.132,50	
770.02	Personel Giderleri	305.000,00	680.694,19	2,23
01	Personel Esas Ücretleri	186.000,00	460.134,37	
02	Personel İkramiyeleri	15.000,00	8.635,69	
03	Personel Sosyal Yardım Giderleri	104.000,00	93.499,93	
04	Personel Fazla Çalışma			
05	Kıdem ve İhbar Tazminatları		8.884,37	
06	SGK Primi İşçi ve İşveren Payı		107.007,75	
07	Sosyal Güvenlik Destek Primi İşveren Payı		2.532,08	
770.03	Dışardan Sağlanan Hizmet Alım Giderleri	90.000,00	66.992,22	0,74
01	Posta-Kargo Giderleri	8.000,00	10.516,90	
02	Haberleşme Giderleri	38.000,00	22.162,90	
03	Elektrik,Su,Yakıt, Tüketim ve Aidat Giderleri	7.000,00	8.189,39	
04	Bina Bakım ve Onarım Giderleri	13.000,00	3.487,06	
05	Büro Giderleri	18.500,00	21.528,57	
01	Kırtasiye ve Basılı Kağıt Giderleri	6.000,00	7.562,60	
02	Bilgisayar Sarf Malzeme Giderleri	5.000,00	7.064,75	
03	Arşivleme ve Dokümantasyon Giderleri		30,00	
04	Büro Malzemeleri Bakım ve Onarım Giderleri	1.000,00	640,01	
05	Mutfak ve Temizlik Malzemesi Giderleri	6.500,00	6.233,21	
06	Danışmanlık Giderleri	1.500,00	1.107,40	
07	Telif Hakları Giderleri			
08	Bilirkişilik Giderleri			
09	Diğer dışardan sağlanan hizmet alım giderleri	4.000,00		
770.04	Amaca Yönelik Giderler	56.500,00	103.011,56	1,82
01	Genel Kurul Giderleri	17.000,00	16.713,86	
02	Ortak Toplantı Giderleri	6.000,00	7.307,97	
03	Oda Organları, Yardımcı Organlar, Komisyon, Çalışma Gurubu Giderleri	3.500,00	23.752,12	
01	Onur Kurulu			
02	Denetleme Kurulu			
03	Danışma Kurulu			
04	Yardımcı Organlar			
05	Şube Komisyon ve Çalışma Grupları	3.500,00	23.752,12	
04	Teknik, Bilimsel, Mesleki Etkinlik Giderleri	5.000,00	114,00	
05	Mesleki Eğitim Giderleri	10.000,00	11.459,51	
06	Laboratuvar Giderleri	10.000,00	2.777,83	
07	genç-İMO Giderleri			
08	Diğer Amaca Yönelik Giderler	5.000,00	40.886,27	
770.05	Yayın Giderleri	12.000,00	29.455,15	2,45
01	Sürekli Yayın Giderleri	7.000,00	8.490,00	
02	Diğer Yayın Giderleri	5.000,00	20.965,15	
770.06	TMMOB Ödenti Giderleri	35.000,00	24.332,23	0,70
770.07	Ulusal-Uluslar arası Kuruluşlara Üyelik Giderleri			
770.08	TMMOB Kurul, Komisyon ve Etkinlik Giderleri			
770.09	Çeşitli Giderler	133.500,00	39.909,04	0,30
01	Kira giderleri	19.500,00	10.727,50	
02	Şehir İçi Seyahat Giderleri	29.000,00	781,98	
03	Temsil ve ağırlama giderleri	21.000,00	72,50	
04	İlan giderleri	5.500,00		
05	Mahkeme, Noter ve İcra Giderleri	5.500,00	1.643,27	
06	Vergi, Resim Harç Giderleri	6.000,00	1.272,88	
07	Taahhüt, Tamir, Bakım, Onarım ve Yakıt Giderleri			
08	Sigorta giderleri	6.500,00	949,96	
09	Gecikme zamları ve para cezaları	5.000,00	54,00	
10	Bağış ve yardımlar	2.000,00	700,00	
11	Gider kaydedilen demirbaşlar	6.500,00	699,91	
12	Banka giderleri	7.000,00	3.323,38	
13	Diğer çeşitli giderler	20.000,00	19.683,66	
770.11	Temsilcilik Giderleri	780.471,51	261.848,83	0,34
770.12	KIYMET ALIMLARI	1.108.771,24	196.437,90	0,18
01	Arsa ve Araziler	500.000,00		
02	Binalar	470.000,00	175.000,00	
03	Tesis, Makine ve Cihazlar	1.100,00		
04	Taahhütler			
05	Demirbaşlar	137.671,24	21.437,90	
06	Yapılmakta Olan Yatırımlar			
07	Verilen Avanslar			
TOPLAM		2.530.242,75	1.412.416,12	0,56

TMMOB İNŞAAT MÜHENDİSLERİ ODASI
DİYARBAKIR ŞUBE
2013 YILI TAHMİNİ - GERÇEKLEŞEN GİDER BÜTÇE ANALİZİ

		2013 Tahmini Bütçe	2013 Gerçekleşen Bütçe	ARTIŞ %
770.01	Yönetim Giderleri	96.000,00	76.708,59	0,80
01	Profesyonel Yönetici Ücret ve Giderleri	80.000,00	70.537,59	
02	Yönetim Kurulu Oturum Ücretleri	6.000,00		
03	Yönetim Kurulu Üyeleri Seyahat Giderleri ve Harcırahları	2.000,00		
04	Yönetim Kurulu Diğer Giderleri	8.000,00	6.171,00	
770.02	Personel Giderleri	642.588,66	624.100,45	0,97
01	Personel Esas Ücretleri	350.000,00	337.292,72	
02	Personel İkramiyeleri			
03	Personel Sosyal Yardım Giderleri	70.000,00	58.087,93	
04	Personel Fazla Çalışma			
05	Kıdem ve İhbar Tazminatları	82.588,66	87.079,65	
06	SGK Primi İşçi ve İşveren Payı	140.000,00	141.640,15	
770.03	Dışardan Sağlanan Hizmet Alım Giderleri	67.700,00	47.211,70	0,70
01	Posta-Kargo Giderleri	10.000,00	5.447,45	
02	Haberleşme Giderleri	20.000,00	14.835,74	
03	Elektrik,Su,Yakıt, Tüketim ve Aidat Giderleri	8.900,00	6.952,35	
04	Bina Bakım ve Onarım Giderleri	3.000,00	1.752,70	
05	Büro Giderleri	20.500,00	13.480,73	
01	Kırtasiye ve Basılı Kağıt Giderleri	5.000,00	3.487,11	
02	Bilgisayar Sarf Malzeme Giderleri	7.000,00	1.302,98	
03	Arşivleme ve Dokümantasyon Giderleri			
04	Büro Malzemeleri Bakım ve Onarım Giderleri	1.500,00	1.198,18	
05	Mutfak ve Temizlik Malzemesi Giderleri	7.000,00	7.492,46	
06	Danışmanlık Giderleri	4.500,00	4.252,73	
07	Telif Hakları Giderleri			
08	Bilirkişilik Giderleri			
09	Diğer dışardan sağlanan hizmet alım giderleri	800,00	490,00	
770.04	Amaca Yönelik Giderler	112.000,00	104.933,39	0,94
01	Genel Kurul Giderleri			
02	Ortak Toplantı Giderleri	10.000,00	5.528,15	
03	Oda Organları, Yardımcı Organlar, Komisyon, Çalışma Gurubu Giderleri	12.000,00	7.093,00	
01	Onur Kurulu			
02	Denetleme Kurulu			
03	Danışma Kurulu			
04	Yardımcı Organlar			
05	Şube Komisyon ve Çalışma Grupları	12.000,00	7.093,00	
04	Teknik, Bilimsel, Mesleki Etkinlik Giderleri	50.000,00	61.095,20	
05	Mesleki Eğitim Giderleri	10.000,00	5.779,38	
06	Laboratuvar Giderleri			
07	genç-İMO Giderleri	10.000,00	7.911,86	
08	Diğer Amaca Yönelik Giderler	20.000,00	17.525,80	
770.05	Yayın Giderleri	37.000,00	45.782,97	1,24
01	Sürelî Yayın Giderleri	12.000,00	11.080,67	
02	Diğer Yayın Giderleri	25.000,00	34.702,30	
770.06	TMMOB Odenti Giderleri			
770.07	Ulusal-Uluslar arası Kuruluşlara Üyelik Giderleri			
770.08	TMMOB Kurul, Komisyon ve Etkinlik Giderleri	30.000,00	37.552,35	1,25
770.09	Çeşitli Giderler	34.100,00	34.885,77	1,02
01	Kira giderleri	7.500,00	7.656,00	
02	Şehir İçi Seyahat Giderleri	600,00	1.300,00	
03	Temsil ve ağırlama giderleri	1.500,00	3.174,00	
04	İlan giderleri			
05	Mahkeme, Noter ve İcra Giderleri	1.000,00	101,82	
06	Vergi, Resim Harç Giderleri	1.500,00	1.255,40	
07	Taşıt, Tamir, Bakım, Onarım ve Yakıt Giderleri	8.000,00	15.598,62	
08	Sigorta giderleri	2.000,00	1.426,00	
09	Gecikme zamları ve para cezaları	250,00	220,12	
10	Bağış ve yardımlar			
11	Gider kaydedilen demirbaşlar	750,00	44,90	
12	Banka giderleri	3.500,00	2.543,41	
13	Diğer çeşitli giderler	7.500,00	1.565,50	
770.11	Temsilcilik Giderleri	200.000,00	209.066,74	1,05
770.12	KIYMET ALIMLARI	10.000,00	900,00	0,09
01	Arsa ve Araziler			
02	Binalar			
03	Tesis, Makine ve Cihazlar			
04	Taşıtlar			
05	Demirbaşlar	10.000,00	900,00	
06	Yapılmakta Olan Yatırımlar			
07	Verilen Avanslar			
TOPLAM		1.229.388,66	1.181.141,96	0,96

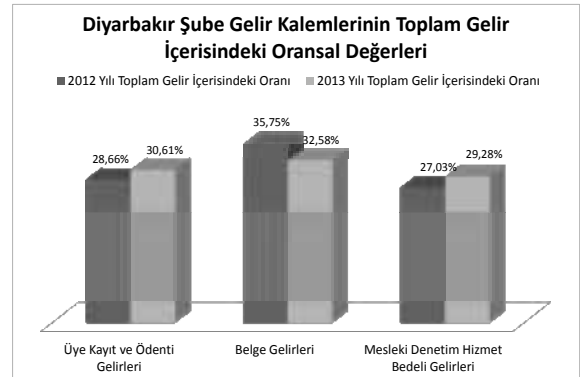
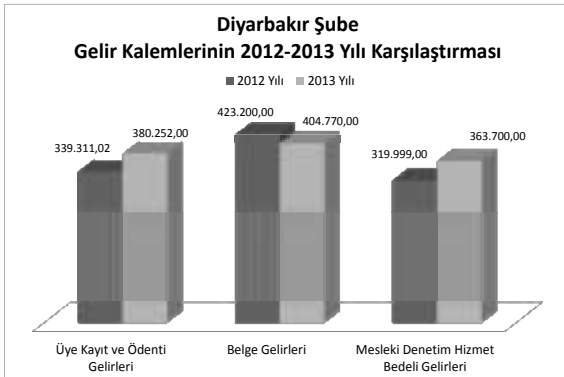
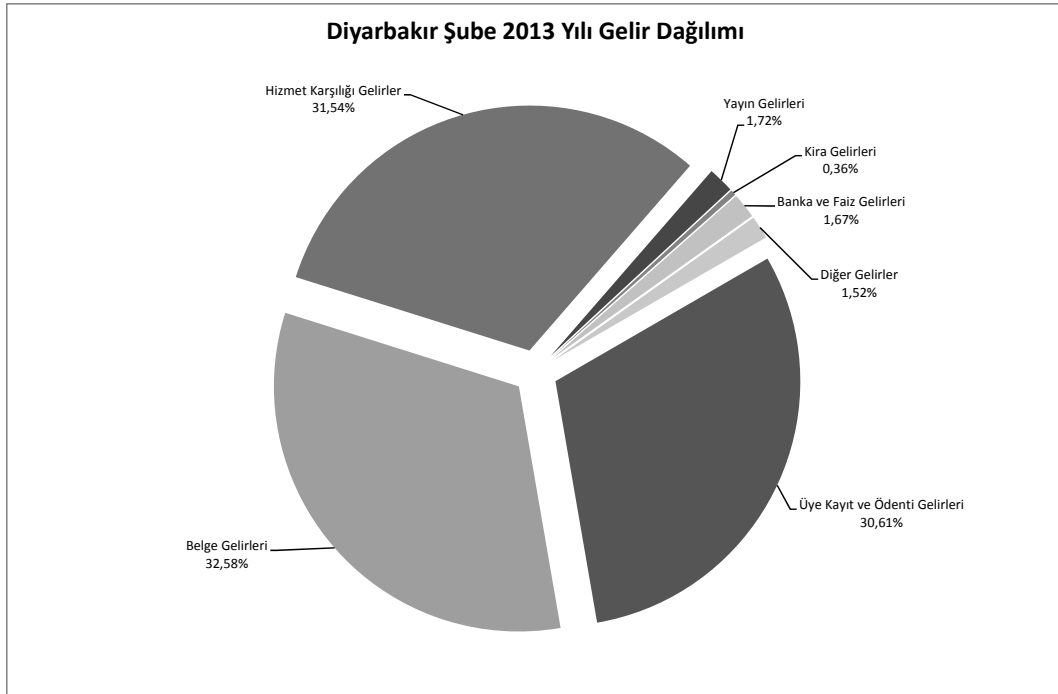
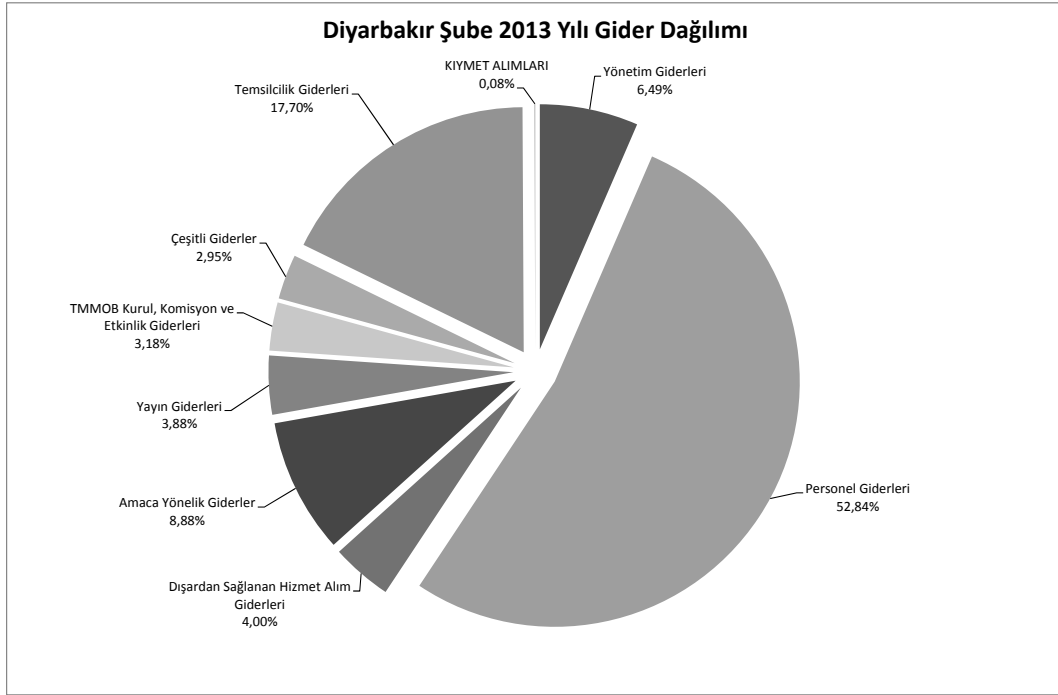

TMMOB İNŞAAT MÜHENDİSLERİ ODASI
ERZURUM ŞUBE
2012-2013 YILLARI KARŞILAŞTIRMALI GELİR ANALİZİ
ÜYE SAYISI:990

	2012 YILI GERÇEKLEŞEN GELİR		2013 YILI GERÇEKLEŞEN GELİR		ARTIŞ ORANI	GELİR KALEMLERİNİN TOPLAM GELİR İÇİNDEKİ ORANI	
	2012 YILI GERÇEKLEŞEN GELİR	2012 YILI GERÇEKLEŞEN GELİR	2013 YILI GERÇEKLEŞEN GELİR	2013 YILI GERÇEKLEŞEN GELİR		2012 FASİL ORANI	2013 FASİL ORANI
600.01	78.625,00	77.705,00	0,99	28,95%	25,51%		
01	2.735,00	2.800,00		1,01%	0,92%		
	Uye Kayıt Gelirleri						
02	190,00	175,00		0,07%	0,06%		
	Uye Kimlik Yenileme Gelirleri						
03	46.761,00	52.976,00		17,22%	17,39%		
	Uye Cari Yılı Ödenti Gelirleri						
04	28.444,00	21.364,00		10,47%	7,01%		
	Uye Geçmiş Yılı Ödenti Gelirleri						
05				0,00%	0,00%		
	Geçici Üye Kayıt ve Ödenti Gelirleri						
06	495,00	390,00		0,18%	0,13%		
	Öğrenci Üye Kayıt Gelirleri						
07				0,00%	0,00%		
	Öğrenci Üye Ödenti Gelirleri						
600.02	81.710,00	82.205,00	1,01	30,08%	26,98%		
01	26.490,00	22.155,00		9,75%	7,27%		
	Oda Kayıt Belgesi Gelirleri						
02	18.315,00	3.950,00		6,74%	1,30%		
	Proje Müellifliği Sicil Durum Belgesi Gelirleri						
03	2.460,00	1.800,00		0,91%	0,59%		
	Fennî Mesul Sicil Durum Belgesi Gelirleri						
04	35,00			0,01%	0,00%		
	Geoteknik Sorumluluğu Sicil Durum Belgesi Gelirleri						
05	8.975,00	6.100,00		3,30%	2,00%		
	Şantiye Şefliği Belgesi Gelirleri						
06	4.400,00	10.150,00		1,62%	3,33%		
	SİM Belgesi Gelirleri						
01	1.000,00	3.850,00		1,26%	1,26%		
	SİM Belgesi Kayıt Gelirleri						
02	3.400,00	6.300,00		1,25%	2,07%		
	SİM Belgesi Yenileme Gelirleri						
07	21.035,00	37.350,00		7,74%	12,26%		
01	1.750,00	5.200,00		0,64%	1,71%		
	İşyeri Tescil Belgesi Kayıt Gelirleri						
02	19.285,00	32.150,00		7,10%	10,55%		
	İşyeri Tescil Belgesi Onay Gelirleri						
08				0,00%	0,00%		
	Yetkinlik Belgelendirme Başvuru Gelirleri						
01				0,00%	0,00%		
	Yetkinlik Belgelendirme Ödenti Gelirleri						
02				0,00%	0,00%		
	Yetkinlik Belgelendirme Ödenti Gelirleri						
09		700,00		0,00%	0,23%		
	Bilirkişlik Yetki Belgesi Onay Gelirleri						
10				0,00%	0,00%		
	Diğer Belge Gelirleri						
600.03	82.424,15	105.732,89	1,28	30,35%	34,71%		
	Hizmet Karşılığı Gelirler						
01	42.046,00	9.150,00		15,48%	3,00%		
	Mesleki Denetim Hizmet Bedeli Gelirleri						
02				0,00%	0,00%		
	Zemin ve Temel Etüt Raporları İçin Mes.Den.Hiz.Bedeli Gelirleri						
03	12.825,00	11.469,00		4,72%	3,76%		
	Laboratuvar Hizmet Gelirleri						
04	17.478,15	78.588,39		6,43%	25,80%		
	Bilirkişlik Hizmet Gelirleri						
01		4.000,00		1,31%	1,31%		
	Kamulaştırma Bilirkişliği Başvuru Gelirleri						
02	17.478,15	74.588,39		6,43%	24,48%		
	Diğer Bilirkişlik Hizmet Gelirleri						
05				0,00%	0,00%		
	Teknik, Bilimsel, Mesleki Etkinlik Gelirleri						
06	10.075,00	6.525,50		3,71%	2,14%		
	Meslek İçi Eğitim Gelirleri						
07				0,00%	0,00%		
	Mesleki Yarışmalarda Derece ve Mansiyon Kazananların Ödülleri ile Junye Üye Seçilenlerin Alacakları Ücretlerin %5'i,						
08				0,00%	0,00%		
	Diğer Hizmet Karşılığı Gelirler						
600.04	22.515,00	31.950,00	1,42	8,29%	10,49%		
	Yayın Gelirleri						
01				0,00%	0,00%		
	Süreli Yayın Gelirleri						
02	22.515,00	31.950,00		8,29%	10,49%		
	Diğer Yayın Gelirleri						
600.05				0,00%	0,00%		
	Kira Gelirleri						
600.06	6.336,48	7.046,77		2,33%	2,31%		
	Banka ve Faiz Gelirleri						
600.07		7,50		0,00%	0,00%		
	Bağış ve Yardım Gelirleri						
600.08	271.612,63	304.647,16	1,12	100,00%	100,00%		
	Diğer Gelirler						
	TOPLAM						

TMMOB İNŞAAT MÜHENDİSLERİ ODASI
ERZURUM ŞUBE
2012 YILI TAHMİNİ - GERÇEKLEŞEN GİDER BÜTÇE ANALİZİ

		2012 Tahmini Bütçe	2012 Gerçekleşen Bütçe	ARTIŞ %
770.01	Yönetim Giderleri	0,00	264,00	
01	Profesyonel Yönetici Ücret ve Giderleri		0,00	
02	Yönetim Kurulu Oturum Ücretleri			
03	Yönetim Kurulu Üyeleri Seyahat Giderleri ve Harcırahları			
04	Yönetim Kurulu Diğer Giderleri		264,00	
770.02	Personel Giderleri	115.000,00	112.725,23	0,98
01	Personel Esas Ücretleri	70.000,00	97.453,81	
02	Personel İkramiyeleri	6.000,00	2.699,28	
03	Personel Sosyal Yardım Giderleri	1.500,00	6.770,10	
04	Personel Fazla Çalışma	5.000,00	590,00	
05	Kıdem ve İhbar Tazminatları	7.000,00		
06	SGK Primi İşçi ve İşveren Payı	22.000,00	5.212,04	
07	Sosyal Güvenlik Destek Primi İşveren Payı	3.500,00		
770.03	Dışardan Sağlanan Hizmet Alım Giderleri	87.700,00	32.016,35	0,37
01	Posta-Kargo Giderleri	6.000,00	651,82	
02	Haberleşme Giderleri	5.500,00	5.353,95	
03	Elektrik,Su,Yakıt, Tüketim ve Aidat Giderleri	10.000,00	3.696,30	
04	Bina Bakım ve Onarım Giderleri	6.500,00	73,00	
05	Büro Giderleri	24.700,00	4.979,88	
01	Kırtasiye ve Basılı Kağıt Giderleri	7.200,00	406,95	
02	Bilgisayar Sarf Malzeme Giderleri	4.500,00	2.376,20	
03	Arşivleme ve Dokümantasyon Giderleri	2.500,00	779,00	
04	Büro Malzemeleri Bakım ve Onarım Giderleri	4.500,00	215,40	
05	Mutfak ve Temizlik Malzemesi Giderleri	6.000,00	1.202,33	
06	Danışmanlık Giderleri	15.000,00	10.857,40	
07	Telif Hakları Giderleri		0,00	
08	Bilirkişilik Giderleri	15.000,00	6.404,00	
09	Diğer dışardan sağlanan hizmet alım giderleri	5.000,00		
770.04	Amaca Yönelik Giderler	77.450,00	31.242,08	0,40
01	Genel Kurul Giderleri	9.500,00	6.477,35	
02	Ortak Toplantı Giderleri	3.750,00	263,50	
03	Oda Organları, Yardımcı Organlar, Komisyon, Çalışma Gurubu Giderleri	3.000,00	0,00	
01	Onur Kurulu			
02	Denetleme Kurulu			
03	Danışma Kurulu			
04	Yardımcı Organlar			
05	Şube Komisyon ve Çalışma Grupları	3.000,00	0,00	
04	Teknik, Bilimsel, Mesleki Etkinlik Giderleri	18.000,00	385,00	
05	Mesleki Eğitim Giderleri	20.000,00	2.996,83	
06	Laboratuvar Giderleri	17.000,00	200,00	
07	genç-İMO Giderleri			
08	Diğer Amaca Yönelik Giderler	6.200,00	20.919,40	
770.05	Yayın Giderleri	15.500,00	0,00	0,00
01	Sürekli Yayın Giderleri	12.000,00		
02	Diğer Yayın Giderleri	3.500,00		
770.06	TMMOB Ödenti Giderleri			
770.07	Ulusal-Uluslar arası Kuruluşlara Üyelik Giderleri			
770.08	TMMOB Kurul, Komisyon ve Etkinlik Giderleri			
770.09	Çeşitli Giderler	62.000,00	12.634,55	0,20
01	Kira giderleri	11.000,00	5.500,00	
02	Şehir İçi Seyahat Giderleri	5.000,00	1.011,03	
03	Temsil ve ağırlama giderleri	8.500,00	3.893,50	
04	İlan giderleri	4.500,00	375,00	
05	Mahkeme, Noter ve İcra Giderleri	2.500,00	0,00	
06	Vergi, Resim Harç Giderleri	13.000,00	0,00	
07	Taahhüt, Tamir, Bakım, Onarım ve Yakıt Giderleri		0,00	
08	Sigorta giderleri		0,00	
09	Gecikme zamları ve para cezaları	1.500,00	0,00	
10	Bağış ve yardımlar	4.500,00	1.650,00	
11	Gider kaydedilen demirbaşlar	3.500,00		
12	Banka giderleri	2.500,00		
13	Diğer çeşitli giderler	5.500,00	205,02	
770.11	Temsilcilik Giderleri	238.500,00	78.568,25	0,33
770.12	KIYMET ALIMLARI	200.000,00	6.700,00	0,03
01	Arsa ve Araziler	200.000,00		
02	Binalar			
03	Tesis, Makine ve Cihazlar			
04	Taahhütler			
05	Demirbaşlar		6.700,00	
06	Yapılmakta Olan Yatırımlar			
07	Verilen Avanslar			
TOPLAM		796.150,00	274.150,46	0,34

TMMOB İNŞAAT MÜHENDİSLERİ ODASI
ERZURUM ŞUBE
2013 YILI TAHMİNİ - GERÇEKLEŞEN GİDER BÜTÇE ANALİZİ

		2013 Tahmini Bütçe	2013 Gerçekleşen Bütçe	ARTIŞ %
770.01	Yönetim Giderleri	9.300,00	604,75	0,07
01	Profesyonel Yönetici Ücret ve Giderleri			
02	Yönetim Kurulu Oturum Ücretleri	6.000,00		
03	Yönetim Kurulu Üyeleri Seyahat Giderleri ve Harcırahları	2.500,00		
04	Yönetim Kurulu Diğer Giderleri	800,00	604,75	
770.02	Personel Giderleri	138.500,00	137.090,70	0,99
01	Personel Esas Ücretleri	90.000,00	89.995,67	
02	Personel İkramiyeleri			
03	Personel Sosyal Yardım Giderleri	12.000,00	11.889,65	
04	Personel Fazla Çalışma	500,00	455,00	
05	Kıdem ve İhbar Tazminatları			
06	SGK Primi İşçi ve İşveren Payı	36.000,00	34.750,38	
770.03	Dışardan Sağlanan Hizmet Alım Giderleri	51.735,00	62.877,07	1,22
01	Posta-Kargo Giderleri	1.200,00	873,97	
02	Haberleşme Giderleri	6.500,00	7.933,70	
03	Elektrik,Su,Yakıt, Tüketim ve Aidat Giderleri	4.500,00	3.609,03	
04	Bina Bakım ve Onarım Giderleri	2.000,00		
05	Büro Giderleri	4.380,00	3.294,87	
01	Kırtasiye ve Basılı Kağıt Giderleri	490,00	385,20	
02	Bilgisayar Sarf Malzeme Giderleri	390,00	946,66	
03	Arşivleme ve Dokümantasyon Giderleri			
04	Büro Malzemeleri Bakım ve Onarım Giderleri	1.500,00	534,39	
05	Mutfak ve Temizlik Malzemesi Giderleri	2.000,00	1.428,62	
06	Danışmanlık Giderleri	12.100,00	10.356,00	
07	Telif Hakları Giderleri			
08	Bilirkişilik Giderleri	20.155,00	36.332,50	
09	Diğer dışardan sağlanan hizmet alım giderleri	900,00	477,00	
770.04	Amaca Yönelik Giderler	22.185,00	26.613,97	1,20
01	Genel Kurul Giderleri	0,00		
02	Ortak Toplantı Giderleri	0,00	478,50	
03	Oda Organları, Yardımcı Organlar, Komisyon, Çalışma Gurubu Giderleri	3.425,00	2.098,50	
01	Onur Kurulu			
02	Denetleme Kurulu			
03	Danışma Kurulu			
04	Yardımcı Organlar			
05	Şube Komisyon ve Çalışma Grupları	2.525,00	2.098,50	
04	Teknik, Bilimsel, Mesleki Etkinlik Giderleri	900,00	909,00	
05	Mesleki Eğitim Giderleri	10.250,00	4.070,70	
06	Laboratuvar Giderleri	3.560,00	3.947,85	
07	genç-İMO Giderleri	4.050,00	2.178,60	
08	Diğer Amaca Yönelik Giderler		12.930,82	
770.05	Yayın Giderleri	7.000,00	4.377,00	0,63
01	Sürelî Yayın Giderleri	2.000,00		
02	Diğer Yayın Giderleri	5.000,00	4.377,00	
770.06	TMMOB Odenti Giderleri			
770.07	Ulusal-Uluslar arası Kuruluşlara Üyelik Giderleri			
770.08	TMMOB Kurul, Komisyon ve Etkinlik Giderleri			
770.09	Çeşitli Giderler	32.156,00	9.341,16	0,29
01	Kira giderleri	11.546,00	5.835,00	
02	Şehir İçi Seyahat Giderleri	3.500,00	1.635,00	
03	Temsil ve ağırlama giderleri	750,00	1.180,50	
04	İlan giderleri	500,00	236,00	
05	Mahkeme, Noter ve İcra Giderleri			
06	Vergi, Resim Harç Giderleri	14.600,00		
07	Taşıt, Tamir, Bakım, Onarım ve Yakıt Giderleri	560,00	348,91	
08	Sigorta giderleri			
09	Gecikme zamları ve para cezaları			
10	Bağış ve yardımlar			
11	Gider kaydedilen demirbaşlar			
12	Banka giderleri	500,00	15,75	
13	Diğer çeşitli giderler	200,00	90,00	
770.11	Temsilcilik Giderleri	15.000,00	32.069,16	2,14
770.12	KIYMET ALIMLARI	4.500,00	0,00	0,00
01	Arsa ve Araziler			
02	Binalar			
03	Tesis, Makine ve Cihazlar			
04	Taşıtlar			
05	Demirbaşlar	4.500,00		
06	Yapılmakta Olan Yatırımlar			
07	Verilen Avanslar			
TOPLAM		280.376,00	272.973,81	0,97

TMMOB İNŞAAT MÜHENDİSLERİ ODASI
ERZURUM ŞUBESİ
2012-2013 YILLARI TEMSİLCİLİK GİDERLERİ

TEMSİLCİLİK	2012 YILI GİDERLERİ	2013 YILI GİDERLERİ
ERZİNCAN	14.271,93	14.258,32
IĞDIR	21.309,37	9.294,82
KARS	42.986,95	8.516,02
TOPLAM	78.568,25	32.069,16

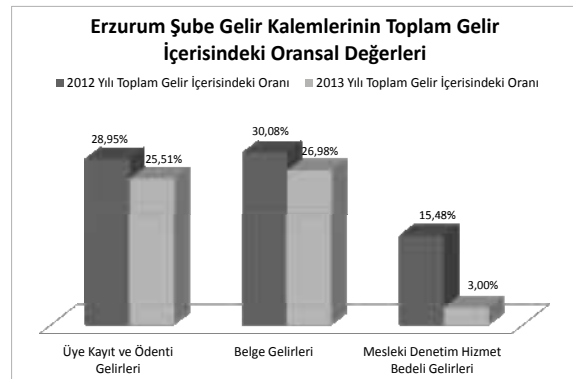
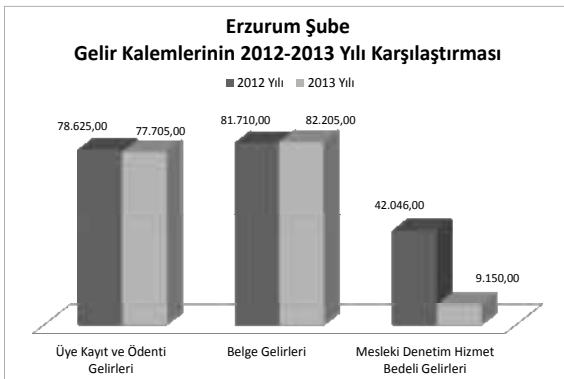
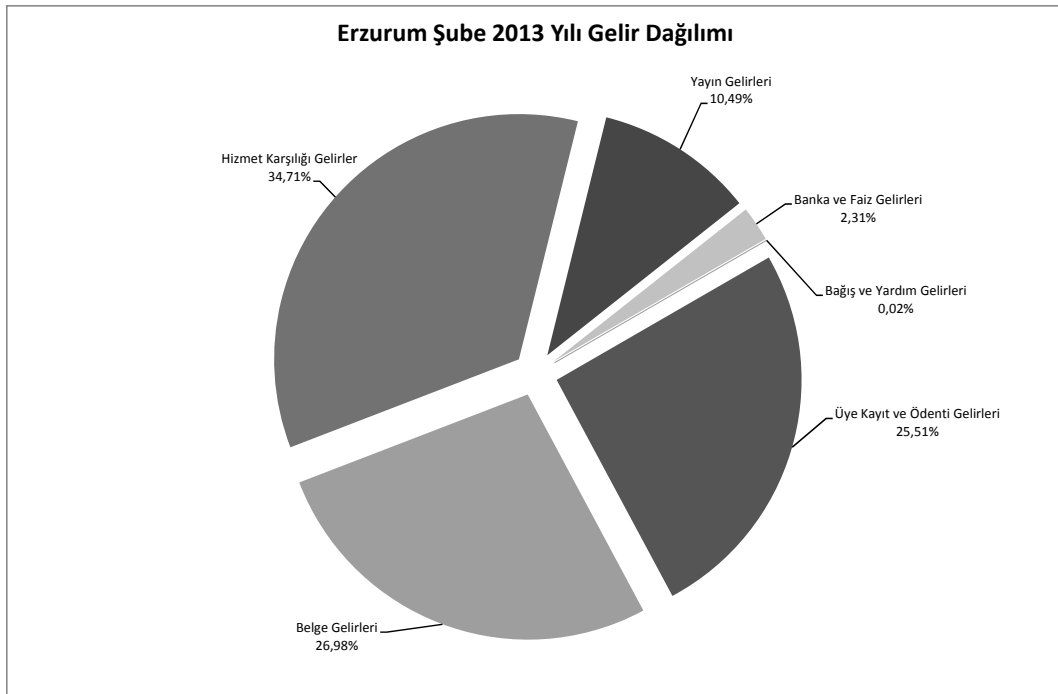
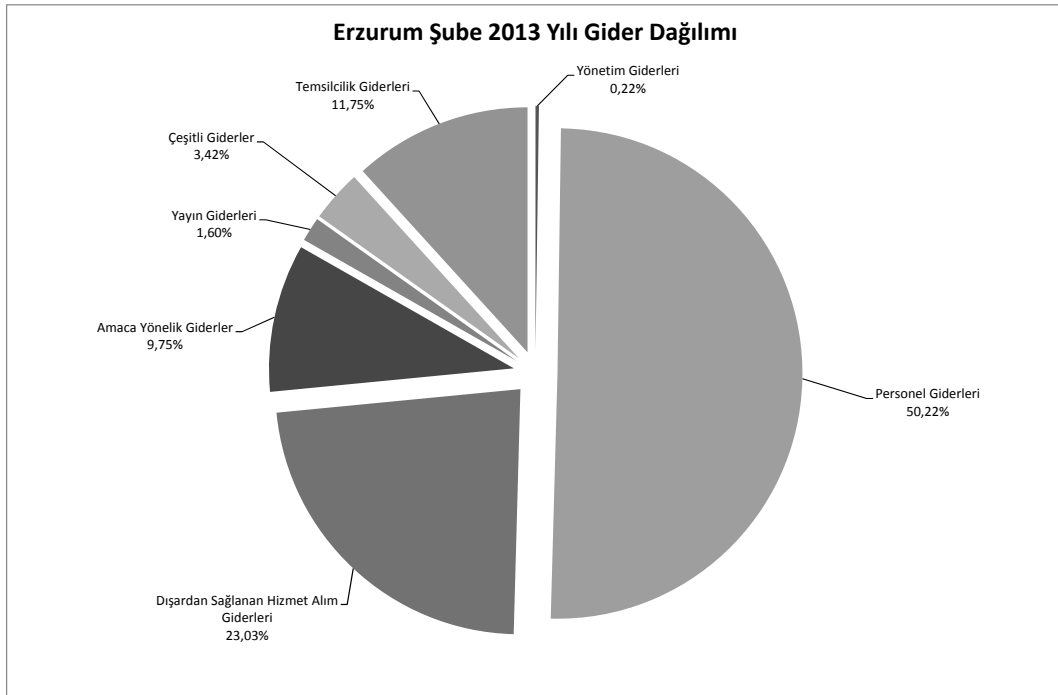

İNŞAAT MÜHENDİSLERİ ODASI
ESKİŞEHİR ŞUBE
31.12.2012 TARİHİ İTİBARIYLA BİLANÇOSU

AKTİF		PASİF
KASA HESABI	2.735,48	15.430,94
BANKALAR HESABI	503.998,83	22.853,30
KREDİ KARTI SLİPLERİ HESABI	35.096,93	565.780,23
VERİLEN DEPOZİTO VE TEMİNATLAR HESABI	924,00	
DEMİRBAŞLAR HESABI	61.309,23	
	604.064,47	604.064,47
		ÖDENECEK VERGİLER ve FONLAR HESABI
		ÖDENECEK SOSYAL GÜVENLİK KES.HESABI
		ÖZ VARLIKLAR HESABI

İNŞAAT MÜHENDİSLERİ ODASI
ESKİŞEHİR ŞUBE
31.12.2013 TARİHİ İTİBARIYLA BİLANÇOSU

AKTİF		PASİF
KASA HESABI	2.089,90	13.533,94
BANKALAR HESABI	695.174,51	20.343,27
KREDİ KARTI SLİPLERİ	52.032,80	783.452,55
VERİLEN DEPOZİTO VE TEMİNATLAR HESABI	924,00	
BİNALAR HESABI	5.799,32	
DEMİRBAŞLAR HESABI	61.309,23	
	817.329,76	817.329,76
		ÖDENECEK VERGİLER ve FONLAR HESABI
		ÖDENECEK SOSYAL GÜVENLİK KES.HESABI
		ÖZ VARLIKLAR HESABI

TMMOB İNŞAAT MÜHENDİSLERİ ODASI
ESKİŞEHİR ŞUBE
2012-2013 YILLARI KARŞILAŞTIRMALI GELİR ANALİZİ
ÜYE SAYISI:1.339

	2012 YILI GERÇEKLEŞEN GELİR		2013 YILI GERÇEKLEŞEN GELİR		ARTIŞ ORANI	GELİR KALEMLERİNİN TOPLAM GELİR İÇİNDEKİ ORANI	
	2012 YILI GERÇEKLEŞEN GELİR	2012 YILI GERÇEKLEŞEN GELİR	2013 YILI GERÇEKLEŞEN GELİR	2013 YILI GERÇEKLEŞEN GELİR		2012 FASİL ORANI	2013 FASİL ORANI
600.01	126.629,00	129.519,00	1,02	15,33%	1,02	15,31%	
01	3.065,00	3.010,00		0,36%		0,36%	
02	400,00	350,00		0,04%		0,04%	
03	69.901,00	82.022,00		8,46%		9,70%	
04	52.403,00	43.502,00		5,14%		5,14%	
05				0,00%		0,00%	
06	860,00	635,00		0,10%		0,08%	
07				0,00%		0,00%	
600.02	222.360,00	351.070,00	1,58	26,91%	1,58	41,50%	
01	18.170,00	16.870,00		2,20%		1,99%	
02	84.645,00	99.300,00		10,25%		11,74%	
03	85,00	300,00		0,01%		0,04%	
04				0,00%		0,00%	
05	52.775,00	102.500,00		6,39%		12,12%	
06	15.200,00	31.500,00		1,84%		3,72%	
01	5.600,00	7.700,00		0,68%		0,91%	
02	9.600,00	23.800,00		1,16%		2,81%	
07	51.485,00	100.350,00		6,23%		11,86%	
01	8.400,00	16.250,00		1,02%		1,92%	
02	43.085,00	84.100,00		5,22%		9,94%	
08				0,00%		0,00%	
01				0,00%		0,00%	
02				0,00%		0,00%	
09		250,00		0,00%		0,03%	
10				0,00%		0,00%	
600.03	395.621,00	299.250,00	0,76	47,89%	0,76	35,38%	
01	361.456,00	272.100,00		43,75%		32,17%	
02				0,00%		0,00%	
03				0,00%		0,00%	
04	9.050,00	8.700,00		1,10%		1,03%	
01		2.750,00		0,00%		0,33%	
02	9.050,00	5.950,00		1,10%		0,70%	
05	200,00			0,02%		0,00%	
06	23.015,00	18.450,00		2,79%		2,18%	
07				0,00%		0,00%	
08	1.900,00			0,23%		0,00%	
600.04	24.155,00	16.630,00	0,69	2,92%	0,69	1,97%	
01	655,00			0,08%		0,00%	
02	23.500,00	16.630,00		2,84%		1,97%	
600.05				0,00%		0,00%	
600.06	40.223,51	47.370,50		4,87%		5,60%	
600.07				0,00%		0,00%	
600.08	17.176,00	2.093,50		2,08%		0,25%	
	826.164,51	845.933,00	1,02	100,00%	1,02	100,00%	

TMMOB İNŞAAT MÜHENDİSLERİ ODASI
ESKİŞEHİR ŞUBE
2012 YILI TAHMİNİ - GERÇEKLEŞEN GİDER BÜTÇE ANALİZİ

		2012 Tahmini Bütçe	2012 Gerçekleşen Bütçe	ARTIŞ %
770.01	Yönetim Giderleri	0,00	592,71	
01	Profesyonel Yönetici Ücret ve Giderleri		481,63	
02	Yönetim Kurulu Oturum Ücretleri			
03	Yönetim Kurulu Üyeleri Seyahat Giderleri ve Harcırahları			
04	Yönetim Kurulu Diğer Giderleri		111,08	
770.02	Personel Giderleri	302.000,00	268.116,92	0,89
01	Personel Esas Ücretleri	197.000,00	213.957,38	
02	Personel İkramiyeleri	15.000,00	9.484,43	
03	Personel Sosyal Yardım Giderleri	25.000,00		
04	Personel Fazla Çalışma		114,00	
05	Kıdem ve İhbar Tazminatları		6.392,46	
06	SGK Primi İşçi ve İşveren Payı	65.000,00	26.764,72	
07	Sosyal Güvenlik Destek Primi İşveren Payı		11.403,93	
770.03	Dışardan Sağlanan Hizmet Alım Giderleri	220.000,00	68.062,35	0,31
01	Posta-Kargo Giderleri	10.000,00	2.940,62	
02	Haberleşme Giderleri	25.000,00	14.136,86	
03	Elektrik,Su,Yakıt, Tüketim ve Aidat Giderleri	25.000,00	14.878,07	
04	Bina Bakım ve Onarım Giderleri	60.000,00	5.740,20	
05	Büro Giderleri	50.000,00	19.567,58	
01	Kırtasiye ve Basılı Kağıt Giderleri	25.000,00	14.364,08	
02	Bilgisayar Sarf Malzeme Giderleri	15.000,00	103,00	
03	Arşivleme ve Dokümantasyon Giderleri			
04	Büro Malzemeleri Bakım ve Onarım Giderleri	3.000,00	502,50	
05	Mutfak ve Temizlik Malzemesi Giderleri	7.000,00	4.598,00	
06	Danışmanlık Giderleri	25.000,00	7.657,92	
07	Telif Hakları Giderleri			
08	Bilirkişilik Giderleri		3.111,10	
09	Diğer dışardan sağlanan hizmet alım giderleri	25.000,00	30,00	
770.04	Amaca Yönelik Giderler	96.000,00	108.564,86	1,13
01	Genel Kurul Giderleri		10.863,33	
02	Ortak Toplantı Giderleri	13.000,00	2.107,08	
03	Oda Organları, Yardımcı Organlar, Komisyon, Çalışma Gurubu Giderleri	65.000,00	2.964,44	
01	Onur Kurulu			
02	Denetleme Kurulu			
03	Danışma Kurulu			
04	Yardımcı Organlar			
05	Şube Komisyon ve Çalışma Grupları	65.000,00	2.964,44	
04	Teknik, Bilimsel, Mesleki Etkinlik Giderleri		140,50	
05	Mesleki Eğitim Giderleri	18.000,00	18.728,97	
06	Laboratuvar Giderleri			
07	genç-İMO Giderleri			
08	Diğer Amaca Yönelik Giderler		73.760,54	
770.05	Yayın Giderleri	15.000,00	200,00	0,01
01	Sürekli Yayın Giderleri	3.000,00	200,00	
02	Diğer Yayın Giderleri	12.000,00		
770.06	TMMOB Ödenti Giderleri		900,00	
770.07	Ulusal-Uluslar arası Kuruluşlara Üyelik Giderleri			
770.08	TMMOB Kurul, Komisyon ve Etkinlik Giderleri			
770.09	Çeşitli Giderler	60.500,00	45.042,66	0,74
01	Kira giderleri			
02	Şehir İçi Seyahat Giderleri	7.000,00		
03	Temsil ve ağırlama giderleri	7.500,00	4.372,24	
04	İlan giderleri	16.000,00	1.593,00	
05	Mahkeme, Noter ve İcra Giderleri	2.000,00		
06	Vergi, Resim Harç Giderleri	1.500,00	3.655,29	
07	Taşıt, Tamir, Bakım, Onarım ve Yakıt Giderleri			
08	Sigorta giderleri	5.000,00	1.600,00	
09	Gecikme zamları ve para cezaları			
10	Bağış ve yardımlar	12.000,00	100,00	
11	Gider kaydedilen demirbaşlar	2.500,00	5.349,45	
12	Banka giderleri	7.000,00	16.924,50	
13	Diğer çeşitli giderler		11.448,18	
770.11	Temsilcilik Giderleri			
770.12	KIYMET ALIMLARI	30.000,00	0,00	0,00
01	Arsa ve Araziler			
02	Binalar			
03	Tesis, Makine ve Cihazlar			
04	Taşıtlar			
05	Demirbaşlar	30.000,00		
06	Yapılmakta Olan Yatırımlar			
07	Verilen Avanslar			
TOPLAM		723.500,00	491.479,50	0,68

TMMOB İNŞAAT MÜHENDİSLERİ ODASI
ESKİŞEHİR ŞUBE
2013 YILI TAHMİNİ - GERÇEKLEŞEN GİDER BÜTÇE ANALİZİ

		2013 Tahmini Bütçe	2013 Gerçekleşen Bütçe	ARTIŞ %
770.01	Yönetim Giderleri	96.000,00	83.905,60	0,87
01	Profesyonel Yönetici Ücret ve Giderleri	79.977,07	75.372,04	
02	Yönetim Kurulu Oturum Ücretleri	6.000,00		
03	Yönetim Kurulu Üyeleri Seyahat Giderleri ve Harcırahları	3.000,00		
04	Yönetim Kurulu Diğer Giderleri	7.022,93	8.533,56	
770.02	Personel Giderleri	183.002,00	182.634,76	1,00
01	Personel Esas Ücretleri	120.000,00	114.185,44	
02	Personel İkramiyeleri	1,00		
03	Personel Sosyal Yardım Giderleri	16.000,00	14.073,24	
04	Personel Fazla Çalışma	0,00		
05	Kıdem ve İhbar Tazminatları	1,00	11.122,21	
06	SGK Primi İşçi ve İşveren Payı	47.000,00	43.253,87	
770.03	Dışardan Sağlanan Hizmet Alım Giderleri	177.746,90	64.775,61	0,36
01	Posta-Kargo Giderleri	1.000,00	779,30	
02	Haberleşme Giderleri	15.267,81	15.766,15	
03	Elektrik,Su,Yakıt, Tüketim ve Aidat Giderleri	18.000,00	13.376,46	
04	Bina Bakım ve Onarım Giderleri	110.000,00	781,71	
05	Büro Giderleri	18.508,54	19.780,58	
01	Kırtasiye ve Basılı Kağıt Giderleri	10.000,00	13.185,53	
02	Bilgisayar Sarf Malzeme Giderleri	1.000,00	562,37	
03	Arşivleme ve Dokümantasyon Giderleri	2.000,00	898,63	
04	Büro Malzemeleri Bakım ve Onarım Giderleri	542,70	672,33	
05	Mutfak ve Temizlik Malzemesi Giderleri	4.965,84	4.461,72	
06	Danışmanlık Giderleri	8.270,55	6.261,17	
07	Telif Hakları Giderleri			
08	Bilirkişilik Giderleri	5.000,00	4.572,24	
09	Diğer dışardan sağlanan hizmet alım giderleri	1.700,00	3.458,00	
770.04	Amaca Yönelik Giderler	70.748,00	53.624,65	0,76
01	Genel Kurul Giderleri	1.000,00		
02	Ortak Toplantı Giderleri	500,00	56,00	
03	Oda Organları, Yardımcı Organlar, Komisyon, Çalışma Gurubu Giderleri	500,00	753,12	
01	Onur Kurulu			
02	Denetleme Kurulu			
03	Danışma Kurulu			
04	Yardımcı Organlar			
05	Şube Komisyon ve Çalışma Grupları	500,00	753,12	
04	Teknik, Bilimsel, Mesleki Etkinlik Giderleri	3.748,00	10.968,17	
05	Mesleki Eğitim Giderleri	25.000,00	15.133,62	
06	Laboratuvar Giderleri			
07	genç-İMO Giderleri	20.000,00	17.929,74	
08	Diğer Amaca Yönelik Giderler	20.000,00	8.784,00	
770.05	Yayın Giderleri	15.190,00	8.855,00	0,58
01	Sürelî Yayın Giderleri	190,00		
02	Diğer Yayın Giderleri	15.000,00	8.855,00	
770.06	TMMOB Odenti Giderleri			
770.07	Ulusal-Uluslar arası Kuruluşlara Üyelik Giderleri			
770.08	TMMOB Kurul, Komisyon ve Etkinlik Giderleri	4.000,00	4.976,00	1,24
770.09	Çeşitli Giderler	38.973,34	30.928,19	0,79
01	Kira giderleri			
02	Şehir İçi Seyahat Giderleri	500,00	670,50	
03	Temsil ve ağırlama giderleri	9.000,00	9.302,00	
04	İlan giderleri	1.000,00	295,00	
05	Mahkeme, Noter ve İcra Giderleri		62,23	
06	Vergi, Resim Harç Giderleri	2.500,00	4.556,59	
07	Taşıt, Tamir, Bakım, Onarım ve Yakıt Giderleri			
08	Sigorta giderleri	2.500,00	2.127,41	
09	Gecikme zamları ve para cezaları			
10	Bağış ve yardımlar	1.000,00	897,90	
11	Gider kaydedilen demirbaşlar	1.000,00		
12	Banka giderleri	6.000,00	12.634,66	
13	Diğer çeşitli giderler	11.448,18	381,90	
770.11	Temsilcilik Giderleri			
770.12	KIYMET ALIMLARI	11.000,00	0,00	0,00
01	Arsa ve Araziler			
02	Binalar			
03	Tesis, Makine ve Cihazlar	10.000,00		
04	Taşıtlar			
05	Demirbaşlar	1.000,00		
06	Yapılmakta Olan Yatırımlar			
07	Verilen Avanslar			
TOPLAM		596.660,24	429.699,81	0,72

TMMOB İNŞAAT MÜHENDİSLERİ ODASI
ESKİŞEHİR ŞUBESİ
2012-2013 YILLARI TEMSİLCİLİK GİDERLERİ

TEMSİLCİLİK	2012 YILI GİDERLERİ	2013 YILI GİDERLERİ
TEMSİLCİLİĞİ YOK		
TOPLAM		

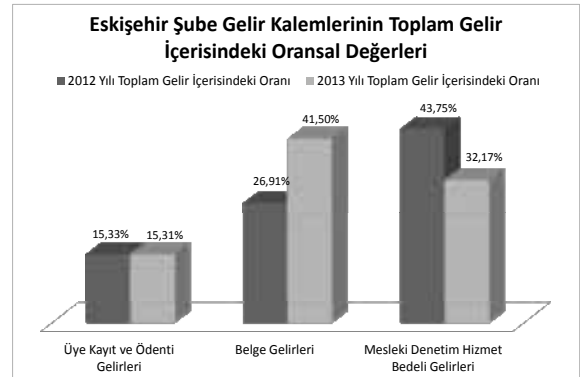
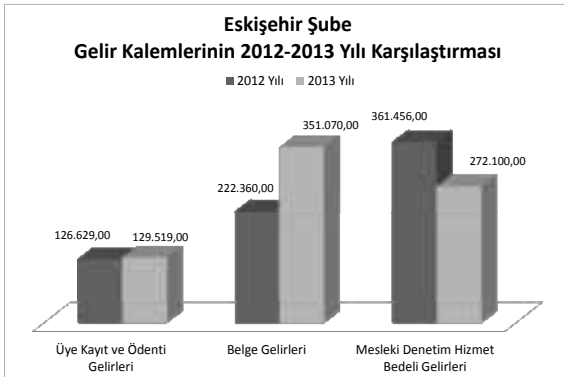
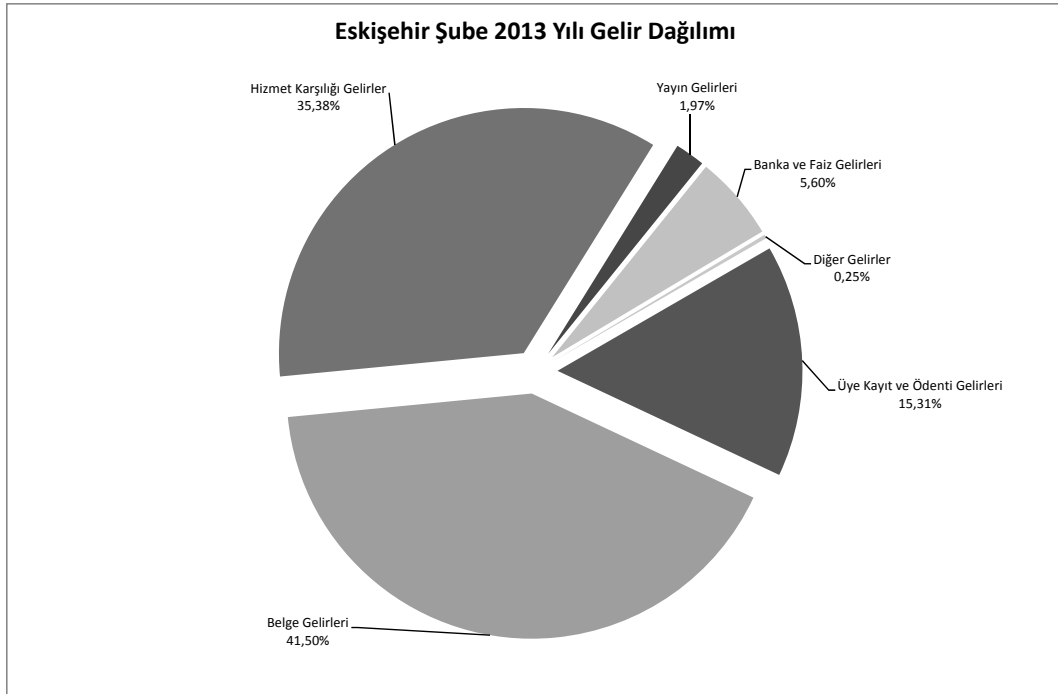
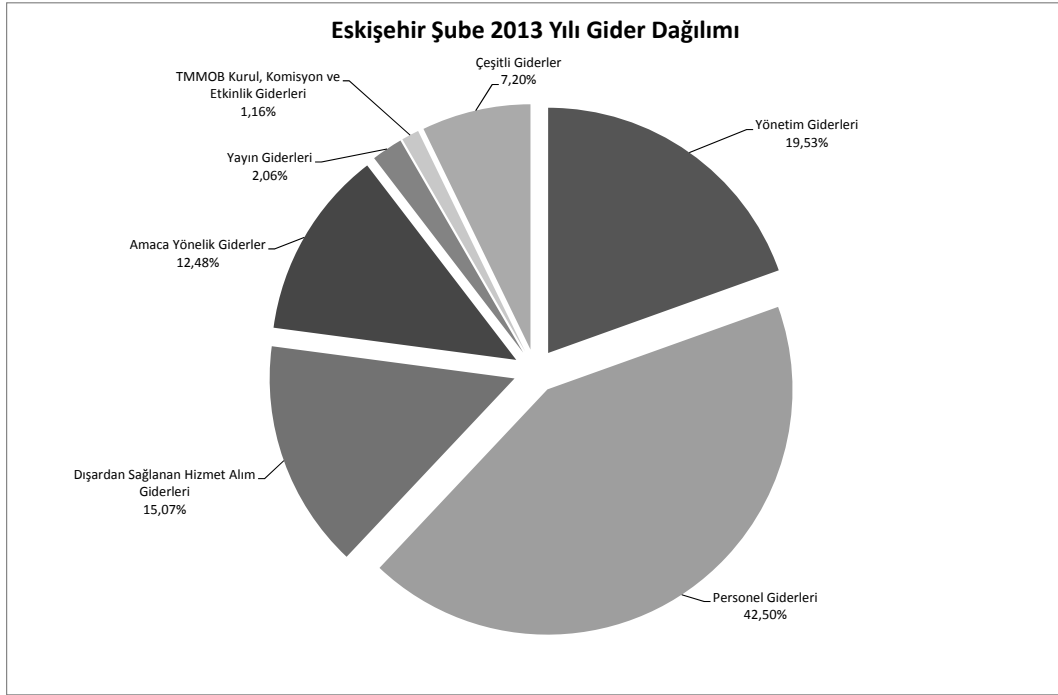

İNŞAAT MÜHENDİSLERİ ODASI
GAZIANTEP ŞUBE
31.12.2012 TARİHİ İTİBARIYLA BİLANÇO

AKTİF		PASİF
KASA HESABI	2.927,00	1.965,08
BANKALAR HESABI	455.535,77	10.687,65
KREDİ KARTI SLİPLERİ HESABI	62.607,95	13.490,87
BİNALAR HESABI	968.335,10	5.202,70
TAŞITLAR HESABI	47.043,06	1.591.796,60
DEMİRBAŞLAR HESABI	86.694,02	
	1.623.142,90	1.623.142,90
		SATICILAR HESABI
		PERSONELE BORÇLAR HESABI
		ÖDENECEK VERGİLER ve FONLAR HESABI
		ÖDENECEK SOSYAL GÜVENLİK KES.HESABI
		ÖZ VARLIKLAR HESABI

İNŞAAT MÜHENDİSLERİ ODASI
GAZIANTEP ŞUBE
31.12.2013 TARİHİ İTİBARIYLA BİLANÇO

AKTİF		PASİF
KASA HESABI	3.962,26	4.618,14
BANKALAR HESABI	413.460,11	16.108,01
KREDİ KARTI SLİPLERİ HESABI	41.245,56	8.517,46
BİNALAR HESABI	968.335,10	3.548,38
TAŞITLAR HESABI	47.043,06	1.530.164,42
DEMİRBAŞLAR HESABI	88.910,32	
	1.562.956,41	1.562.956,41
		SATICILAR HESABI
		PERSONELE BORÇLAR HESABI
		ÖDENECEK VERGİLER ve FONLAR HESABI
		ÖDENECEK SOSYAL GÜVENLİK KES.HESABI
		ÖZ VARLIKLAR HESABI

TMMOB İNŞAAT MÜHENDİSLERİ ODASI
GAZİANTEP ŞUBE
2012-2013 YILLARI KARŞILAŞTIRMALI GELİR ANALİZİ
ÜYE SAYISI:1.336

600.01	Uye Kayıt ve Ödentü Gelirleri	2012 YILI GERÇEKLEŞEN GELİR		2013 YILI GERÇEKLEŞEN GELİR		ARTIŞ ORANI	GELİR KALEMLERİNİN TOPLAM	
		138.816,00	148.962,00	148.962,00	17,16%		2012 FASİL ORANI	2013 FASİL ORANI
01	Uye Kayıt Gelirleri	2.675,00	3.640,00	3.640,00	0,33%		17,16%	24,23%
02	Uye Kimlik Yenileme Gelirleri	1.340,00	875,00	875,00	0,14%		0,17%	0,59%
03	Uye Cari Yılı Ödentü Gelirleri	74.165,00	80.710,00	80.710,00	9,17%		9,17%	13,13%
04	Uye Geçmiş Yılı Ödentü Gelirleri	60.346,00	62.832,00	62.832,00	7,46%		7,46%	10,22%
05	Geçici Üye Kayıt ve Ödentü Gelirleri	0,00			0,00%		0,00%	0,00%
06	Öğrenci Üye Kayıt Gelirleri	290,00	905,00	905,00	0,04%		0,04%	0,15%
07	Öğrenci Üye Ödentü Gelirleri				0,00%		0,00%	0,00%
600.02	Belge Gelirleri	212.765,00	235.570,00	235.570,00	1,11		26,30%	36,31%
01	Oda Kayıt Belgesi Gelirleri	32.605,00	30.100,00	30.100,00	4,03%		4,03%	4,90%
02	Proje Müellifliği Sicil Durum Belgesi Gelirleri	67.450,00	37.450,00	37.450,00	8,34%		8,34%	6,09%
03	Fennî Mesul Sicil Durum Belgesi Gelirleri	22.395,00	7.900,00	7.900,00	2,77%		2,77%	1,28%
04	Geoteknik Sorumluluğu Sicil Durum Belgesi Gelirleri				0,00%		0,00%	0,00%
05	Şantiye Şefliği Belgesi Gelirleri	26.145,00	50.300,00	50.300,00	3,23%		3,23%	8,18%
06	SİM Belgesi Gelirleri	14.400,00	21.700,00	21.700,00	1,78%		1,78%	3,53%
01	SİM Belgesi Kayıt Gelirleri	4.200,00	7.700,00	7.700,00	1,25%		0,52%	1,25%
02	SİM Belgesi Yenileme Gelirleri	10.200,00	14.000,00	14.000,00	1,26%		1,26%	2,28%
07	İşyeri Tescil Belgesi Gelirleri	49.770,00	87.520,00	87.520,00	6,15%		6,15%	14,23%
01	İşyeri Tescil Belgesi Kayıt Gelirleri	5.600,00	13.650,00	13.650,00	0,69%		0,69%	2,22%
02	İşyeri Tescil Belgesi Onay Gelirleri	44.170,00	73.870,00	73.870,00	5,46%		5,46%	12,01%
08	Yetkinlik Belgelendirme Gelirleri						0,00%	0,00%
01	Yetkinlik Belgelendirme Başvuru Gelirleri						0,00%	0,00%
02	Yetkinlik Belgelendirme Ödentü Gelirleri						0,00%	0,00%
09	Bilirkişilik Yetki Belgesi Onay Gelirleri		600,00	600,00	0,00%		0,00%	0,10%
10	Diğer Belge Gelirleri				0,00%		0,00%	0,00%
600.03	Hizmet Karşılığı Gelirler	373.065,18	150.290,00	150.290,00	0,40		46,12%	24,44%
01	Mesleki Denetim Hizmet Bedeli Gelirleri	358.099,00	104.100,00	104.100,00			44,27%	16,93%
02	Zemin ve Temel Etüt Raporları İçin Mes.Den.Hiz.Bedeli Gelirleri						0,00%	0,00%
03	Laboratuvar Hizmet Gelirleri						0,00%	0,00%
04	Bilirkişilik Hizmet Gelirleri	14.966,18	33.450,00	33.450,00			1,85%	5,44%
01	Kamulaştırma Bilirkişiliği Başvuru Gelirleri	14.966,18	5.250,00	5.250,00			0,00%	0,85%
02	Diğer Bilirkişilik Hizmet Gelirleri		28.200,00	28.200,00			1,85%	4,59%
05	Teknik, Bilimsel, Mesleki Etkinlik Gelirleri	7.440,00	11.300,00	11.300,00			0,00%	0,23%
06	Meslek İçi Eğitim Gelirleri						0,00%	1,84%
07	Mesleki Yarışmalarda Derece ve Mansiyon Kazananların Ödülleri ile Jüriye Üye Seçilenlerin Alacakları Ücretlerin %5'i,						0,00%	0,00%
08	Diğer Hizmet Karşılığı Gelirler						0,00%	0,00%
600.04	Yayın Gelirleri	26.870,00	35.965,00	35.965,00	1,34		3,32%	5,85%
01	Süreli Yayın Gelirleri		100,00	100,00			0,00%	0,02%
02	Diğer Yayın Gelirleri	26.870,00	35.865,00	35.865,00			3,32%	5,83%
600.05	Kira Gelirleri	6.400,00	7.978,00	7.978,00			0,79%	1,30%
600.06	Banka ve Faiz Gelirleri	18.933,49	29.567,93	29.567,93			2,34%	4,81%
600.07	Bağış ve Yardım Gelirleri	2.200,00	5.840,00	5.840,00			0,27%	0,95%
600.08	Diğer Gelirler	29.856,83	678,00	678,00			3,69%	0,11%
	TOPLAM	808.906,50	614.850,93	614.850,93	0,76		100,00%	100,00%

TMMOB İNŞAAT MÜHENDİSLERİ ODASI
GAZİANTEP ŞUBE
2012 YILI TAHMİNİ - GERÇEKLEŞEN GİDER BÜTÇE ANALİZİ

		2012 Tahmini Bütçe	2012 Gerçekleşen Bütçe	ARTIŞ %
770.01	Yönetim Giderleri	5.000,00	8.213,46	1,64
01	Profesyonel Yönetici Ücret ve Giderleri			
02	Yönetim Kurulu Oturum Ücretleri		4.647,86	
03	Yönetim Kurulu Üyeleri Seyahat Giderleri ve Harcırahları		2.194,80	
04	Yönetim Kurulu Diğer Giderleri	5.000,00	1.370,80	
770.02	Personel Giderleri	250.250,00	235.837,37	0,94
01	Personel Esas Ücretleri	195.000,00	193.669,62	
02	Personel İkramiyeleri	16.250,00		
03	Personel Sosyal Yardım Giderleri		1.647,41	
04	Personel Fazla Çalışma			
05	Kıdem ve İhbar Tazminatları			
06	SGK Primi İşçi ve İşveren Payı	39.000,00	40.520,34	
07	Sosyal Güvenlik Destek Primi İşveren Payı			
770.03	Dışardan Sağlanan Hizmet Alım Giderleri	98.000,00	107.834,10	1,10
01	Posta-Kargo Giderleri	6.000,00	5.853,31	
02	Haberleşme Giderleri	13.500,00	12.617,45	
03	Elektrik,Su,Yakıt, Tüketim ve Aidat Giderleri	14.000,00	15.509,03	
04	Bina Bakım ve Onarım Giderleri	9.000,00	13.923,82	
05	Büro Giderleri	21.500,00	22.610,39	
01	Kırtasiye ve Basılı Kağıt Giderleri	7.000,00	5.435,55	
02	Bilgisayar Sarf Malzeme Giderleri	3.000,00	6.501,94	
03	Arşivleme ve Dokümantasyon Giderleri	5.000,00	3.824,15	
04	Büro Malzemeleri Bakım ve Onarım Giderleri	2.000,00	2.366,54	
05	Mutfak ve Temizlik Malzemesi Giderleri	4.500,00	4.482,21	
06	Danışmanlık Giderleri	4.000,00		
07	Telif Hakları Giderleri			
08	Bilirkişilik Giderleri			
09	Diğer dışardan sağlanan hizmet alım giderleri	30.000,00	37.320,10	
770.04	Amaca Yönelik Giderler	23.500,00	34.273,83	1,46
01	Genel Kurul Giderleri	5.000,00	9.972,00	
02	Ortak Toplantı Giderleri	1.500,00		
03	Oda Organları, Yardımcı Organlar, Komisyon, Çalışma Gurubu Giderleri	3.000,00	910,97	
01	Onur Kurulu			
02	Denetleme Kurulu			
03	Danışma Kurulu			
04	Yardımcı Organlar			
05	Şube Komisyon ve Çalışma Grupları	3.000,00	910,97	
04	Teknik, Bilimsel, Mesleki Etkinlik Giderleri	5.000,00		
05	Mesleki Eğitim Giderleri	5.000,00	8.088,07	
06	Laboratuvar Giderleri	2.000,00	59,00	
07	genç-İMO Giderleri			
08	Diğer Amaca Yönelik Giderler	2.000,00	15.243,79	
770.05	Yayın Giderleri	6.000,00	300,00	0,05
01	Süreli Yayın Giderleri	5.000,00		
02	Diğer Yayın Giderleri	1.000,00	300,00	
770.06	TMMOB Ödenti Giderleri	5.000,00	660,00	0,13
770.07	Ulusal-Uluslar arası Kuruluşlara Üyelik Giderleri			
770.08	TMMOB Kurul, Komisyon ve Etkinlik Giderleri			
770.09	Çeşitli Giderler	48.100,00	53.416,46	1,11
01	Kira giderleri			
02	Şehir İçi Seyahat Giderleri	3.100,00	4.697,14	
03	Temsil ve ağırlama giderleri	11.000,00	15.386,90	
04	İlan giderleri	9.000,00	9.861,00	
05	Mahkeme, Noter ve İcra Giderleri	1.000,00		
06	Vergi, Resim Harç Giderleri	8.000,00	5.900,82	
07	Taahhüt, Tamir, Bakım, Onarım ve Yakıt Giderleri			
08	Sigorta giderleri	5.000,00	4.852,89	
09	Gecikme zamları ve para cezaları			
10	Bağış ve yardımlar	1.500,00	490,00	
11	Gider kaydedilen demirbaşlar	2.000,00	498,20	
12	Banka giderleri	3.500,00	5.606,34	
13	Diğer çeşitli giderler	4.000,00	6.123,17	
770.11	Temsilcilik Giderleri			
770.12	KIYMET ALIMLARI	70.150,00	67.839,26	0,97
01	Arsa ve Araziler			
02	Binalar			
03	Tesis, Makine ve Cihazlar			
04	Taahhütler	54.900,00	47.043,06	
05	Demirbaşlar	15.250,00	20.796,20	
06	Yapılmakta Olan Yatırımlar			
07	Verilen Avanslar			
TOPLAM		506.000,00	508.374,48	1,00

TMMOB İNŞAAT MÜHENDİSLERİ ODASI
GAZİANTEP ŞUBE
2013 YILI TAHMİNİ - GERÇEKLEŞEN GİDER BÜTÇE ANALİZİ

		2013 Tahmini Bütçe	2013 Gerçekleşen Bütçe	ARTIŞ %
770.01	Yönetim Giderleri	9.564,80	6.990,27	0,73
01	Profesyonel Yönetici Ücret ve Giderleri			
02	Yönetim Kurulu Oturum Ücretleri	6.000,00	5.982,72	
03	Yönetim Kurulu Üyeleri Seyahat Giderleri ve Harcırahları	2.194,00		
04	Yönetim Kurulu Diğer Giderleri	1.370,80	1.007,55	
770.02	Personel Giderleri	282.001,00	253.097,11	0,90
01	Personel Esas Ücretleri	160.000,00	142.790,93	
02	Personel İkramiyeleri	1,00		
03	Personel Sosyal Yardım Giderleri	14.000,00	8.299,50	
04	Personel Fazla Çalışma			
05	Kıdem ve İhbar Tazminatları	50.000,00	51.705,41	
06	SGK Primi İşçi ve İşveren Payı	58.000,00	50.301,27	
770.03	Dışardan Sağlanan Hizmet Alım Giderleri	99.934,68	87.064,87	0,87
01	Posta-Kargo Giderleri	6.321,57	2.228,14	
02	Haberleşme Giderleri	20.000,00	18.269,80	
03	Elektrik,Su,Yakıt, Tüketim ve Aidat Giderleri	16.749,75	15.079,98	
04	Bina Bakım ve Onarım Giderleri	10.000,00	5.647,57	
05	Büro Giderleri	26.863,36	17.848,18	
01	Kırtasiye ve Basılı Kağıt Giderleri	5.870,39	2.740,54	
02	Bilgisayar Sarf Malzeme Giderleri	7.022,10	4.933,40	
03	Arşivleme ve Dokümantasyon Giderleri	4.130,08	2.464,50	
04	Büro Malzemeleri Bakım ve Onarım Giderleri	5.000,00	2.778,57	
05	Mutfak ve Temizlik Malzemesi Giderleri	4.840,79	4.931,17	
06	Danışmanlık Giderleri	0,00	13.307,16	
07	Telif Hakları Giderleri	0,00		
08	Bilirkişilik Giderleri	0,00	12.484,05	
09	Diğer dışardan sağlanan hizmet alım giderleri	20.000,00	2.199,99	
770.04	Amaca Yönelik Giderler	59.753,18	47.130,49	0,79
01	Genel Kurul Giderleri	1.000,00		
02	Ortak Toplantı Giderleri	0,00		
03	Oda Organları, Yardımcı Organlar, Komisyon, Çalışma Gurubu Giderleri	665,11	1.286,50	
01	Onur Kurulu			
02	Denetleme Kurulu			
03	Danışma Kurulu			
04	Yardımcı Organlar			
05	Şube Komisyon ve Çalışma Grupları	665,11	1.286,50	
04	Teknik, Bilimsel, Mesleki Etkinlik Giderleri	12.000,00	5.700,50	
05	Mesleki Eğitim Giderleri	8.088,07	12.790,50	
06	Laboratuvar Giderleri	0,00		
07	genç-İMO Giderleri	8.000,00	3.860,81	
08	Diğer Amaca Yönelik Giderler	30.000,00	23.492,18	
770.05	Yayın Giderleri	12.000,00	8.240,00	0,69
01	Sürelili Yayın Giderleri	2.000,00		
02	Diğer Yayın Giderleri	10.000,00	8.240,00	
770.06	TMMOB Odenti Giderleri	0,00		
770.07	Ulusal-Uluslar arası Kuruluşlara Üyelik Giderleri	0,00		
770.08	TMMOB Kurul, Komisyon ve Etkinlik Giderleri	5.000,00	5.590,60	1,12
770.09	Çeşitli Giderler	56.262,09	35.618,96	0,63
01	Kira giderleri			
02	Şehir İçi Seyahat Giderleri	2.000,00	700,00	
03	Temsil ve ağırlama giderleri	10.000,00	9.163,65	
04	İlan giderleri	2.500,00	3.499,00	
05	Mahkeme, Noter ve İcra Giderleri	500,00	119,90	
06	Vergi, Resim Harç Giderleri	6.372,89	4.180,64	
07	Taşıt, Tamir, Bakım, Onarım ve Yakıt Giderleri	5.000,00	5.572,35	
08	Sigorta giderleri	5.241,12	2.279,16	
09	Gecikme zamları ve para cezaları			
10	Bağış ve yardımlar			
11	Gider kaydedilen demirbaşlar	498,20		
12	Banka giderleri	6.000,00	5.996,40	
13	Diğer çeşitli giderler	7.000,00	4.107,86	
770.11	Temsilcilik Giderleri			
770.12	KIYMET ALIMLARI	3.000,00	2.215,00	0,74
01	Arsa ve Araziler			
02	Binalar			
03	Tesis, Makine ve Cihazlar			
04	Taşıtlar			
05	Demirbaşlar	3.000,00	2.215,00	
06	Yapılmakta Olan Yatırımlar			
07	Verilen Avanslar			
TOPLAM		527.515,75	445.947,30	0,85

**TMMOB İNŞAAT MÜHENDİSLERİ ODASI
GAZİANTEP ŞUBESİ
2012-2013 YILLARI TEMSİLCİLİK GİDERLERİ**

TEMSİLCİLİK	2012 YILI GİDERLERİ	2013 YILI GİDERLERİ
TEMSİLCİLİĞİ YOK		
TOPLAM		

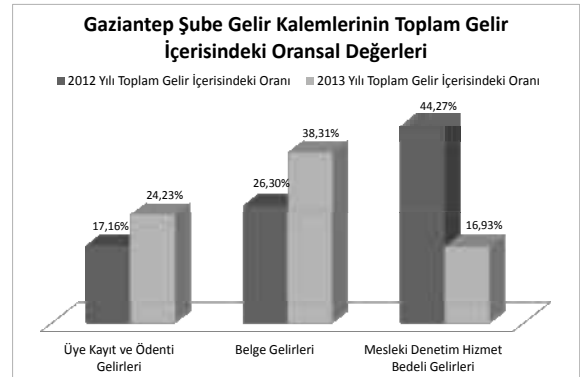
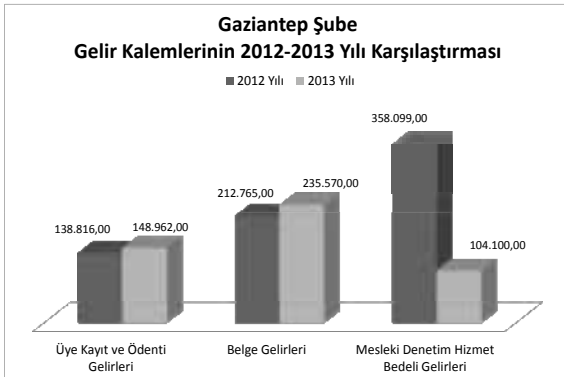
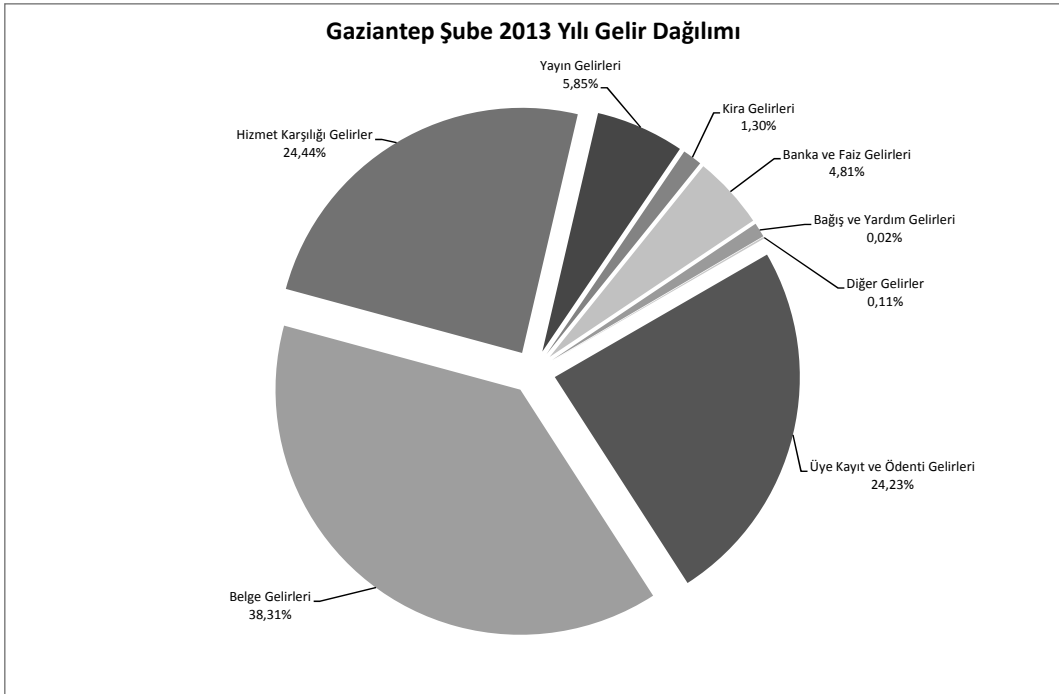
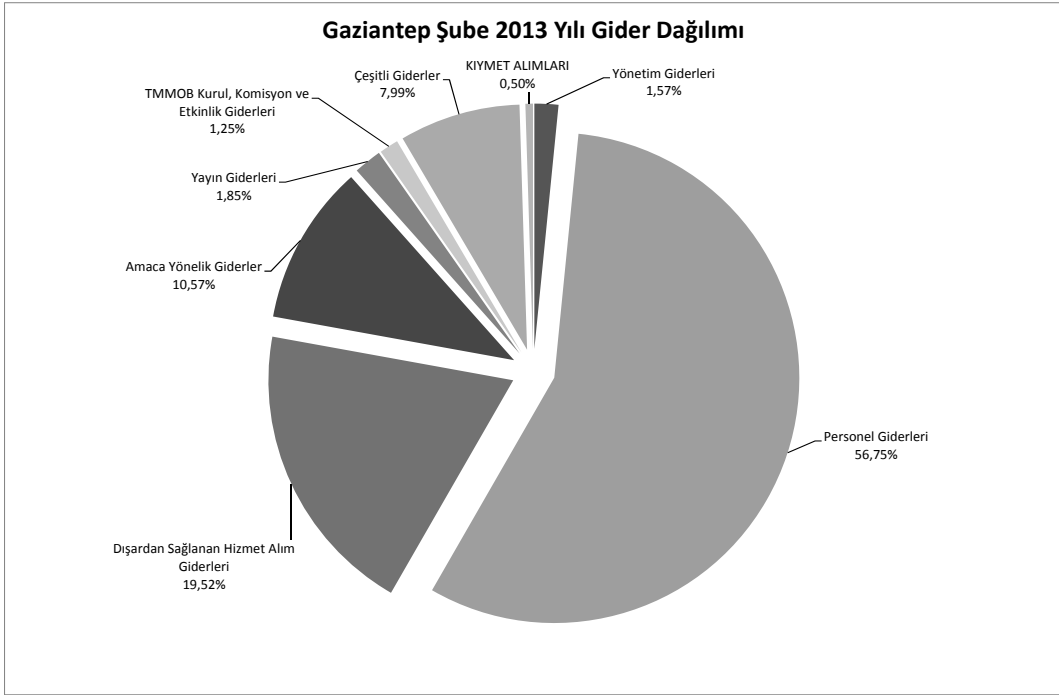

İNŞAAT MÜHENDİSLERİ ODASI
HATAY ŞUBE
31.12.2012 TARİHİ İTİBARIYLA BİLANÇOSU

AKTİF		PASİF
KASA HESABI	2.109,70	1.853,77
BANKALAR HESABI	192.601,97	60.000,00
KREDİ KARTI SLİPLERİ HESABI	46.405,10	5.815,62
DİĞER MENKUL KIYMETLER HESABI	64.150,32	5.666,79
DİĞER ÇEŞİTLİ ALACAKLAR HESABI	9.349,86	653.879,34
ARAZİ VE ARSALAR HESABI	128.300,12	
TESİS MAKİNA VE CİHAZLAR HESABI	6.161,16	
DEMİRBAŞLAR HESABI	124.580,91	
YAPILMAKTA OLAN YATIRIMLAR HESABI	153.556,38	
	727.215,52	727.215,52

İNŞAAT MÜHENDİSLERİ ODASI
HATAY ŞUBE
31.12.2013 TARİHİ İTİBARIYLA BİLANÇOSU

AKTİF		PASİF
KASA HESABI	5.916,76	613,40
BANKALAR HESABI	249.781,19	60.000,00
KREDİ KARTI SLİPLERİ HESABI	12.751,56	6.372,62
DİĞER MENKUL KIYMETLER HESABI	19.899,02	3.717,12
DİĞER ÇEŞİTLİ ALACAKLAR HESABI	2.945,86	633.189,82
ARAZİ VE ARSALAR HESABI	128.300,12	
TESİS MAKİNA VE TECHİZAT	6.161,16	
DEMİRBAŞLAR HESABI	124.580,91	
YAPILMAKTA OLAN YATIRIMLAR HESABI	153.556,38	
	703.892,96	703.892,96

TMMOB İNŞAAT MÜHENDİSLERİ ODASI
HATAY ŞUBE
2012-2013 YILLARI KARŞILAŞTIRMALI GELİR ANALİZİ
ÜYE SAYISI:938

	2012 YILI GERÇEKLEŞEN GELİR		2013 YILI GERÇEKLEŞEN GELİR		ARTIŞ ORANI	GELİR KALEMLERİNİN TOPLAM	
	2012 YILI GERÇEKLEŞEN GELİR	2012 YILI GERÇEKLEŞEN GELİR	2013 YILI GERÇEKLEŞEN GELİR	2013 YILI GERÇEKLEŞEN GELİR		2012 FASİL ORANI	2013 FASİL ORANI
600.01	107.345,00	107.345,00	81.447,00	81.447,00	0,76	15,28%	16,63%
01	1.690,00	1.690,00	1.855,00	1.855,00		0,24%	0,38%
02	590,00	590,00	280,00	280,00		0,08%	0,06%
03	53.521,00	53.521,00	48.350,00	48.350,00		7,62%	9,87%
04	51.454,00	51.454,00	30.862,00	30.862,00		7,32%	6,30%
05						0,00%	0,00%
06	90,00	90,00	100,00	100,00		0,01%	0,02%
07						0,00%	0,00%
600.02	190.830,00	190.830,00	236.650,00	236.650,00	1,24	27,16%	48,32%
01	21.325,00	21.325,00	19.460,00	19.460,00		3,03%	3,97%
02	76.160,00	76.160,00	78.850,00	78.850,00		10,84%	16,10%
03	2.395,00	2.395,00	2.000,00	2.000,00		0,34%	0,41%
04	85,00	85,00				0,01%	0,00%
05	9.165,00	9.165,00	5.200,00	5.200,00		1,30%	1,06%
06	20.800,00	20.800,00	23.800,00	23.800,00		2,96%	4,86%
01	8.000,00	8.000,00	5.950,00	5.950,00		1,14%	1,21%
02	12.800,00	12.800,00	17.850,00	17.850,00		1,82%	3,64%
07	60.900,00	60.900,00	107.340,00	107.340,00		8,67%	21,92%
01	16.450,00	16.450,00	11.700,00	11.700,00		2,34%	2,39%
02	44.450,00	44.450,00	95.640,00	95.640,00		6,33%	19,53%
08						0,00%	0,00%
01						0,00%	0,00%
02						0,00%	0,00%
09						0,00%	0,00%
10						0,00%	0,00%
600.03	390.358,82	390.358,82	137.409,00	137.409,00	0,35	55,55%	28,06%
01	372.173,00	372.173,00	128.374,00	128.374,00		52,96%	26,21%
02						0,00%	0,00%
03						0,00%	0,00%
04	7.097,82	7.097,82	9.035,00	9.035,00		1,07%	1,84%
01			2.250,00	2.250,00		0,00%	0,46%
02	7.097,82	7.097,82	6.785,00	6.785,00		1,01%	1,39%
05						0,00%	0,00%
06	11.088,00	11.088,00				1,58%	0,00%
07						0,00%	0,00%
08						0,00%	0,00%
600.04	6.243,00	6.243,00	12.535,00	12.535,00	2,01	0,89%	2,56%
01						0,00%	0,00%
02	6.243,00	6.243,00	12.535,00	12.535,00		0,89%	2,56%
600.05			5.500,00	5.500,00		0,00%	1,12%
600.06			16.226,47	16.226,47		1,07%	3,31%
600.07						0,00%	0,00%
600.08	387,00	387,00				0,06%	0,00%
	702.703,49	702.703,49	489.767,47	489.767,47	0,70	100,00%	100,00%

TMMOB İNŞAAT MÜHENDİSLERİ ODASI
HATAY ŞUBE
2012 YILI TAHMİNİ - GERÇEKLEŞEN GİDER BÜTÇE ANALİZİ

		2012 Tahmini Bütçe	2012 Gerçekleşen Bütçe	ARTIŞ %
770.01	Yönetim Giderleri	11.700,00	15.159,88	1,30
01	Profesyonel Yönetici Ücret ve Giderleri			
02	Yönetim Kurulu Oturum Ücretleri	8.100,00	10.767,53	
03	Yönetim Kurulu Üyeleri Seyahat Giderleri ve Harcırahları	100,00		
04	Yönetim Kurulu Diğer Giderleri	3.500,00	4.392,35	
770.02	Personel Giderleri	114.000,00	175.753,73	1,54
01	Personel Esas Ücretleri	90.000,00	147.812,19	
02	Personel İkramiyeleri	8.000,00	6.293,84	
03	Personel Sosyal Yardım Giderleri	3.000,00	245,00	
04	Personel Fazla Çalışma		42,53	
05	Kıdem ve İhbar Tazminatları			
06	SGK Primi İşçi ve İşveren Payı	13.000,00	21.360,17	
07	Sosyal Güvenlik Destek Primi İşveren Payı			
770.03	Dışardan Sağlanan Hizmet Alım Giderleri	30.550,00	50.456,11	1,65
01	Posta-Kargo Giderleri	1.000,00	4.219,94	
02	Haberleşme Giderleri	4.800,00	6.004,05	
03	Elektrik,Su,Yakıt, Tüketim ve Aidat Giderleri	10.000,00	21.246,74	
04	Bina Bakım ve Onarım Giderleri	100,00	4.332,51	
05	Büro Giderleri	6.900,00	6.886,52	
01	Kırtasiye ve Basılı Kağıt Giderleri	1.500,00	1.131,52	
02	Bilgisayar Sarf Malzeme Giderleri	1.450,00	885,91	
03	Arşivleme ve Dokümantasyon Giderleri			
04	Büro Malzemeleri Bakım ve Onarım Giderleri	450,00	683,00	
05	Mutfak ve Temizlik Malzemesi Giderleri	3.500,00	4.186,09	
06	Danışmanlık Giderleri	7.500,00	6.655,20	
07	Telif Hakları Giderleri			
08	Bilirkişilik Giderleri		1.111,15	
09	Diğer dışardan sağlanan hizmet alım giderleri	250,00		
770.04	Amaca Yönelik Giderler	32.200,00	19.691,95	0,61
01	Genel Kurul Giderleri			
02	Ortak Toplantı Giderleri	7.000,00	299,53	
03	Oda Organları, Yardımcı Organlar, Komisyon, Çalışma Gurubu Giderleri	100,00	0,00	
01	Onur Kurulu			
02	Denetleme Kurulu			
03	Danışma Kurulu			
04	Yardımcı Organlar			
05	Şube Komisyon ve Çalışma Grupları	100,00		
04	Teknik, Bilimsel, Mesleki Etkinlik Giderleri	15.000,00	2.658,00	
05	Mesleki Eğitim Giderleri	10.000,00	9.966,62	
06	Laboratuvar Giderleri			
07	genç-İMO Giderleri	100,00		
08	Diğer Amaca Yönelik Giderler		6.767,80	
770.05	Yayın Giderleri	900,00	2.820,00	3,13
01	Sürekli Yayın Giderleri	200,00		
02	Diğer Yayın Giderleri	700,00	2.820,00	
770.06	TMMOB Ödenti Giderleri		1.835,88	
770.07	Ulusal-Uluslar arası Kuruluşlara Üyelik Giderleri			
770.08	TMMOB Kurul, Komisyon ve Etkinlik Giderleri			
770.09	Çeşitli Giderler	8.200,00	41.164,56	5,02
01	Kira giderleri			
02	Şehir İçi Seyahat Giderleri			
03	Temsil ve ağırlama giderleri	2.500,00	29.105,74	
04	İlan giderleri	300,00		
05	Mahkeme, Noter ve İcra Giderleri		239,48	
06	Vergi, Resim Harç Giderleri	800,00	5.784,71	
07	Taahhüt, Tamir, Bakım, Onarım ve Yakıt Giderleri			
08	Sigorta giderleri	500,00	2.791,84	
09	Gecikme zamları ve para cezaları			
10	Bağış ve yardımlar			
11	Gider kaydedilen demirbaşlar		673,40	
12	Banka giderleri	4.000,00	2.189,39	
13	Diğer çeşitli giderler	100,00	380,00	
770.11	Temsilcilik Giderleri	101.265,00	57.365,33	0,57
770.12	KIYMET ALIMLARI	35.000,00	168.369,50	4,81
01	Arsa ve Araziler			
02	Binalar			
03	Tesis, Makine ve Cihazlar			
04	Taahhütler			
05	Demirbaşlar	35.000,00	14.813,12	
06	Yapılmakta Olan Yatırımlar		153.556,38	
07	Verilen Avanslar			
TOPLAM		333.815,00	532.616,94	1,60

TMMOB İNŞAAT MÜHENDİSLERİ ODASI
HATAY ŞUBE
2013 YILI TAHMİNİ - GERÇEKLEŞEN GİDER BÜTÇE ANALİZİ

		2013 Tahmini Bütçe	2013 Gerçekleşen Bütçe	ARTIŞ %
770.01	Yönetim Giderleri	11.500,00	8.568,32	0,75
01	Profesyonel Yönetici Ücret ve Giderleri			
02	Yönetim Kurulu Oturum Ücretleri	6.000,00	4.647,86	
03	Yönetim Kurulu Üyeleri Seyahat Giderleri ve Harcırahları	3.000,00	1.007,96	
04	Yönetim Kurulu Diğer Giderleri	2.500,00	2.912,50	
770.02	Personel Giderleri	172.201,00	170.933,63	0,99
01	Personel Esas Ücretleri	116.000,00	115.567,02	
02	Personel İkramiyeleri	1,00		
03	Personel Sosyal Yardım Giderleri	4.200,00	3.893,99	
04	Personel Fazla Çalışma			
05	Kıdem ve İhbar Tazminatları	10.000,00	11.590,14	
06	SGK Primi İşçi ve İşveren Payı	42.000,00	39.882,48	
770.03	Dışardan Sağlanan Hizmet Alım Giderleri	46.500,00	42.037,32	0,90
01	Posta-Kargo Giderleri	1.350,00	855,67	
02	Haberleşme Giderleri	6.500,00	5.891,80	
03	Elektrik,Su,Yakıt, Tüketim ve Aidat Giderleri	15.000,00	10.789,58	
04	Bina Bakım ve Onarım Giderleri	5.000,00	6.962,01	
05	Büro Giderleri	6.650,00	4.521,25	
01	Kırtasiye ve Basılı Kağıt Giderleri	2.500,00	1.526,20	
02	Bilgisayar Sarf Malzeme Giderleri	500,00	326,82	
03	Arşivleme ve Dokümantasyon Giderleri		300,00	
04	Büro Malzemeleri Bakım ve Onarım Giderleri	150,00	98,14	
05	Mutfak ve Temizlik Malzemesi Giderleri	3.500,00	2.270,09	
06	Danışmanlık Giderleri	7.500,00	7.779,15	
07	Telif Hakları Giderleri			
08	Bilirkişilik Giderleri	4.500,00	3.077,86	
09	Diğer dışardan sağlanan hizmet alım giderleri		2.160,00	
770.04	Amaca Yönelik Giderler	22.200,00	20.512,53	0,92
01	Genel Kurul Giderleri	1.000,00		
02	Ortak Toplantı Giderleri	2.000,00	2.203,49	
03	Oda Organları, Yardımcı Organlar, Komisyon, Çalışma Gurubu Giderleri	100,00	43,00	
01	Onur Kurulu			
02	Denetleme Kurulu			
03	Danışma Kurulu			
04	Yardımcı Organlar			
05	Şube Komisyon ve Çalışma Grupları	100,00	43,00	
04	Teknik, Bilimsel, Mesleki Etkinlik Giderleri	2.000,00	1.001,79	
05	Mesleki Eğitim Giderleri	10.000,00	4.525,45	
06	Laboratuvar Giderleri			
07	genç-İMO Giderleri	600,00		
08	Diğer Amaca Yönelik Giderler	6.500,00	12.738,80	
770.05	Yayın Giderleri	7.000,00	6.365,00	0,91
01	Sürelili Yayın Giderleri	0,00		
02	Diğer Yayın Giderleri	7.000,00	6.365,00	
770.06	TMMOB Odenti Giderleri			
770.07	Ulusal-Uluslar arası Kuruluşlara Üyelik Giderleri			
770.08	TMMOB Kurul, Komisyon ve Etkinlik Giderleri		1.032,50	
770.09	Çeşitli Giderler	9.715,19	10.241,04	1,05
01	Kira giderleri			
02	Şehir İçi Seyahat Giderleri	100,00		
03	Temsil ve ağırlama giderleri	3.500,00	3.397,00	
04	İlan giderleri			
05	Mahkeme, Noter ve İcra Giderleri	400,00		
06	Vergi, Resim Harç Giderleri	750,00	1.099,30	
07	Taşıt, Tamir, Bakım, Onarım ve Yakıt Giderleri	250,00	300,00	
08	Sigorta giderleri	3.015,19	2.271,39	
09	Gecikme zamları ve para cezaları			
10	Bağış ve yardımlar			
11	Gider kaydedilen demirbaşlar		60,00	
12	Banka giderleri	1.500,00	2.942,35	
13	Diğer çeşitli giderler	200,00	171,00	
770.11	Temsilcilik Giderleri	70.000,00	56.704,45	0,81
770.12	KIYMET ALIMLARI	6.500,00	0,00	0,00
01	Arsa ve Araziler			
02	Binalar			
03	Tesis, Makine ve Cihazlar			
04	Taşıtlar			
05	Demirbaşlar	6.500,00		
06	Yapılmakta Olan Yatırımlar			
07	Verilen Avanslar			
TOPLAM		345.616,19	316.394,79	0,92

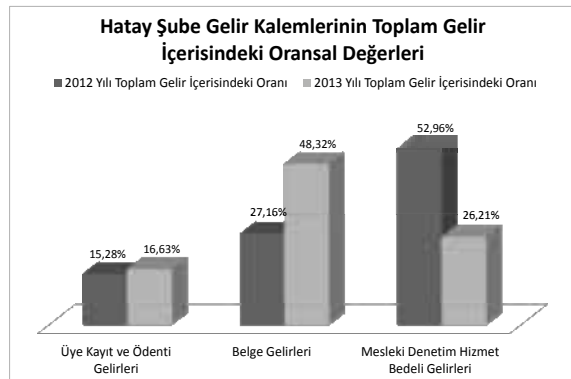
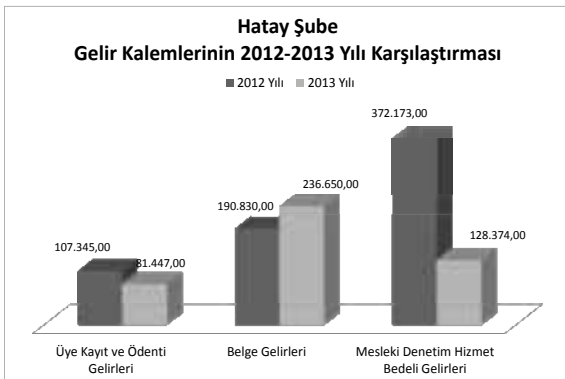
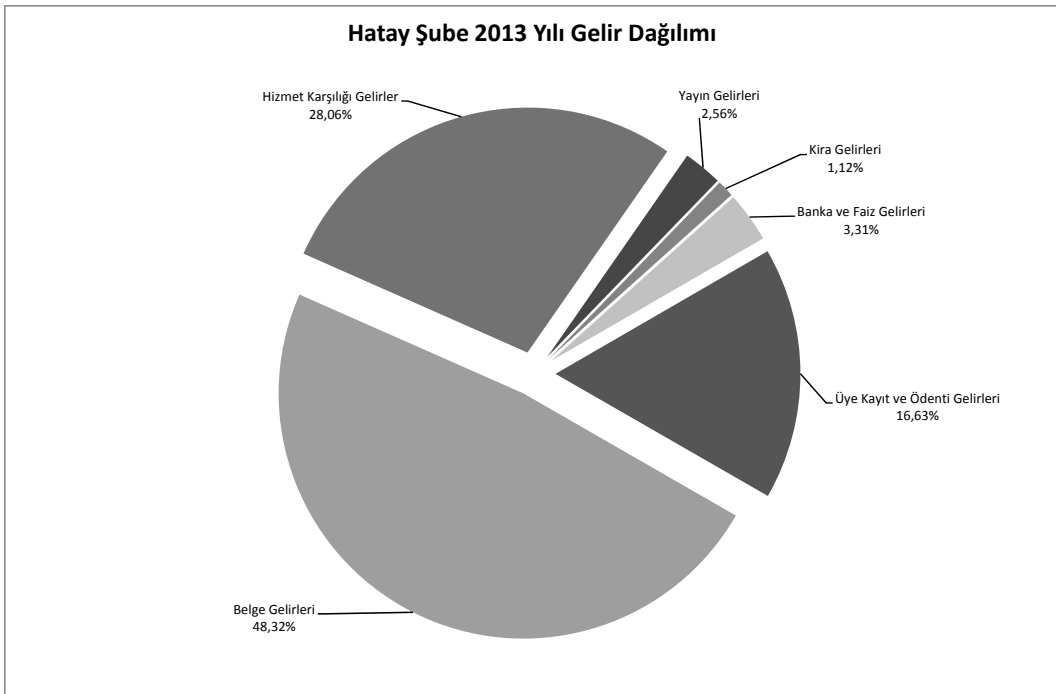
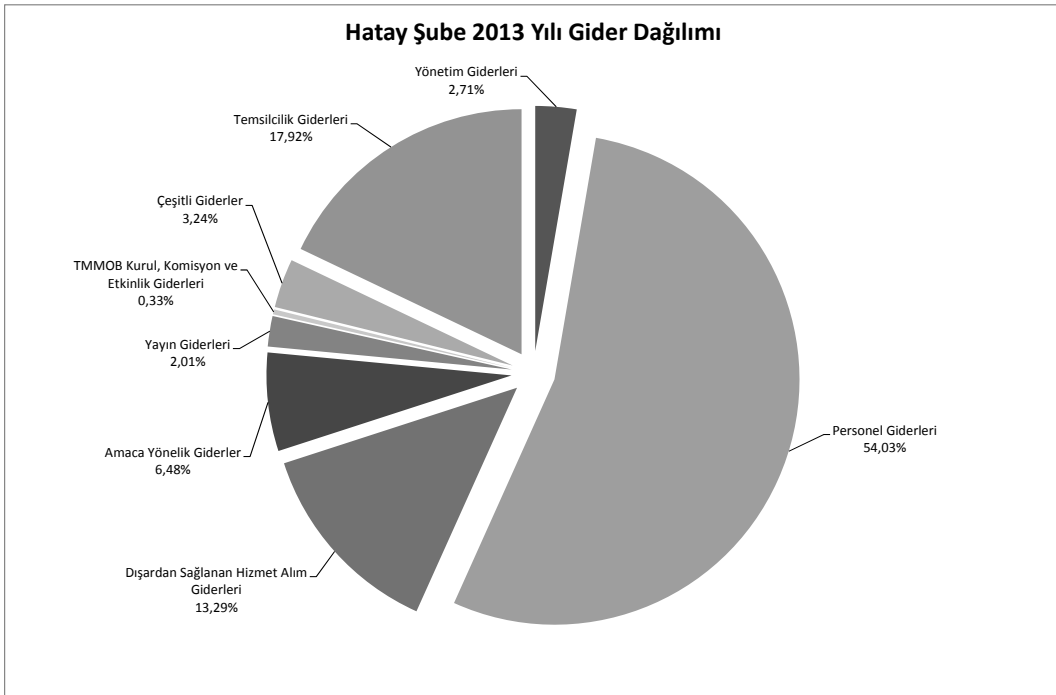

İNŞAAT MÜHENDİSLERİ ODASI
İSTANBUL ŞUBE
31.12.2012 TARİHİ İTİBARIYLA BİLANÇOSU

AKTİF		PASİF
KASA HESABI	5.429,24	-87.956,19
BANKALAR HESABI	504.490,15	1.912,00
KREDİ KARTI SLİPLERİ HESABI	415.369,09	1.498.003,77
DiĞER MENKUL KIYMETLER HESABI	641.399,46	91.517,34
PERSONEL AVANSLARI HESABI	258,00	38.791,05
İŞ AVANSALIR HESABI	2.000,00	5.262.657,23
BİNALAR HESABI	2.403.310,40	
TAŞITLAR HESABI	98.146,68	
DEMİRBAŞLAR HESABI	136.881,79	
YAPILMAKTA OLAN YATIRIMLAR HESABI	2.597.840,39	
	6.805.125,20	6.805.125,20

İNŞAAT MÜHENDİSLERİ ODASI
İSTANBUL ŞUBE
31.12.2013 TARİHİ İTİBARIYLA BİLANÇOSU

AKTİF		PASİF
KASA HESABI	6.578,67	47.386,66
ALINAN ÇEKLER HESABI	16.000,00	-555,25
BANKALAR HESABI	550.253,84	1.504.359,00
KREDİ KARTI SLİPLERİ HESABI	357.574,40	43.757,11
DiĞER MENKUL KIYMETLER HESABI	122.615,76	36.240,16
İŞ AVANSALIR HESABI	1.750,00	6.321.134,62
PERSONEL AVANSLARI HESABI	1.337,81	
BİNALAR HESABI	2.403.310,40	
TAŞITLAR HESABI	98.146,68	
DEMİRBAŞLAR HESABI	584.241,44	
YAPILMAKTA OLAN YATIRIMLAR HESABI	3.810.513,30	
	7.952.322,30	7.952.322,30

TMMOB İNŞAAT MÜHENDİSLERİ ODASI
İSTANBUL ŞUBE
2012-2013 YILLARI KARŞILAŞTIRMALI GELİR ANALİZİ
ÜYE SAYISI:23.556

	2012 YILI GERÇEKLEŞEN GELİR		2013 YILI GERÇEKLEŞEN GELİR		ARTIŞ ORANI	GELİR KALEMLERİNİN TOPLAM GELİR İÇİNDEKİ ORANI	
	2012 YILI GERÇEKLEŞEN GELİR	2013 YILI GERÇEKLEŞEN GELİR	2012 YILI GERÇEKLEŞEN GELİR	2013 YILI GERÇEKLEŞEN GELİR		2012 FASİL ORANI	2013 FASİL ORANI
600.01	1.774.660,00	1.646.989,00	0,93	41,24%	37,73%		
01	33.295,00	39.690,00		0,77%	0,91%		
	Uye Kayıt Gelirleri	Uye Kayıt Gelirleri					
02	7.425,00	6.440,00		0,17%	0,15%		
	Uye Kimlik Yenileme Gelirleri	Uye Kimlik Yenileme Gelirleri					
03	759.941,00	761.656,00		17,66%	17,45%		
	Uye Cari Yılı Ödentisi Gelirleri	Uye Cari Yılı Ödentisi Gelirleri					
04	972.634,00	830.368,00		22,60%	19,02%		
	Uye Geçmiş Yılı Ödentisi Gelirleri	Uye Geçmiş Yılı Ödentisi Gelirleri					
05		7.500,00		0,00%	0,17%		
	Geçici Üye Kayıt ve Ödentisi Gelirleri	Geçici Üye Kayıt ve Ödentisi Gelirleri					
06	1.365,00	1.335,00		0,03%	0,03%		
	Öğrenci Üye Kayıt Gelirleri	Öğrenci Üye Kayıt Gelirleri					
07				0,00%	0,00%		
	Öğrenci Üye Ödentisi Gelirleri	Öğrenci Üye Ödentisi Gelirleri					
600.02	1.840.219,50	1.698.012,50	0,92	42,77%	36,90%		
01	336.937,50	219.502,50		7,83%	5,03%		
	Oda Kayıt Belgesi Gelirleri	Oda Kayıt Belgesi Gelirleri					
02	403.560,00	238.100,00		9,38%	5,45%		
	Proje Müellifliği Sicil Durum Belgesi Gelirleri	Proje Müellifliği Sicil Durum Belgesi Gelirleri					
03	20.145,00	2.300,00		0,47%	0,05%		
	Fennî Mesul Sicil Durum Belgesi Gelirleri	Fennî Mesul Sicil Durum Belgesi Gelirleri					
04	392.350,00	233.000,00		9,12%	5,34%		
	Geoteknik Sorumluluğu Sicil Durum Belgesi Gelirleri	Geoteknik Sorumluluğu Sicil Durum Belgesi Gelirleri					
05	212.140,00	234.700,00		4,95%	5,38%		
	Şantiye Şefliği Belgesi Gelirleri	Şantiye Şefliği Belgesi Gelirleri					
06	144.600,00	189.350,00		3,36%	4,34%		
	SİM Belgesi Gelirleri	SİM Belgesi Gelirleri					
01	57.000,00	62.300,00		1,32%	1,43%		
	01 SİM Belgesi Kayıt Gelirleri	01 SİM Belgesi Kayıt Gelirleri					
02	87.600,00	127.050,00		2,04%	2,91%		
	02 SİM Belgesi Yenileme Gelirleri	02 SİM Belgesi Yenileme Gelirleri					
07	330.487,00	578.235,00		7,68%	13,25%		
	İşyeri Tescil Belgesi Gelirleri	İşyeri Tescil Belgesi Gelirleri					
01	55.300,00	96.200,00		1,29%	2,20%		
	01 İşyeri Tescil Belgesi Kayıt Gelirleri	01 İşyeri Tescil Belgesi Kayıt Gelirleri					
02	275.187,00	482.035,00		6,40%	11,04%		
	02 İşyeri Tescil Belgesi Onay Gelirleri	02 İşyeri Tescil Belgesi Onay Gelirleri					
08				0,00%	0,00%		
	Yetkinlik Belgelendirme Gelirleri	Yetkinlik Belgelendirme Gelirleri					
01				0,00%	0,00%		
	Yetkinlik Belgelendirme Başvuru Gelirleri	Yetkinlik Belgelendirme Başvuru Gelirleri					
02				0,00%	0,00%		
	Yetkinlik Belgelendirme Ödentisi Gelirleri	Yetkinlik Belgelendirme Ödentisi Gelirleri					
09				0,00%	0,00%		
	Bilirkişilik Yetki Belgesi Onay Gelirleri	Bilirkişilik Yetki Belgesi Onay Gelirleri					
10		2.825,00		0,00%	0,06%		
	Diğer Belge Gelirleri	Diğer Belge Gelirleri					
600.03	577.599,17	859.302,30	1,49	13,42%	19,69%		
	Hizmet Karşılığı Gelirler	Hizmet Karşılığı Gelirler					
01	295.892,00	346.596,00		6,88%	7,94%		
	Mesleki Denetim Hizmet Bedeli Gelirleri	Mesleki Denetim Hizmet Bedeli Gelirleri					
02				0,00%	0,00%		
	Zemin ve Temel Etüt Raporları İçin Mes.Den.Hiz.Bedeli Gelirleri	Zemin ve Temel Etüt Raporları İçin Mes.Den.Hiz.Bedeli Gelirleri					
03	93.555,00	89.631,50		2,17%	2,05%		
	Laboratuvar Hizmet Gelirleri	Laboratuvar Hizmet Gelirleri					
04	48.584,17	55.745,50		1,13%	1,28%		
	Bilirkişilik Hizmet Gelirleri	Bilirkişilik Hizmet Gelirleri					
01		45.225,00		0,00%	1,04%		
	Kamulaştırma Bilirkişiliği Başvuru Gelirleri	Kamulaştırma Bilirkişiliği Başvuru Gelirleri					
02	48.584,17	10.520,50		1,13%	0,24%		
	Diğer Bilirkişilik Hizmet Gelirleri	Diğer Bilirkişilik Hizmet Gelirleri					
05	40.000,00	279.320,30		0,93%	6,40%		
	Teknik, Bilimsel, Mesleki Etkinlik Gelirleri	Teknik, Bilimsel, Mesleki Etkinlik Gelirleri					
06	99.453,00	88.009,00		2,31%	2,02%		
	Meslek İçi Eğitim Gelirleri	Meslek İçi Eğitim Gelirleri					
07				0,00%	0,00%		
	Mesleki Yarışmalarda Derece ve Mansiyon Kazananların Ödülleri ile Junye Üye Seçilenlerin Alacakları Ücretlerin %5'i,	Mesleki Yarışmalarda Derece ve Mansiyon Kazananların Ödülleri ile Junye Üye Seçilenlerin Alacakları Ücretlerin %5'i,					
08	115,00			0,00%	0,00%		
	Diğer Hizmet Karşılığı Gelirler	Diğer Hizmet Karşılığı Gelirler					
600.04	69.404,90	78.972,65	1,14	1,61%	1,81%		
	Yayın Gelirleri	Yayın Gelirleri					
01	53,00	12,00		0,00%	0,00%		
	Süreli Yayın Gelirleri	Süreli Yayın Gelirleri					
02	69.351,90	78.960,65		1,61%	1,81%		
	Diğer Yayın Gelirleri	Diğer Yayın Gelirleri					
600.05	12,00	48.000,00		0,00%	1,10%		
	Kira Gelirleri	Kira Gelirleri					
600.06	40.210,79	2.356,22		0,93%	0,05%		
	Banka ve Faiz Gelirleri	Banka ve Faiz Gelirleri					
600.07				0,00%	0,00%		
	Bağış ve Yardım Gelirleri	Bağış ve Yardım Gelirleri					
600.08	882,30	31.537,03		0,02%	0,72%		
	Diğer Gelirler	Diğer Gelirler					
	4.302.988,66	4.365.169,70	1,01	100,00%	100,00%		
	TOPLAM	TOPLAM					

TMMOB İNŞAAT MÜHENDİSLERİ ODASI
İSTANBUL ŞUBE
2012 YILI TAHMİNİ - GERÇEKLEŞEN GİDER BÜTÇE ANALİZİ

		2012 Tahmini Bütçe	2012 Gerçekleşen Bütçe	ARTIŞ %
770.01	Yönetim Giderleri	133.000,00	34.310,25	0,26
01	Profesyonel Yönetici Ücret ve Giderleri	96.000,00		
02	Yönetim Kurulu Oturum Ücretleri	2.000,00	729,37	
03	Yönetim Kurulu Üyeleri Seyahat Giderleri ve Harcırahları	11.000,00	12.493,52	
04	Yönetim Kurulu Diğer Giderleri	24.000,00	21.087,36	
770.02	Personel Giderleri	1.355.000,00	1.837.814,09	1,36
01	Personel Esas Ücretleri	960.000,00	1.420.139,12	
02	Personel İkramiyeleri	80.000,00	30.670,75	
03	Personel Sosyal Yardım Giderleri	120.000,00	110.711,47	
04	Personel Fazla Çalışma	15.000,00	9.682,97	
05	Kıdem ve İhbar Tazminatları	20.000,00	28.833,58	
06	SGK Primi İşçi ve İşveren Payı	160.000,00	237.776,20	
07	Sosyal Güvenlik Destek Primi İşveren Payı			
770.03	Dışardan Sağlanan Hizmet Alım Giderleri	406.000,00	325.695,26	0,80
01	Posta-Kargo Giderleri	56.000,00	13.358,90	
02	Haberleşme Giderleri	175.000,00	179.283,38	
03	Elektrik,Su,Yakıt, Tüketim ve Aidat Giderleri	35.000,00	20.575,70	
04	Bina Bakım ve Onarım Giderleri	10.000,00	264,00	
05	Büro Giderleri	97.000,00	79.034,98	
01	Kırtasiye ve Basılı Kağıt Giderleri	62.000,00	41.301,42	
02	Bilgisayar Sarf Malzeme Giderleri	5.000,00	14.993,45	
03	Arşivleme ve Dokümantasyon Giderleri	5.000,00	3.811,49	
04	Büro Malzemeleri Bakım ve Onarım Giderleri	10.000,00	6.943,34	
05	Mutfak ve Temizlik Malzemesi Giderleri	15.000,00	11.985,28	
06	Danışmanlık Giderleri	30.000,00	31.732,80	
07	Telif Hakları Giderleri	1.000,00		
08	Bilirkişilik Giderleri	1.000,00		
09	Diğer dışardan sağlanan hizmet alım giderleri	1.000,00	1.445,50	
770.04	Amaca Yönelik Giderler	323.000,00	379.472,45	1,17
01	Genel Kurul Giderleri	55.000,00	92.241,90	
02	Ortak Toplantı Giderleri	1.000,00		
03	Oda Organları, Yardımcı Organlar, Komisyon, Çalışma Gurubu Giderleri	12.000,00	4.411,59	
01	Onur Kurulu			
02	Denetleme Kurulu			
03	Danışma Kurulu			
04	Yardımcı Organlar			
05	Şube Komisyon ve Çalışma Grupları	12.000,00	4.411,59	
04	Teknik, Bilimsel, Mesleki Etkinlik Giderleri	5.000,00	38.492,64	
05	Mesleki Eğitim Giderleri	150.000,00	126.616,95	
06	Laboratuvar Giderleri	15.000,00	12.656,63	
07	genç-İMO Giderleri			
08	Diğer Amaca Yönelik Giderler	85.000,00	105.052,74	
770.05	Yayın Giderleri	210.000,00	156.191,37	0,74
01	Sürekli Yayın Giderleri	150.000,00	123.160,65	
02	Diğer Yayın Giderleri	60.000,00	33.030,72	
770.06	TMMOB Ödenti Giderleri		8.023,84	
770.07	Ulusal-Uluslar arası Kuruluşlara Üyelik Giderleri			
770.08	TMMOB Kurul, Komisyon ve Etkinlik Giderleri			
770.09	Çeşitli Giderler	108.500,00	84.098,68	0,78
01	Kira giderleri	2.000,00	1.735,00	
02	Şehir İçi Seyahat Giderleri	11.000,00	4.960,52	
03	Temsil ve ağırlama giderleri	23.000,00	18.845,55	
04	İlan giderleri	5.000,00	0,00	
05	Mahkeme, Noter ve İcra Giderleri	7.500,00	8.083,68	
06	Vergi, Resim Harç Giderleri	24.000,00	24.176,02	
07	Taahhüt, Tamir, Bakım, Onarım ve Yakıt Giderleri		0,00	
08	Sigorta giderleri	12.000,00	6.264,41	
09	Gecikme zamları ve para cezaları		65,31	
10	Bağış ve yardımlar	4.000,00	1.205,00	
11	Gider kaydedilen demirbaşlar	1.000,00	0,00	
12	Banka giderleri	18.000,00	15.066,19	
13	Diğer çeşitli giderler	1.000,00	3.697,00	
770.11	Temsilcilik Giderleri	994.000,00	246.171,97	0,25
770.12	KIYMET ALIMLARI	2.580.000,00	2.004.678,96	0,78
01	Arsa ve Araziler			
02	Binalar			
03	Tesis, Makine ve Cihazlar	500.000,00		
04	Taahhütler	80.000,00		
05	Demirbaşlar	500.000,00	12.810,84	
06	Yapılmakta Olan Yatırımlar	1.500.000,00	1.991.868,12	
07	Verilen Avanslar			
TOPLAM		6.109.500,00	5.076.456,87	0,83

TMMOB İNŞAAT MÜHENDİSLERİ ODASI
İSTANBUL ŞUBE
2013 YILI TAHMİNİ - GERÇEKLEŞEN GİDER BÜTÇE ANALİZİ

		2013 Tahmini Bütçe	2013 Gerçekleşen Bütçe	ARTIŞ %
770.01	Yönetim Giderleri	151.000,00	144.591,15	0,96
01	Profesyonel Yönetici Ücret ve Giderleri	120.000,00	116.652,74	
02	Yönetim Kurulu Oturum Ücretleri	6.000,00		
03	Yönetim Kurulu Üyeleri Seyahat Giderleri ve Harcırahları	10.000,00	11.724,80	
04	Yönetim Kurulu Diğer Giderleri	15.000,00	16.213,61	
770.02	Personel Giderleri	1.588.001,00	1.514.091,96	0,95
01	Personel Esas Ücretleri	1.000.000,00	957.205,31	
02	Personel İkramiyeleri	1,00		
03	Personel Sosyal Yardım Giderleri	120.000,00	117.939,49	
04	Personel Fazla Çalışma	18.000,00	18.709,67	
05	Kıdem ve İhbar Tazminatları	70.000,00	53.760,59	
06	SGK Primi İşçi ve İşveren Payı	380.000,00	366.476,90	
770.03	Dışardan Sağlanan Hizmet Alım Giderleri	400.000,00	345.329,82	0,86
01	Posta-Kargo Giderleri	15.000,00	9.046,78	
02	Haberleşme Giderleri	180.000,00	171.886,01	
03	Elektrik,Su,Yakıt, Tüketim ve Aidat Giderleri	40.000,00	31.477,61	
04	Bina Bakım ve Onarım Giderleri	20.000,00	11.237,17	
05	Büro Giderleri	93.000,00	77.063,20	
01	Kırtasiye ve Basılı Kağıt Giderleri	50.000,00	37.053,97	
02	Bilgisayar Sarf Malzeme Giderleri	20.000,00	15.821,17	
03	Arşivleme ve Dokümantasyon Giderleri	4.000,00	4.223,18	
04	Büro Malzemeleri Bakım ve Onarım Giderleri	4.000,00	3.243,48	
05	Mutfak ve Temizlik Malzemesi Giderleri	15.000,00	16.721,40	
06	Danışmanlık Giderleri	34.500,00	35.822,13	
07	Telif Hakları Giderleri	7.500,00	3.614,45	
08	Bilirkişilik Giderleri	5.000,00	2.018,72	
09	Diğer dışardan sağlanan hizmet alım giderleri	5.000,00	3.163,75	
770.04	Amaca Yönelik Giderler	511.000,00	470.820,52	0,92
01	Genel Kurul Giderleri	1.000,00		
02	Ortak Toplantı Giderleri	5.000,00		
03	Oda Organları, Yardımcı Organlar, Komisyon, Çalışma Gurubu Giderleri	10.000,00	6.097,18	
01	Onur Kurulu			
02	Denetleme Kurulu			
03	Danışma Kurulu			
04	Yardımcı Organlar			
05	Şube Komisyon ve Çalışma Grupları	10.000,00	6.097,18	
04	Teknik, Bilimsel, Mesleki Etkinlik Giderleri	250.000,00	237.723,57	
05	Mesleki Eğitim Giderleri	60.000,00	67.580,16	
06	Laboratuvar Giderleri	10.000,00	7.753,19	
07	genç-İMO Giderleri	25.000,00	11.468,46	
08	Diğer Amaca Yönelik Giderler	150.000,00	140.197,96	
770.05	Yayın Giderleri	150.000,00	102.320,28	0,68
01	Sürelî Yayın Giderleri	100.000,00	76.009,06	
02	Diğer Yayın Giderleri	50.000,00	26.311,22	
770.06	TMMOB Odenti Giderleri			
770.07	Ulusal-Uluslar arası Kuruluşlara Üyelik Giderleri			
770.08	TMMOB Kurul, Komisyon ve Etkinlik Giderleri	10.000,00	16.016,08	1,60
770.09	Çeşitli Giderler	135.800,00	113.078,79	0,83
01	Kira giderleri	3.500,00	3.395,27	
02	Şehir İçi Seyahat Giderleri	4.000,00	2.696,50	
03	Temsil ve ağırlama giderleri	15.000,00	12.694,90	
04	İlan giderleri	5.000,00		
05	Mahkeme, Noter ve İcra Giderleri	8.000,00	8.306,95	
06	Vergi, Resim Harç Giderleri	26.000,00	25.921,76	
07	Taşıt, Tamir, Bakım, Onarım ve Yakıt Giderleri	12.000,00	8.923,14	
08	Sigorta giderleri	20.000,00	18.600,34	
09	Gecikme zamları ve para cezaları	300,00	145,72	
10	Bağış ve yardımlar			
11	Gider kaydedilen demirbaşlar	25.000,00	17.879,41	
12	Banka giderleri	12.000,00	11.979,56	
13	Diğer çeşitli giderler	5.000,00	2.535,24	
770.11	Temsilcilik Giderleri	230.000,00	197.387,99	0,86
770.12	KIYMET ALIMLARI	1.750.000,00	1.660.032,56	0,95
01	Arsa ve Araziler			
02	Binalar			
03	Tesis, Makine ve Cihazlar			
04	Taşıtlar			
05	Demirbaşlar	500.000,00	447.359,65	
06	Yapılmakta Olan Yatırımlar	1.250.000,00	1.212.672,91	
07	Verilen Avanslar			
TOPLAM		4.925.801,00	4.563.669,15	0,93

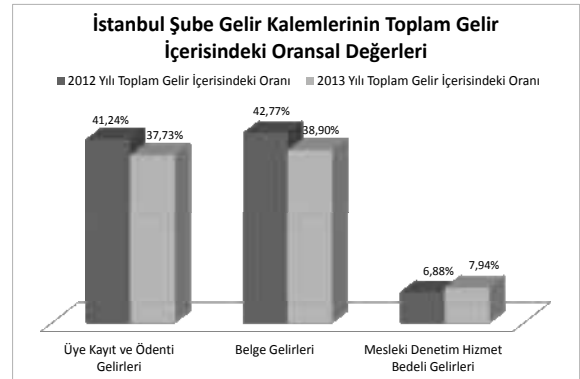
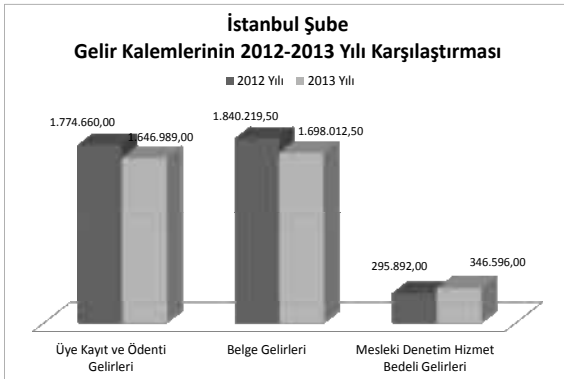
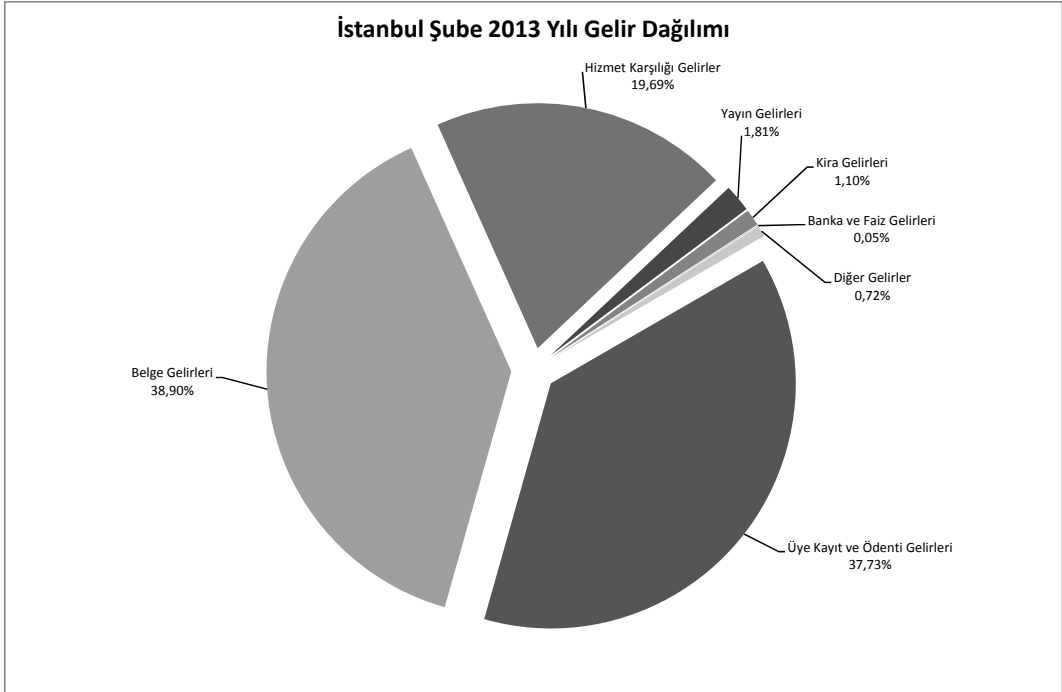
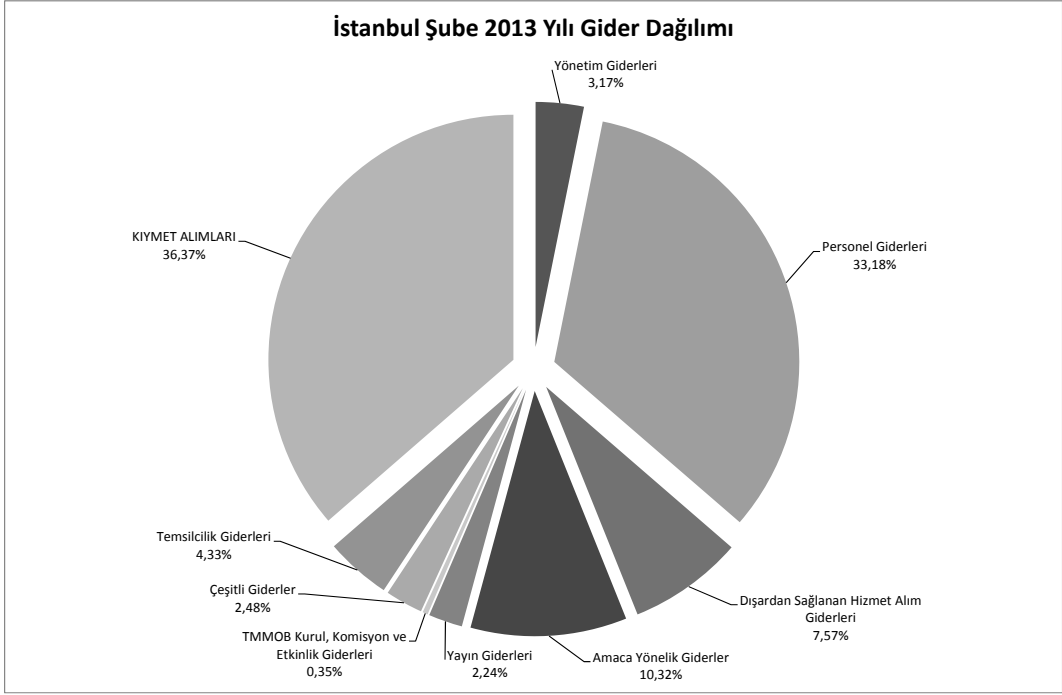

İNŞAAT MÜHENDİSLERİ ODASI
İZMİR ŞUBE
31.12.2012 TARİHİ İTİBARIYLA BİLANÇOSU

AKTİF		PASİF
KASA HESABI	21.438,06	-107.793,14
BANKALAR HESABI	3.835.382,88	19.922,55
KREDİ KARTI SLİPLERİ HESABI	215.324,35	90.777,29
DİĞER ALACAKLAR HESABI	11.697,35	7.474.512,44
BİNALAR HESABI	3.080.276,40	
TESİS MAKİNA VE TECHİZATLAR HESABI	2.596,00	
TAŞITLAR HESABI	64.540,69	
DEMİRBAŞLAR HESABI	246.163,41	
	7.477.419,14	7.477.419,14
		PERSONELE BORÇLAR HESABI
		ÖDENECEK VERGİLER ve FONLAR HESABI
		ÖDENECEK SOSYAL GÜVENLİK KES.HESABI
		ÖZ VARLIKLAR HESABI

İNŞAAT MÜHENDİSLERİ ODASI
İZMİR ŞUBE
31.12.2013 TARİHİ İTİBARIYLA BİLANÇOSU

AKTİF		PASİF
KASA HESABI	12.405,29	-120.490,31
BANKALAR HESABI	3.821.565,98	13.005,73
KREDİ KARTI SLİPLERİ	113.844,78	17.464,94
DİĞER ALACAKLAR HESABI	27.094,70	7.497.563,43
İŞ AVANSLARI HESABI	1.233,32	
BİNALAR HESABI	3.080.276,40	
TESİS MAKİNA VE TECHİZATLAR HESABI	2.596,00	
TAŞITLAR HESABI	64.540,69	
DEMİRBAŞLAR HESABI	249.235,01	
YAPILMAKTA OLAN YATIRIMLAR HESABI	34.751,62	
	7.407.543,79	7.407.543,79
		PERSONELE BORÇLAR HESABI
		ÖDENECEK VERGİLER ve FONLAR HESABI
		ÖDENECEK SOSYAL GÜVENLİK KES.HESABI
		ÖZ VARLIKLAR HESABI

TMMOB İNŞAAT MÜHENDİSLERİ ODASI
İZMİR ŞUBE
2012-2013 YILLARI KARŞILAŞTIRMALI GELİR ANALİZİ
ÜYE SAYISI:6.827

	2012 YILI GERÇEKLEŞEN GELİR		2013 YILI GERÇEKLEŞEN GELİR		ARTIŞ ORANI	GELİR KALEMLERİNİN TOPLAM GELİR İÇİNDEKİ ORANI	
	2012 YILI GERÇEKLEŞEN GELİR	2012 YILI GERÇEKLEŞEN GELİR	2013 YILI GERÇEKLEŞEN GELİR	2013 YILI GERÇEKLEŞEN GELİR		2012 FASİL ORANI	2013 FASİL ORANI
600.01	Uye Kayıt ve Ödenti Gelirleri	526.504,00	413.165,00	0,78	14,42%	19,71%	
01	Uye Kayıt Gelirleri	7.380,00	8.890,00		0,20%	0,42%	
02	Uye Kimlik Yenileme Gelirleri	1.440,00	1.155,00		0,04%	0,06%	
03	Uye Cari Yılı Ödenti Gelirleri	226.850,00	189.616,00		6,21%	9,05%	
04	Uye Geçmiş Yılı Ödenti Gelirleri	289.874,00	212.414,00		7,94%	10,13%	
05	Geçici Üye Kayıt ve Ödenti Gelirleri				0,00%	0,00%	
06	Öğrenci Üye Kayıt Gelirleri	960,00	1.090,00		0,03%	0,05%	
07	Öğrenci Üye Ödenti Gelirleri				0,00%	0,00%	
600.02	Belge Gelirleri	728.835,00	496.850,00	0,68	19,96%	23,70%	
01	Oda Kayıt Belgesi Gelirleri	91.255,00	80.745,00		2,50%	3,85%	
02	Proje Müellifliği Sicil Durum Belgesi Gelirleri	175.105,00	19.750,00		4,80%	0,94%	
03	Fenni Mesul Sicil Durum Belgesi Gelirleri	31.510,00	800,00		0,86%	0,04%	
04	Geoteknik Sorumluluğu Sicil Durum Belgesi Gelirleri	100.130,00	3.800,00		2,74%	0,18%	
05	Şantiye Şefliği Belgesi Gelirleri	101.835,00	12.800,00		2,79%	0,61%	
06	SİM Belgesi Gelirleri	56.800,00	76.300,00		1,56%	3,64%	
01	SİM Belgesi Kayıt Gelirleri	17.000,00	16.100,00		0,47%	0,77%	
02	SİM Belgesi Yenileme Gelirleri	39.800,00	60.200,00		1,09%	2,87%	
07	İşyeri Tescil Belgesi Gelirleri	172.200,00	301.605,00		4,72%	14,39%	
01	İşyeri Tescil Belgesi Kayıt Gelirleri	25.550,00	34.450,00		0,70%	1,64%	
02	İşyeri Tescil Belgesi Onay Gelirleri	146.650,00	267.155,00		4,02%	12,74%	
08	Yetkinlik Belgelendirme Gelirleri	0,00			0,00%	0,00%	
01	Yetkinlik Belgelendirme Başvuru Gelirleri				0,00%	0,00%	
02	Yetkinlik Belgelendirme Ödenti Gelirleri				0,00%	0,00%	
09	Bilirliklik Yetki Belgesi Onay Gelirleri		1.050,00		0,00%	0,05%	
10	Diğer Belge Gelirleri				0,00%	0,00%	
600.03	Hizmet Karşılığı Gelirler	1.611.163,90	385.450,25	0,24	44,13%	18,39%	
01	Mesleki Denetim Hizmet Bedeli Gelirleri	768.037,00	93.082,00		21,04%	4,44%	
02	Zemin ve Temel Etüt Raporları İçin Mes.Den.Hiz.Bedeli Gelirleri				0,00%	0,00%	
03	Laboratuvar Hizmet Gelirleri				0,00%	0,00%	
04	Bilirliklik Hizmet Gelirleri	47.335,08	71.700,00		1,30%	3,42%	
01	Kamulaştırma Bilirlikliği Başvuru Gelirleri		20.350,00		0,00%	0,97%	
02	Diğer Bilirliklik Hizmet Gelirleri	47.335,08	51.350,00		1,30%	2,45%	
05	Teknik, Bilimsel, Mesleki Etkinlik Gelirleri	980,00	38.055,00		0,03%	1,82%	
06	Meslek İçi Eğitim Gelirleri	94.811,82	82.613,25		2,60%	3,94%	
07	Mesleki Yarışmalarda Derece ve Mansiyon Kazananların Ödülleri ile Jüriye Üye Seçilenlerin Alacakları Ücretlerin %5'i,				0,00%	0,00%	
08	Diğer Hizmet Karşılığı Gelirler	700.000,00	100.000,00		19,17%	4,77%	
600.04	Yayın Gelirleri	0,00	35.563,50		0,00%	1,70%	
01	Süreli Yayın Gelirleri		24.740,00		0,00%	1,18%	
02	Diğer Yayın Gelirleri		10.823,50		0,00%	0,52%	
600.05	Kira Gelirleri	365.400,00	418.500,00		10,01%	19,96%	
600.06	Banka ve Faiz Gelirleri	385.284,07	294.075,41		10,55%	14,03%	
600.07	Bağış ve Yardım Gelirleri				0,00%	0,00%	
600.08	Diğer Gelirler	34.037,76	52.578,26		0,93%	2,51%	
	TOPLAM	3.651.224,73	2.096.182,42	0,57	100,00%	100,00%	

TMMOB İNŞAAT MÜHENDİSLERİ ODASI
İZMİR ŞUBE
2012 YILI TAHMİNİ - GERÇEKLEŞEN GİDER BÜTÇE ANALİZİ

		2012 Tahmini Bütçe	2012 Gerçekleşen Bütçe	ARTIŞ %
770.01	Yönetim Giderleri	10.003,00	10.577,63	1,06
01	Profesyonel Yönetici Ücret ve Giderleri	1,00		
02	Yönetim Kurulu Oturum Ücretleri	1,00		
03	Yönetim Kurulu Üyeleri Seyahat Giderleri ve Harcırahları	1,00		
04	Yönetim Kurulu Diğer Giderleri	10.000,00	10.577,63	
770.02	Personel Giderleri	1.155.000,00	1.011.428,26	0,88
01	Personel Esas Ücretleri	650.000,00	657.317,84	
02	Personel İkramiyeleri	65.000,00	61.215,10	
03	Personel Sosyal Yardım Giderleri	100.000,00	85.166,21	
04	Personel Fazla Çalışma	25.000,00	18.573,93	
05	Kıdem ve İhbar Tazminatları	140.000,00	20.849,04	
06	SGK Primi İşçi ve İşveren Payı	160.000,00	157.401,17	
07	Sosyal Güvenlik Destek Primi İşveren Payı	15.000,00	10.904,97	
770.03	Dışardan Sağlanan Hizmet Alım Giderleri	334.002,00	763.452,67	2,29
01	Posta-Kargo Giderleri	30.000,00	15.180,43	
02	Haberleşme Giderleri	80.000,00	44.547,95	
03	Elektrik,Su,Yakıt, Tüketim ve Aidat Giderleri	80.000,00	63.049,19	
04	Bina Bakım ve Onarım Giderleri	5.000,00	1.754,32	
05	Büro Giderleri	64.000,00	41.411,60	
01	Kırtasiye ve Basılı Kağıt Giderleri	32.000,00	17.415,20	
02	Bilgisayar Sarf Malzeme Giderleri	5.000,00	5.083,16	
03	Arşivleme ve Dokümantasyon Giderleri	5.000,00		
04	Büro Malzemeleri Bakım ve Onarım Giderleri	5.000,00	2.579,95	
05	Mutfak ve Temizlik Malzemesi Giderleri	17.000,00	16.333,29	
06	Danışmanlık Giderleri	25.000,00	12.787,87	
07	Telif Hakları Giderleri	1,00		
08	Bilirkişilik Giderleri	1,00	535.110,93	
09	Diğer dışardan sağlanan hizmet alım giderleri	50.000,00	49.610,38	
770.04	Amaca Yönelik Giderler	267.001,00	262.281,27	0,98
01	Genel Kurul Giderleri	45.000,00	45.585,22	
02	Ortak Toplantı Giderleri	5.000,00		
03	Oda Organları, Yardımcı Organlar, Komisyon, Çalışma Gurubu Giderleri	27.000,00	31.149,07	
01	Onur Kurulu			
02	Denetleme Kurulu			
03	Danışma Kurulu			
04	Yardımcı Organlar			
05	Şube Komisyon ve Çalışma Grupları	27.000,00	31.149,07	
04	Teknik, Bilimsel, Mesleki Etkinlik Giderleri	30.000,00	6.893,69	
05	Mesleki Eğitim Giderleri	75.000,00	54.450,13	
06	Laboratuvar Giderleri	1,00		
07	genç-İMO Giderleri			
08	Diğer Amaca Yönelik Giderler	85.000,00	124.203,16	
770.05	Yayın Giderleri	100.000,00	66.227,95	0,66
01	Sürekli Yayın Giderleri	70.000,00	64.698,25	
02	Diğer Yayın Giderleri	30.000,00	1.529,70	
770.06	TMMOB Ödenti Giderleri	35.000,00	11.250,00	0,32
770.07	Ulusal-Uluslar arası Kuruluşlara Üyelik Giderleri			
770.08	TMMOB Kurul, Komisyon ve Etkinlik Giderleri			
770.09	Çeşitli Giderler	238.003,00	163.291,13	0,69
01	Kira giderleri	1,00		
02	Şehir İçi Seyahat Giderleri	30.000,00	16.545,65	
03	Temsil ve ağırlama giderleri	40.000,00	26.537,24	
04	İlan giderleri	20.000,00		
05	Mahkeme, Noter ve İcra Giderleri	10.000,00	282,08	
06	Vergi, Resim Harç Giderleri	30.000,00	30.049,80	
07	Taşıt, Tamir, Bakım, Onarım ve Yakıt Giderleri	1,00		
08	Sigorta giderleri	8.000,00	6.064,44	
09	Gecikme zamları ve para cezaları	1,00	26,87	
10	Bağış ve yardımlar	10.000,00	7.225,84	
11	Gider kaydedilen demirbaşlar	10.000,00	2.414,73	
12	Banka giderleri	50.000,00	68.690,82	
13	Diğer çeşitli giderler	30.000,00	5.453,66	
770.11	Temsilcilik Giderleri	154.869,00	60.346,25	0,39
770.12	KIYMET ALIMLARI	310.004,00	30.776,00	0,10
01	Arsa ve Araziler	1,00		
02	Binalar	200.000,00		
03	Tesis, Makine ve Cihazlar	1,00		
04	Taşıtlar	50.000,00		
05	Demirbaşlar	60.000,00	30.776,00	
06	Yapılmakta Olan Yatırımlar	1,00		
07	Verilen Avanslar	1,00		
TOPLAM		2.603.882,00	2.379.631,16	0,91

TMMOB İNŞAAT MÜHENDİSLERİ ODASI
İZMİR ŞUBE
2013 YILI TAHMİNİ - GERÇEKLEŞEN GİDER BÜTÇE ANALİZİ

		2013 Tahmini Bütçe	2013 Gerçekleşen Bütçe	ARTIŞ %
770.01	Yönetim Giderleri	107.500,00	87.534,79	0,81
01	Profesyonel Yönetici Ücret ve Giderleri	90.000,00	78.926,24	
02	Yönetim Kurulu Oturum Ücretleri	6.000,00		
03	Yönetim Kurulu Üyeleri Seyahat Giderleri ve Harcırahları	2.500,00		
04	Yönetim Kurulu Diğer Giderleri	9.000,00	8.608,55	
770.02	Personel Giderleri	731.618,44	760.836,66	1,04
01	Personel Esas Ücretleri	440.000,00	448.501,41	
02	Personel İkramiyeleri	1,00		
03	Personel Sosyal Yardım Giderleri	60.000,00	69.598,47	
04	Personel Fazla Çalışma	10.000,00	6.980,81	
05	Kıdem ve İhbar Tazminatları	61.617,44	61.617,44	
06	SGK Primi İşçi ve İşveren Payı	160.000,00	174.138,53	
770.03	Dışardan Sağlanan Hizmet Alım Giderleri	252.500,00	210.744,79	0,83
01	Posta-Kargo Giderleri	10.000,00	5.650,89	
02	Haberleşme Giderleri	35.000,00	39.032,95	
03	Elektrik,Su,Yakıt, Tüketim ve Aidat Giderleri	70.000,00	64.977,61	
04	Bina Bakım ve Onarım Giderleri	2.500,00	1.283,05	
05	Büro Giderleri	33.000,00	18.625,09	
01	Kırtasiye ve Basılı Kağıt Giderleri	15.000,00	8.078,53	
02	Bilgisayar Sarf Malzeme Giderleri	4.000,00	1.244,60	
03	Arşivleme ve Dokümantasyon Giderleri			
04	Büro Malzemeleri Bakım ve Onarım Giderleri	1.500,00	605,08	
05	Mutfak ve Temizlik Malzemesi Giderleri	12.500,00	8.696,88	
06	Danışmanlık Giderleri	17.000,00	12.787,32	
07	Telif Hakları Giderleri			
08	Bilirkişilik Giderleri	65.000,00	48.563,61	
09	Diğer dışardan sağlanan hizmet alım giderleri	20.000,00	19.824,27	
770.04	Amaca Yönelik Giderler	272.000,00	220.048,44	0,81
01	Genel Kurul Giderleri	1.000,00		
02	Ortak Toplantı Giderleri	1.000,00	23,60	
03	Oda Organları, Yardımcı Organlar, Komisyon, Çalışma Gurubu Giderleri	25.000,00	20.169,00	
01	Onur Kurulu			
02	Denetleme Kurulu			
03	Danışma Kurulu			
04	Yardımcı Organlar			
05	Şube Komisyon ve Çalışma Grupları	25.000,00	20.169,00	
04	Teknik, Bilimsel, Mesleki Etkinlik Giderleri	110.000,00	66.696,28	
05	Mesleki Eğitim Giderleri	60.000,00	54.632,24	
06	Laboratuvar Giderleri			
07	genç-İMO Giderleri	5.000,00	5.380,04	
08	Diğer Amaca Yönelik Giderler	70.000,00	73.147,28	
770.05	Yayın Giderleri	105.000,00	86.306,26	0,82
01	Sürelî Yayın Giderleri	90.000,00	57.157,49	
02	Diğer Yayın Giderleri	15.000,00	29.148,77	
770.06	TMMOB Odenti Giderleri			
770.07	Ulusal-Uluslar arası Kuruluşlara Üyelik Giderleri			
770.08	TMMOB Kurul, Komisyon ve Etkinlik Giderleri	20.000,00	20.318,61	1,02
770.09	Çeşitli Giderler	175.840,00	141.492,98	0,80
01	Kira giderleri			
02	Şehir İçi Seyahat Giderleri	2.500,00	462,50	
03	Temsil ve ağırlama giderleri	20.000,00	15.747,62	
04	İlan giderleri	2.000,00		
05	Mahkeme, Noter ve İcra Giderleri	2.500,00	788,94	
06	Vergi, Resim Harç Giderleri	30.000,00	27.797,76	
07	Taşıt, Tamir, Bakım, Onarım ve Yakıt Giderleri	10.000,00	12.849,68	
08	Sigorta giderleri	6.000,00	6.743,09	
09	Gecikme zamları ve para cezaları			
10	Bağış ve yardımlar	340,00	340,00	
11	Gider kaydedilen demirbaşlar	2.500,00	1.757,58	
12	Banka giderleri	90.000,00	68.839,38	
13	Diğer çeşitli giderler	10.000,00	6.166,43	
770.11	Temsilcilik Giderleri	55.000,00	30.512,62	0,55
770.12	KIYMET ALIMLARI	185.000,00	39.411,62	0,21
01	Arsa ve Araziler			
02	Binalar	150.000,00	34.751,62	
03	Tesis, Makine ve Cihazlar			
04	Taşıtlar	30.000,00		
05	Demirbaşlar	5.000,00	4.660,00	
06	Yapılmakta Olan Yatırımlar			
07	Verilen Avanslar			
TOPLAM		1.904.458,44	1.597.206,77	0,84

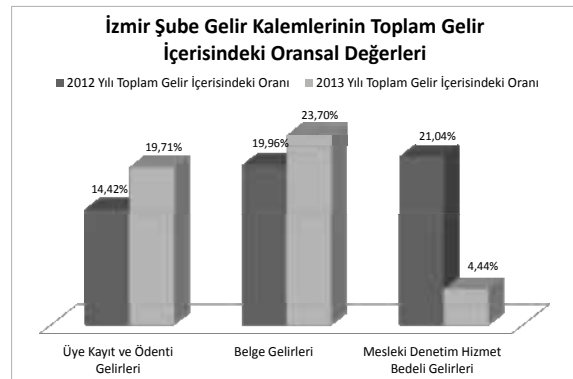
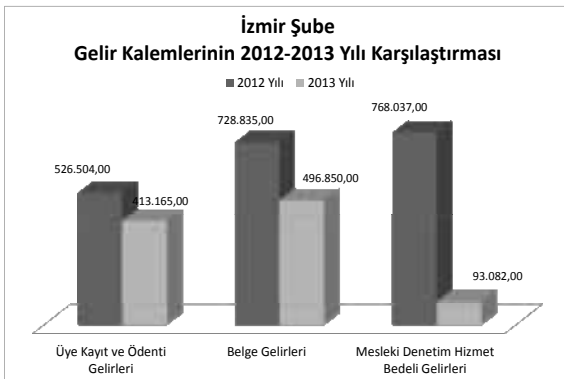
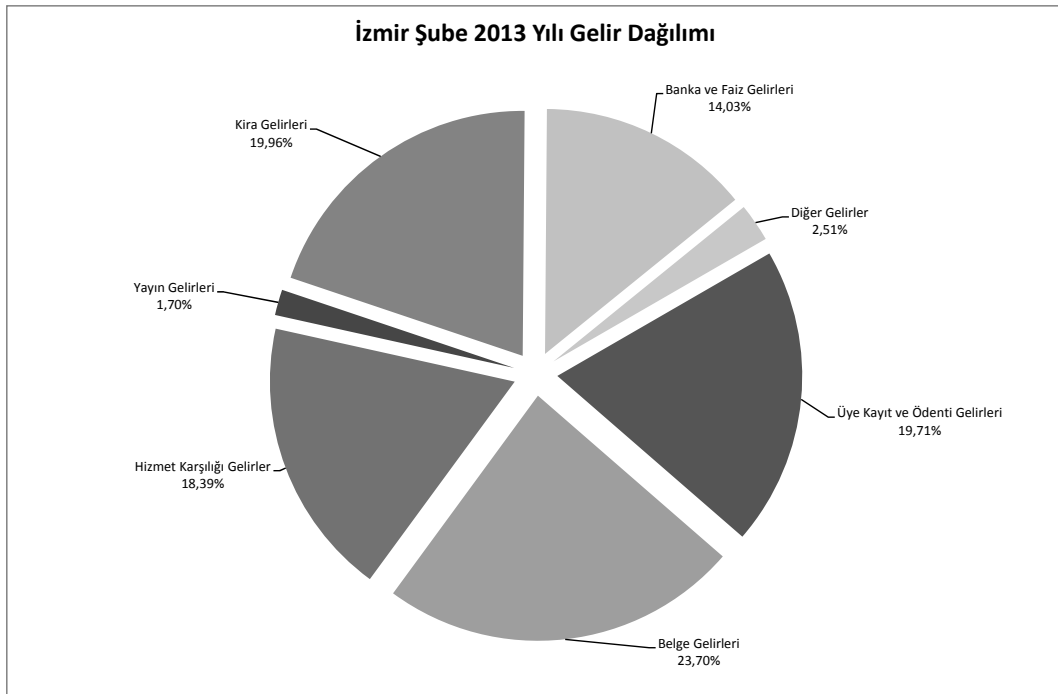
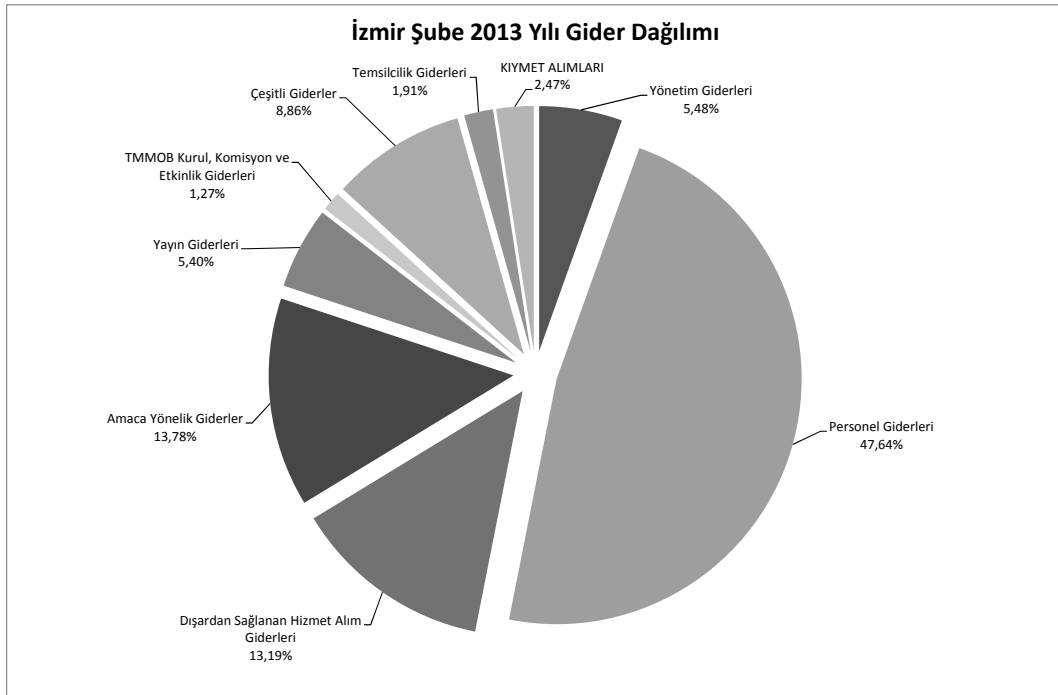

İNŞAAT MÜHENDİSLERİ ODASI
KOCAELİ ŞUBE
31.12.2012 TARİHİ İTİBARIYLA BİLANÇOSU

AKTİF		PASİF
KASA HESABI	1.054,99	3.131,76
BANKALAR HESABI	640.647,97	5.275,43
KREDİ KARTI SLİPLERİ HESABI	38.333,32	1.374.127,11
DİĞER MENKUL KIYMETLER HESABI	25.313,75	
DİĞER ÇEŞİTLİ ALACAKLAR HESABI	16.700,00	
ARAZİ ARSALAR HESABI	250.000,00	
BINALAR HESABI	96.778,00	
DEMİRBAŞLAR HESABI	11.770,42	
YAPILMAKTA OLAN YATIRIMLAR HESABI	301.935,85	
	1.382.534,30	1.382.534,30
		ÖDENECEK VERGİLER ve FONLAR HESABI
		ÖDENECEK SOSYAL GÜVENLİK KES.HESABI
		ÖZVARLIKLAR HESABI

İNŞAAT MÜHENDİSLERİ ODASI
KOCAELİ ŞUBE
31.12.2013 TARİHİ İTİBARIYLA BİLANÇOSU

AKTİF		PASİF
KASA HESABI	278,42	4.468,96
BANKALAR HESABI	138.353,22	3.167,60
KREDİ KARTI SLİPLERİ HESABI	31.782,38	1.474.113,46
DİĞER MENKUL KIYMETLER HESABI	48.544,37	
ARAZİ VE ARSALAR HESABI	250.000,00	
BINALAR HESABI	1.001.021,21	
DEMİRBAŞLAR HESABI	11.770,42	
	1.481.750,02	1.481.750,02
		ÖDENECEK VERGİLER ve FONLAR HESABI
		ÖDENECEK SOSYAL GÜVENLİK KES.HESABI
		ÖZVARLIKLAR HESABI

TMMOB İNŞAAT MÜHENDİSLERİ ODASI
KOCAELİ ŞUBE
2012-2013 YILLARI KARŞILAŞTIRMALI GELİR ANALİZİ
ÜYE SAYISI:1.803

	2012 YILI GERÇEKLEŞEN GELİR		2013 YILI GERÇEKLEŞEN GELİR		ARTIŞ ORANI	GELİR KALEMLERİNİN TOPLAM	
	2012 YILI GERÇEKLEŞEN GELİR	2012 YILI GERÇEKLEŞEN GELİR	2013 YILI GERÇEKLEŞEN GELİR	2013 YILI GERÇEKLEŞEN GELİR		2012 FASIL ORANI	2013 FASIL ORANI
600.01	161.034,00	174.004,00	1,08			36,53%	
01	3.495,00	4.935,00				1,04%	
	Uye Kayıt Gelirleri						
02	485,00	490,00				0,07%	
	Uye Kimlik Yenileme Gelirleri						
03	84.370,00	91.826,00				11,56%	
	Uye Cari Yılı Ödentisi Gelirleri						
04	72.384,00	76.608,00				16,08%	
	Uye Geçmiş Yılı Ödentisi Gelirleri						
05						0,00%	
	Geçici Üye Kayıt ve Ödentisi Gelirleri						
06	300,00	145,00				0,03%	
	Öğrenci Üye Kayıt Gelirleri						
07						0,00%	
	Öğrenci Üye Ödentisi Gelirleri						
600.02	239.640,00	206.105,00	0,86			43,26%	
01	35.650,00	29.015,00				4,88%	
	Oda Kayıt Belgesi Gelirleri						
02	86.980,00	34.400,00				11,91%	
	Proje Müellifliği Sicil Durum Belgesi Gelirleri						
03	2.660,00	700,00				0,36%	
	Fenni Mesul Sicil Durum Belgesi Gelirleri						
04	9.410,00	450,00				1,29%	
	Geoteknik Sorumluluğu Sicil Durum Belgesi Gelirleri						
05	19.450,00	10.300,00				2,66%	
	Şantiye Şefliği Belgesi Gelirleri						
06	22.000,00	21.700,00				3,01%	
	SİM Belgesi Gelirleri						
01	5.800,00	4.550,00				0,79%	
	SİM Belgesi Kayıt Gelirleri						
02	16.200,00	17.150,00				2,22%	
	SİM Belgesi Yenileme Gelirleri						
07	63.490,00	109.190,00				8,70%	
01	7.350,00	11.050,00				1,01%	
	İşyeri Tescil Belgesi Kayıt Gelirleri						
02	56.140,00	98.140,00				7,69%	
	İşyeri Tescil Belgesi Onay Gelirleri						
08						0,00%	
01						0,00%	
	Yetkinlik Belgelendirme Başvuru Gelirleri						
02						0,00%	
	Yetkinlik Belgelendirme Ödentisi Gelirleri						
09						0,00%	
	Bilirkişlik Yetki Belgesi Onay Gelirleri						
10		350,00				0,07%	
	Diğer Belge Gelirleri						
600.03	254.863,88	70.422,00	0,28			14,78%	
01	156.225,00	18.150,00				21,40%	
	Mesleki Denetim Hizmet Bedeli Gelirleri						
02						0,00%	
	Zemin ve Temel Etüt Raporları İçin Mes.Den.Hiz.Bedeli Gelirleri						
03						0,00%	
	Laboratuvar Hizmet Gelirleri						
04	80.998,88	41.222,00				11,09%	
	Bilirkişlik Hizmet Gelirleri						
01		11.550,00				2,42%	
	Kamulaştırma Bilirkişliği Başvuru Gelirleri						
02	80.998,88	29.672,00				11,09%	
	Diğer Bilirkişlik Hizmet Gelirleri						
05						0,00%	
	Teknik, Bilimsel, Mesleki Etkinlik Gelirleri						
06	17.280,00	11.050,00				2,37%	
	Meslek İçi Eğitim Gelirleri						
07						0,00%	
	Mesleki Yarışmalarda Derece ve Mansiyon Kazananların Ödülleri ile						
08						0,05%	
	Jüriye Üye Seçilenlerin Alacakları Ücretlerin %5'i,						
	Diğer Hizmet Karşılığı Gelirler						
600.04	480,00	6.530,00	13,60			1,37%	
	Yayın Gelirleri						
01	480,00	480,00				0,07%	
	Süreli Yayın Gelirleri						
02		6.530,00				0,00%	
	Diğer Yayın Gelirleri						
600.05						0,00%	
	Kira Gelirleri						
600.06	72.733,95	18.012,47				9,96%	
	Banka ve Faiz Gelirleri						
600.07	358,99					0,05%	
	Bağış ve Yardım Gelirleri						
600.08	1.014,01	1.320,00				0,14%	
	Diğer Gelirler						
	730.124,83	476.393,47	0,65			100,00%	
	TOPLAM					100,00%	

TMMOB İNŞAAT MÜHENDİSLERİ ODASI
KOCAELİ ŞUBE
2012 YILI TAHMİNİ - GERÇEKLEŞEN GİDER BÜTÇE ANALİZİ

		2012 Tahmini Bütçe	2012 Gerçekleşen Bütçe	ARTIŞ %
770.01	Yönetim Giderleri	6.250,00	7.897,18	1,26
01	Profesyonel Yönetici Ücret ve Giderleri	250,00		
02	Yönetim Kurulu Oturum Ücretleri	4.500,00	4.480,00	
03	Yönetim Kurulu Üyeleri Seyahat Giderleri ve Harcırahları	1.000,00	1.289,01	
04	Yönetim Kurulu Diğer Giderleri	500,00	2.128,17	
770.02	Personel Giderleri	253.000,00	382.466,38	1,51
01	Personel Esas Ücretleri	115.000,00	178.570,17	
02	Personel İkramiyeleri	20.000,00	5.427,37	
03	Personel Sosyal Yardım Giderleri	25.000,00	33.036,49	
04	Personel Fazla Çalışma	25.000,00	6.801,79	
05	Kıdem ve İhbar Tazminatları	5.000,00	52.820,72	
06	SGK Primi İşçi ve İşveren Payı	60.000,00	88.339,65	
07	Sosyal Güvenlik Destek Primi İşveren Payı	3.000,00	17.470,19	
770.03	Dışardan Sağlanan Hizmet Alım Giderleri	104.250,00	48.617,89	0,47
01	Posta-Kargo Giderleri	2.000,00	2.177,33	
02	Haberleşme Giderleri	15.000,00	13.154,40	
03	Elektrik,Su,Yakıt, Tüketim ve Aidat Giderleri	7.000,00	5.580,15	
04	Bina Bakım ve Onarım Giderleri	10.000,00	3.012,50	
05	Büro Giderleri	22.750,00	15.295,90	
01	Kırtasiye ve Basılı Kağıt Giderleri	17.000,00	11.079,02	
02	Bilgisayar Sarf Malzeme Giderleri	500,00	783,31	
03	Arşivleme ve Dokümantasyon Giderleri	250,00	20,00	
04	Büro Malzemeleri Bakım ve Onarım Giderleri	1.000,00	690,50	
05	Mutfak ve Temizlik Malzemesi Giderleri	4.000,00	2.723,07	
06	Danışmanlık Giderleri	9.000,00	7.959,12	
07	Telif Hakları Giderleri			
08	Bilirkişilik Giderleri	3.500,00		
09	Diğer dışardan sağlanan hizmet alım giderleri	35.000,00	1.438,49	
770.04	Amaca Yönelik Giderler	47.500,00	10.490,62	0,22
01	Genel Kurul Giderleri		139,00	
02	Ortak Toplantı Giderleri	1.000,00		
03	Oda Organları, Yardımcı Organlar, Komisyon, Çalışma Gurubu Giderleri	2.000,00	96,55	
01	Onur Kurulu			
02	Denetleme Kurulu			
03	Danışma Kurulu			
04	Yardımcı Organlar			
05	Şube Komisyon ve Çalışma Grupları	2.000,00	96,55	
04	Teknik, Bilimsel, Mesleki Etkinlik Giderleri	35.000,00	284,84	
05	Mesleki Eğitim Giderleri	5.000,00	9.889,43	
06	Laboratuvar Giderleri			
07	genç-İMO Giderleri			
08	Diğer Amaca Yönelik Giderler	4.500,00	80,80	
770.05	Yayın Giderleri	2.350,00	420,00	0,18
01	Süreli Yayın Giderleri	350,00	420,00	
02	Diğer Yayın Giderleri	2.000,00		
770.06	TMMOB Ödenti Giderleri		3.250,00	
770.07	Ulusal-Uluslar arası Kuruluşlara Üyelik Giderleri			
770.08	TMMOB Kurul, Komisyon ve Etkinlik Giderleri			
770.09	Çeşitli Giderler	113.000,00	52.833,30	0,47
01	Kira giderleri			
02	Şehir İçi Seyahat Giderleri	5.000,00	6.260,39	
03	Temsil ve ağırlama giderleri	28.000,00	25.532,23	
04	İlan giderleri	5.000,00	1.365,61	
05	Mahkeme, Noter ve İcra Giderleri	5.000,00	292,30	
06	Vergi, Resim Harç Giderleri	1.000,00	2.866,59	
07	Taşıt, Tamir, Bakım, Onarım ve Yakıt Giderleri			
08	Sigorta giderleri	2.000,00		
09	Gecikme zamları ve para cezaları	500,00		
10	Bağış ve yardımlar	10.000,00	25,00	
11	Gider kaydedilen demirbaşlar	6.500,00		
12	Banka giderleri	50.000,00	4.823,21	
13	Diğer çeşitli giderler		11.667,97	
770.11	Temsilcilik Giderleri	232.250,00	73.939,54	0,32
770.12	KIYMET ALIMLARI	1.000.000,00	301.935,85	0,30
01	Arsa ve Araziler			
02	Binalar	1.000.000,00		
03	Tesis, Makine ve Cihazlar			
04	Taşıtlar			
05	Demirbaşlar			
06	Yapılmakta Olan Yatırımlar		301.935,85	
07	Verilen Avanslar			
TOPLAM		1.758.600,00	881.850,76	0,50

TMMOB İNŞAAT MÜHENDİSLERİ ODASI
KOCAELİ ŞUBE
2013 YILI TAHMİNİ - GERÇEKLEŞEN GİDER BÜTÇE ANALİZİ

		2013 Tahmini Bütçe	2013 Gerçekleşen Bütçe	ARTIŞ %
770.01	Yönetim Giderleri	11.500,00	5.502,66	0,48
01	Profesyonel Yönetici Ücret ve Giderleri			
02	Yönetim Kurulu Oturum Ücretleri	8.000,00	4.074,32	
03	Yönetim Kurulu Üyeleri Seyahat Giderleri ve Harcırahları	2.500,00	1.170,00	
04	Yönetim Kurulu Diğer Giderleri	1.000,00	258,34	
770.02	Personel Giderleri	169.207,55	167.532,76	0,99
01	Personel Esas Ücretleri	80.000,00	83.577,99	
02	Personel İkramiyeleri	10.000,00		
03	Personel Sosyal Yardım Giderleri	16.000,00	20.642,98	
04	Personel Fazla Çalışma		132,06	
05	Kıdem ve İhbar Tazminatları	28.207,55	28.207,55	
06	SGK Primi İşçi ve İşveren Payı	35.000,00	34.972,18	
770.03	Dışardan Sağlanan Hizmet Alım Giderleri	86.507,00	62.601,58	0,72
01	Posta-Kargo Giderleri	3.000,00	2.800,86	
02	Haberleşme Giderleri	14.200,00	11.718,35	
03	Elektrik,Su,Yakıt, Tüketim ve Aidat Giderleri	5.000,00	3.635,11	
04	Bina Bakım ve Onarım Giderleri	1.728,00	1.178,53	
05	Büro Giderleri	9.520,00	6.800,62	
01	Kırtasiye ve Basılı Kağıt Giderleri	2.500,00	2.451,27	
02	Bilgisayar Sarf Malzeme Giderleri	2.000,00	622,00	
03	Arşivleme ve Dokümantasyon Giderleri	20,00		
04	Büro Malzemeleri Bakım ve Onarım Giderleri	2.500,00	1.106,54	
05	Mutfak ve Temizlik Malzemesi Giderleri	2.500,00	2.620,81	
06	Danışmanlık Giderleri	8.000,00	7.959,22	
07	Telif Hakları Giderleri			
08	Bilirkişilik Giderleri	45.000,00	27.838,78	
09	Diğer dışardan sağlanan hizmet alım giderleri	59,00	670,11	
770.04	Amaca Yönelik Giderler	15.550,00	41.506,12	2,67
01	Genel Kurul Giderleri	1.000,00		
02	Ortak Toplantı Giderleri	2.500,00	30,00	
03	Oda Organları, Yardımcı Organlar, Komisyon, Çalışma Gurubu Giderleri	0,00	0,00	
01	Onur Kurulu			
02	Denetleme Kurulu			
03	Danışma Kurulu			
04	Yardımcı Organlar			
05	Şube Komisyon ve Çalışma Grupları			
04	Teknik, Bilimsel, Mesleki Etkinlik Giderleri	6.500,00	944,00	
05	Mesleki Eğitim Giderleri	2.500,00	9.728,88	
06	Laboratuvar Giderleri			
07	genç-İMO Giderleri	3.000,00	2.049,15	
08	Diğer Amaca Yönelik Giderler	50,00	28.754,09	
770.05	Yayın Giderleri	10.815,00	10.815,00	1,00
01	Sürelî Yayın Giderleri			
02	Diğer Yayın Giderleri	10.815,00	10.815,00	
770.06	TMMOB Odenti Giderleri			
770.07	Ulusal-Uluslar arası Kuruluşlara Üyelik Giderleri			
770.08	TMMOB Kurul, Komisyon ve Etkinlik Giderleri	3.250,00	2.222,01	0,68
770.09	Çeşitli Giderler	27.850,00	8.475,47	0,30
01	Kira giderleri			
02	Şehir İçi Seyahat Giderleri	2.000,00	221,00	
03	Temsil ve ağırlama giderleri	5.000,00	3.623,36	
04	İlan giderleri	1.500,00	60,00	
05	Mahkeme, Noter ve İcra Giderleri	350,00		
06	Vergi, Resim Harç Giderleri	4.500,00	1.679,10	
07	Taşıt, Tamir, Bakım, Onarım ve Yakıt Giderleri			
08	Sigorta giderleri		190,00	
09	Gecikme zamları ve para cezaları		113,18	
10	Bağış ve yardımlar			
11	Gider kaydedilen demirbaşlar			
12	Banka giderleri	3.000,00	1.462,39	
13	Diğer çeşitli giderler	11.500,00	1.126,44	
770.11	Temsilcilik Giderleri	56.194,05	69.663,27	1,24
770.12	KIYMET ALIMLARI	596.752,46	600.299,92	1,01
01	Arsa ve Araziler			
02	Binalar			
03	Tesis, Makine ve Cihazlar			
04	Taşıtlar			
05	Demirbaşlar	1.000,00		
06	Yapılmakta Olan Yatırımlar	595.752,46	600.299,92	
07	Verilen Avanslar			
TOPLAM		977.626,06	968.618,79	0,99

Kocaeli Şube 2013 Yılı Gider Dağılımı

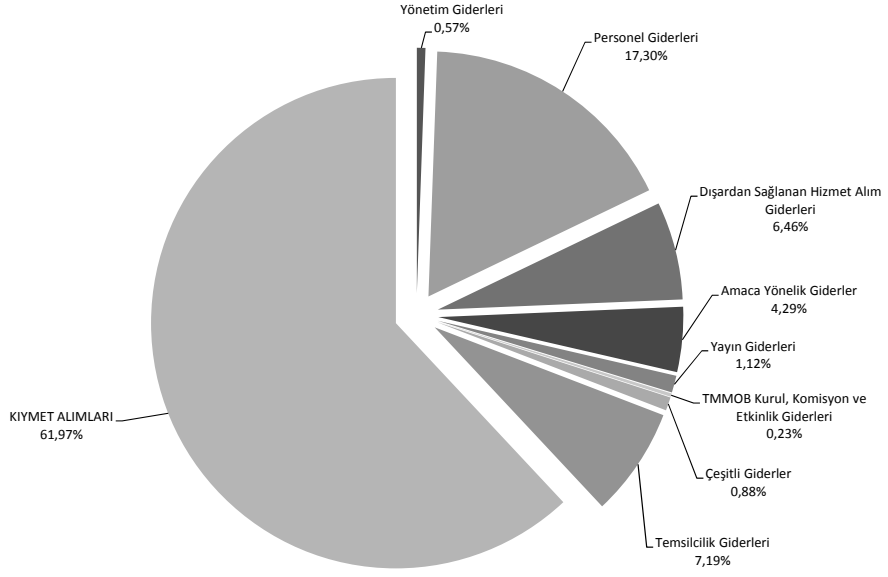

Kocaeli Şube 2013 Yılı Gelir Dağılımı

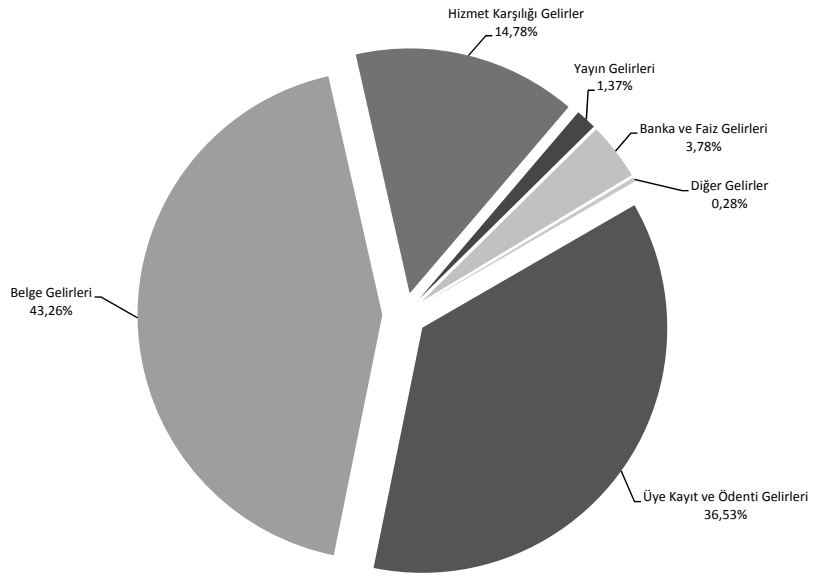

Kocaeli Şube Gelir Kalemlerinin 2012-2013 Yılı Karşılaştırması

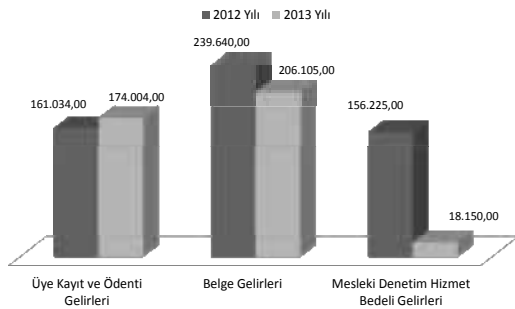

Kocaeli Şube Gelir Kalemlerinin Toplam Gelir İçerisindeki Oransal Değerleri

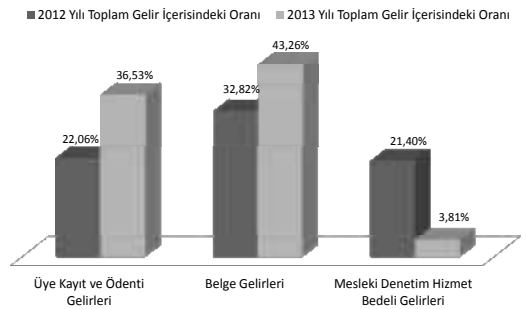

İNŞAAT MÜHENDİSLERİ ODASI
KONYA ŞUBE
31.12.2012 TARİHİ İTİBARIYLA BİLANÇOSU

AKTİF		PASİF	
KASA HESABI	8.444,01	ÖDENECEK VERGİLER ve FONLAR HESABI	23.984,31
BANKALAR HESABI	3.011.226,02	ÖDENECEK SOSYAL GÜVENLİK KES.HESABI	21.331,27
KREDİ KARTI SLİPLERİ HESABI	36.406,78	ÖZ VARLIKLAR HESABI	3.850.511,15
DİĞER ÇEŞİTLİ ALACAKLAR HESABI	516,92		
BİNALAR HESABI	648.282,00		
TESİS MAKİNA VE TECHİZATLAR HESABI	2.000,00		
TAŞITLAR HESABI	26.920,00		
DEMİRBAŞLAR HESABI	162.031,00		
	3.895.826,73		3.895.826,73

İNŞAAT MÜHENDİSLERİ ODASI
KONYA ŞUBE
31.12.2013 TARİHİ İTİBARIYLA BİLANÇOSU

AKTİF		PASİF	
KASA HESABI	8.494,51	PERSONELE BORÇLAR HESABI	1.602,40
BANKALAR HESABI	2.618.862,21	ÖDENECEK VERGİLER ve FONLAR HESABI	13.768,53
KREDİ KARTI SLİPLERİ HESABI	20.714,00	ÖDENECEK SOSYAL GÜVENLİK KES.HESABI	13.867,34
DİĞER ÇEŞİTLİ ALACAKLAR HESABI	516,92	ÖZ VARLIKLAR HESABI	3.462.595,48
BİNALAR HESABI	648.282,00		
TESİS MAKİNA VE TECHİZATLAR HESABI	2.000,00		
TAŞITLAR HESABI	26.920,00		
DEMİRBAŞLAR HESABI	166.044,11		
	3.491.833,75		3.491.833,75

TMMOB İNŞAAT MÜHENDİSLERİ ODASI
KONYA ŞUBE
2012-2013 YILLARI KARŞILAŞTIRMALI GELİR ANALİZİ
ÜYE SAYISI:2.290

	2012 YILI GERÇEKLEŞEN GELİR		2013 YILI GERÇEKLEŞEN GELİR		ARTIŞ ORANI	GELİR KALEMLERİNİN TOPLAM GELİR İÇİNDEKİ ORANI	
	2012 YILI GERÇEKLEŞEN GELİR	2012 YILI GERÇEKLEŞEN GELİR	2013 YILI GERÇEKLEŞEN GELİR	2013 YILI GERÇEKLEŞEN GELİR		2012 FASIL ORANI	2013 FASIL ORANI
600.01	196.021,00	199.036,00	1,02	20,51%			
01	4.000,00	5.705,00		0,24%			0,59%
	Uye Kayıt Gelirleri						
02	280,00	210,00		0,02%			0,02%
	Uye Kimlik Yenileme Gelirleri						
03	108.316,00	100.273,00		6,47%			10,33%
	Uye Cari Yılı Ödentisi Gelirleri						
04	82.655,00	92.203,00		4,94%			9,50%
	Uye Geçmiş Yılı Ödentisi Gelirleri						
05				0,00%			0,00%
	Geçici Üye Kayıt ve Ödentisi Gelirleri						
06	770,00	645,00		0,05%			0,07%
	Öğrenci Üye Kayıt Gelirleri						
07				0,00%			0,00%
	Öğrenci Üye Ödentisi Gelirleri						
600.02	497.740,00	354.715,00	0,71	29,72%			36,55%
01	43.650,00	39.130,00		2,61%			4,03%
	Oda Kayıt Belgesi Gelirleri						
02	122.275,00	29.800,00		7,30%			3,07%
	Proje Müellifliği Sicil Durum Belgesi Gelirleri						
03	92.315,00	28.800,00		5,51%			2,97%
	Fennî Mesul Sicil Durum Belgesi Gelirleri						
04				0,00%			0,00%
	Geoteknik Sorumluluğu Sicil Durum Belgesi Gelirleri						
05	50.095,00	15.200,00		2,99%			1,57%
	Şantiye Şefliği Belgesi Gelirleri						
06	38.800,00	45.150,00		2,32%			4,65%
	SİM Belgesi Gelirleri						
01	7.200,00	8.750,00		0,43%			0,90%
	SİM Belgesi Kayıt Gelirleri						
02	31.600,00	36.400,00		1,89%			3,75%
	SİM Belgesi Yenileme Gelirleri						
07	150.605,00	196.485,00		8,99%			20,25%
01	14.700,00	21.450,00		0,88%			2,21%
	İşyeri Tescil Belgesi Kayıt Gelirleri						
02	135.905,00	175.035,00		8,11%			18,04%
	İşyeri Tescil Belgesi Onay Gelirleri						
08				0,00%			0,00%
	Yetkinlik Belgelendirme Başvuru Gelirleri						
01				0,00%			0,00%
	Yetkinlik Belgelendirme Ödentisi Gelirleri						
02				0,00%			0,00%
	Yetkinlik Belgelendirme Ödentisi Gelirleri						
09		150,00		0,00%			0,02%
	Bilirkişilik Yetki Belgesi Onay Gelirleri						
10				0,00%			0,00%
	Diğer Belge Gelirleri						
600.03	719.203,73	232.839,00	0,32	42,94%			23,99%
	Hizmet Karşılığı Gelirler						
01	546.013,00	70.210,00		32,60%			7,23%
	Mesleki Denetim Hizmet Bedeli Gelirleri						
02				0,00%			0,00%
	Zemin ve Temel Etüt Raporları İçin Mes.Den.Hiz.Bedeli Gelirleri						
03	145.728,10	119.245,00		8,70%			12,29%
	Laboratuvar Hizmet Gelirleri						
04	23.172,62	27.284,00		1,36%			2,81%
	Bilirkişilik Hizmet Gelirleri						
01		4.325,00		0,00%			0,45%
	Kamulaştırma Bilirkişiliği Başvuru Gelirleri						
02	23.172,62	22.959,00		1,38%			2,37%
	Diğer Bilirkişilik Hizmet Gelirleri						
05		7.000,00		0,00%			0,10%
	Teknik, Bilimsel, Mesleki Etkinlik Gelirleri						
06	4.140,00	15.100,00		0,25%			1,56%
	Meslek İçi Eğitim Gelirleri						
07				0,00%			0,00%
	Mesleki Yarışmalarda Derece ve Mansiyon Kazananların Ödüülleri ile						
08	150,01			0,01%			0,00%
	Jüriye Üye Seçilenlerin Alacakları Ücretlerin %5'i,						
	Diğer Hizmet Karşılığı Gelirler						
600.04	7.917,50	18.370,00	2,32	0,47%			1,89%
	Yayın Gelirleri						
01		18.370,00		0,00%			0,00%
	Süreli Yayın Gelirleri						
02	7.917,50	18.370,00		0,47%			1,89%
	Diğer Yayın Gelirleri						
600.05	900,00	1.400,00		0,05%			0,14%
	Kira Gelirleri						
600.06	250.118,04	164.133,73		14,93%			16,91%
	Banka ve Faiz Gelirleri						
600.07				0,00%			0,00%
	Bağış ve Yardım Gelirleri						
600.08	2.847,00			0,17%			0,00%
	Diğer Gelirler						
	1.674.747,27	970.493,73	0,58	100,00%			100,00%
	TOPLAM						

TMMOB İNŞAAT MÜHENDİSLERİ ODASI
KONYA ŞUBE
2012 YILI TAHMİNİ - GERÇEKLEŞEN GİDER BÜTÇE ANALİZİ

		2012 Tahmini Bütçe	2012 Gerçekleşen Bütçe	ARTIŞ %
770.01	Yönetim Giderleri	26.002,00	8.648,24	0,33
01	Profesyonel Yönetici Ücret ve Giderleri	1,00		
02	Yönetim Kurulu Oturum Ücretleri	9.000,00	7.968,24	
03	Yönetim Kurulu Üyeleri Seyahat Giderleri ve Harcırahları	1,00		
04	Yönetim Kurulu Diğer Giderleri	17.000,00	680,00	
770.02	Personel Giderleri	516.001,00	781.453,93	1,51
01	Personel Esas Ücretleri	270.000,00	502.682,19	
02	Personel İkramiyeleri	30.000,00	22.065,84	
03	Personel Sosyal Yardım Giderleri	75.000,00	121.142,29	
04	Personel Fazla Çalışma	1,00	1.112,44	
05	Kıdem ve İhbar Tazminatları	10.000,00	29.771,51	
06	SGK Primi İşçi ve İşveren Payı	130.000,00	104.679,66	
07	Sosyal Güvenlik Destek Primi İşveren Payı	1.000,00		
770.03	Dışardan Sağlanan Hizmet Alım Giderleri	184.002,00	102.185,36	0,56
01	Posta-Kargo Giderleri	6.000,00	4.665,72	
02	Haberleşme Giderleri	40.000,00	24.954,50	
03	Elektrik,Su,Yakıt, Tüketim ve Aidat Giderleri	30.000,00	22.697,70	
04	Bina Bakım ve Onarım Giderleri	50.000,00	10.555,37	
05	Büro Giderleri	38.000,00	21.386,47	
01	Kırtasiye ve Basılı Kağıt Giderleri	12.500,00	9.473,21	
02	Bilgisayar Sarf Malzeme Giderleri	5.000,00	3.215,99	
03	Arşivleme ve Dokümantasyon Giderleri	5.000,00		
04	Büro Malzemeleri Bakım ve Onarım Giderleri	7.500,00	2.688,60	
05	Mutfak ve Temizlik Malzemesi Giderleri	8.000,00	6.008,67	
06	Danışmanlık Giderleri	18.000,00	12.616,53	
07	Telif Hakları Giderleri	1,00	60,00	
08	Bilirkişilik Giderleri	1,00	12,38	
09	Diğer dışardan sağlanan hizmet alım giderleri	2.000,00	5.236,69	
770.04	Amaca Yönelik Giderler	147.500,00	63.788,16	0,43
01	Genel Kurul Giderleri	50.000,00	42.982,84	
02	Ortak Toplantı Giderleri	5.000,00	74,98	
03	Oda Organları, Yardımcı Organlar, Komisyon, Çalışma Gurubu Giderleri	15.000,00	351,00	
01	Onur Kurulu			
02	Denetleme Kurulu			
03	Danışma Kurulu			
04	Yardımcı Organlar			
05	Şube Komisyon ve Çalışma Grupları	15.000,00	351,00	
04	Teknik, Bilimsel, Mesleki Etkinlik Giderleri	15.000,00		
05	Mesleki Eğitim Giderleri	50.000,00	483,00	
06	Laboratuvar Giderleri	7.500,00	3.734,59	
07	genç-İMO Giderleri			
08	Diğer Amaca Yönelik Giderler	5.000,00	16.161,75	
770.05	Yayın Giderleri	3.000,00	0,00	0,00
01	Sürekli Yayın Giderleri	1.000,00		
02	Diğer Yayın Giderleri	2.000,00		
770.06	TMMOB Ödenti Giderleri	1,00		0,00
770.07	Ulusal-Uluslar arası Kuruluşlara Üyelik Giderleri			
770.08	TMMOB Kurul, Komisyon ve Etkinlik Giderleri			
770.09	Çeşitli Giderler	131.005,00	100.234,78	0,77
01	Kira giderleri	1,00		
02	Şehir İçi Seyahat Giderleri	15.000,00	8.255,97	
03	Temsil ve ağırlama giderleri	90.000,00	71.402,97	
04	İlan giderleri	15.000,00	8.984,80	
05	Mahkeme, Noter ve İcra Giderleri	500,00	169,31	
06	Vergi, Resim Harç Giderleri	5.000,00	8.386,14	
07	Taahhüt, Tamir, Bakım, Onarım ve Yakıt Giderleri	1,00		
08	Sigorta giderleri	2.000,00	985,73	
09	Gecikme zamları ve para cezaları	1,00		
10	Bağış ve yardımlar	1,00		
11	Gider kaydedilen demirbaşlar	1,00	495,60	
12	Banka giderleri	500,00	247,26	
13	Diğer çeşitli giderler	3.000,00	1.307,00	
770.11	Temsilcilik Giderleri	454.527,00	69.555,52	0,15
770.12	KIYMET ALIMLARI	510.005,00	87.482,00	0,17
01	Arsa ve Araziler	500.000,00		
02	Binalar	1,00	85.000,00	
03	Tesis, Makine ve Cihazlar	1,00		
04	Taahhütler	1,00		
05	Demirbaşlar	10.000,00	2.482,00	
06	Yapılmakta Olan Yatırımlar	1,00		
07	Verilen Avanslar	1,00		
TOPLAM		1.972.043,00	1.213.347,99	0,62

TMMOB İNŞAAT MÜHENDİSLERİ ODASI
KONYA ŞUBE
2013 YILI TAHMİNİ - GERÇEKLEŞEN GİDER BÜTÇE ANALİZİ

		2013 Tahmini Bütçe	2013 Gerçekleşen Bütçe	ARTIŞ %
770.01	Yönetim Giderleri	15.500,00	14.353,96	0,93
01	Profesyonel Yönetici Ücret ve Giderleri			
02	Yönetim Kurulu Oturum Ücretleri	6.500,00	6.147,96	
03	Yönetim Kurulu Üyeleri Seyahat Giderleri ve Harcırahları	1.000,00	467,00	
04	Yönetim Kurulu Diğer Giderleri	8.000,00	7.739,00	
770.02	Personel Giderleri	750.002,00	743.571,76	0,99
01	Personel Esas Ücretleri	450.000,00	438.506,63	
02	Personel İkramiyeleri	1,00		
03	Personel Sosyal Yardım Giderleri	110.000,00	110.980,78	
04	Personel Fazla Çalışma	0,00		
05	Kıdem ve İhbar Tazminatları	1,00	11.064,81	
06	SGK Primi İşçi ve İşveren Payı	190.000,00	183.019,54	
770.03	Dışardan Sağlanan Hizmet Alım Giderleri	141.000,00	100.939,03	0,72
01	Posta-Kargo Giderleri	6.000,00	4.990,80	
02	Haberleşme Giderleri	22.000,00	21.915,58	
03	Elektrik,Su,Yakıt, Tüketim ve Aidat Giderleri	30.000,00	23.303,10	
04	Bina Bakım ve Onarım Giderleri	25.000,00	3.712,53	
05	Büro Giderleri	23.000,00	15.970,38	
01	Kırtasiye ve Basılı Kağıt Giderleri	11.000,00	7.060,42	
02	Bilgisayar Sarf Malzeme Giderleri	3.000,00	1.555,10	
03	Arşivleme ve Dokümantasyon Giderleri			
04	Büro Malzemeleri Bakım ve Onarım Giderleri	3.000,00	1.994,04	
05	Mutfak ve Temizlik Malzemesi Giderleri	6.000,00	5.360,82	
06	Danışmanlık Giderleri	15.000,00	13.023,68	
07	Telif Hakları Giderleri			
08	Bilirkişilik Giderleri	17.000,00	16.134,96	
09	Diğer dışardan sağlanan hizmet alım giderleri	3.000,00	1.888,00	
770.04	Amaca Yönelik Giderler	183.250,00	82.938,39	0,45
01	Genel Kurul Giderleri	1.000,00		
02	Ortak Toplantı Giderleri	5.000,00	3.643,00	
03	Oda Organları, Yardımcı Organlar, Komisyon, Çalışma Gurubu Giderleri	250,00	0,00	
01	Onur Kurulu			
02	Denetleme Kurulu			
03	Danışma Kurulu			
04	Yardımcı Organlar			
05	Şube Komisyon ve Çalışma Grupları	250,00		
04	Teknik, Bilimsel, Mesleki Etkinlik Giderleri	90.000,00	30.419,22	
05	Mesleki Eğitim Giderleri	35.000,00	19.682,80	
06	Laboratuvar Giderleri	12.000,00	10.341,05	
07	genç-İMO Giderleri	15.000,00	7.909,60	
08	Diğer Amaca Yönelik Giderler	25.000,00	10.942,72	
770.05	Yayın Giderleri	25.000,00	14.935,00	0,60
01	Sürelî Yayın Giderleri			
02	Diğer Yayın Giderleri	25.000,00	14.935,00	
770.06	TMMOB Odenti Giderleri			
770.07	Ulusal-Uluslar arası Kuruluşlara Üyelik Giderleri			
770.08	TMMOB Kurul, Komisyon ve Etkinlik Giderleri			
770.09	Çeşitli Giderler	36.000,00	33.869,13	0,94
01	Kira giderleri	0,00		
02	Şehir İçi Seyahat Giderleri	5.000,00	3.277,40	
03	Temsil ve ağırlama giderleri	12.000,00	12.810,00	
04	İlan giderleri	10.000,00	9.781,00	
05	Mahkeme, Noter ve İcra Giderleri	200,00	151,57	
06	Vergi, Resim Harç Giderleri	5.000,00	3.587,15	
07	Taşıt, Tamir, Bakım, Onarım ve Yakıt Giderleri	1.000,00	2.815,01	
08	Sigorta giderleri	500,00	663,62	
09	Gecikme zamları ve para cezaları			
10	Bağış ve yardımlar			
11	Gider kaydedilen demirbaşlar	500,00		
12	Banka giderleri	500,00	334,38	
13	Diğer çeşitli giderler	1.300,00	449,00	
770.11	Temsilcilik Giderleri	55.000,00	49.512,70	0,90
770.12	KIYMET ALIMLARI	540.000,00	4.053,11	0,01
01	Arsa ve Araziler			
02	Binalar	500.000,00		
03	Tesis, Makine ve Cihazlar			
04	Taşıtlar			
05	Demirbaşlar	40.000,00	4.053,11	
06	Yapılmakta Olan Yatırımlar			
07	Verilen Avanslar			
TOPLAM		1.745.752,00	1.044.173,08	0,60

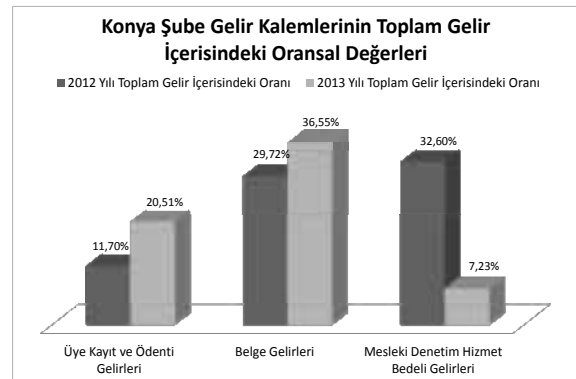
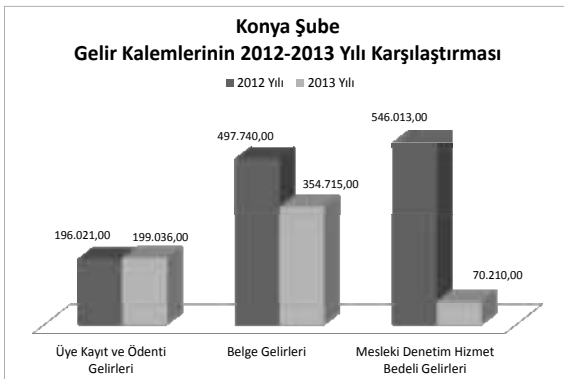
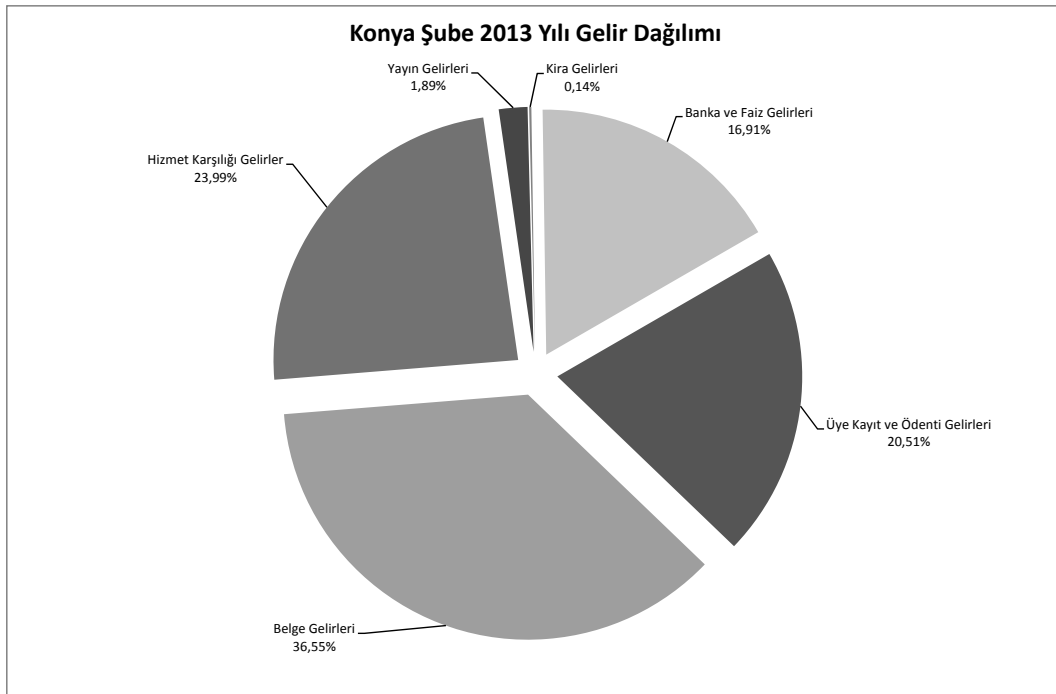
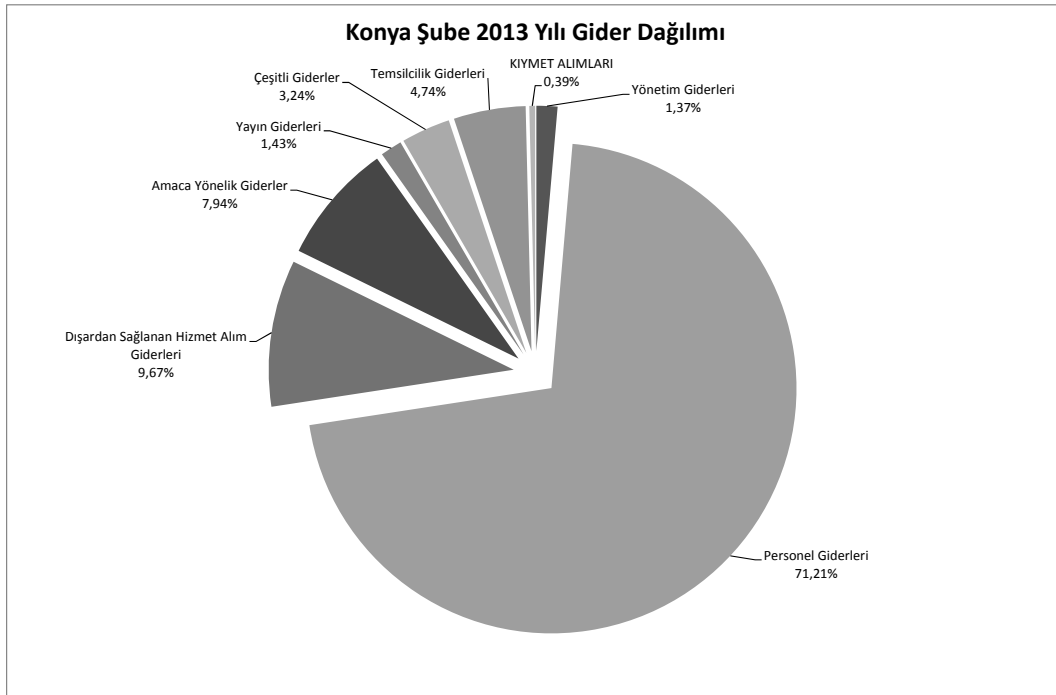

İNŞAAT MÜHENDİSLERİ ODASI
MANİSA ŞUBE
31.12.2012 TARİHİ İTİBARIYLA BİLANÇO SU

AKTİF		PASİF
KASA HESABI	3.836,92	1.500,00
BANKALAR HESABI	620.369,53	8.723,90
KREDİ KARTI SLİPLERİ HESABI	22.434,71	6.818,66
İŞ AVANSLARI HESABI	20.000,00	825.530,53
BİNALAR HESABI	118.709,66	
DEMİRBAŞLAR HESABI	57.222,27	
	842.573,09	842.573,09
		PERSONELE BORÇLAR HESABI
		ÖDENECEK VERGİLER ve FONLAR HESABI
		ÖDENECEK SOSYAL GÜVENLİK KES.HESABI
		ÖZ VARLIKLAR HESABI

İNŞAAT MÜHENDİSLERİ ODASI
MANİSA ŞUBE
31.12.2013 TARİHİ İTİBARIYLA BİLANÇO SU

AKTİF		PASİF
KASA HESABI	7.453,37	2.119,47
BANKALAR HESABI	381.436,13	3.084,11
KREDİ KARTI SLİPLERİ HESABI	18.449,37	668.131,90
BİNALAR HESABI	130.000,00	
DEMİRBAŞLAR HESABI	66.996,61	
YAPILMAKTA OLAN YATIRIMLAR HESABI	69.000,00	
	673.335,48	673.335,48
		ÖDENECEK VERGİLER ve FONLAR HESABI
		ÖDENECEK SOSYAL GÜVENLİK KES.HESABI
		ÖZ VARLIKLAR HESABI

TMMOB İNŞAAT MÜHENDİSLERİ ODASI
MANİSA ŞUBE
2012-2013 YILLARI KARŞILAŞTIRMALI GELİR ANALİZİ
ÜYE SAYISI:656

KOD	AÇIKLAMA	2012 YILI GERÇEKLEŞEN GELİR		2013 YILI GERÇEKLEŞEN GELİR		ARTIŞ ORANI	GELİR KALEMLERİNİN TOPLAM	
		2012 YILI GERÇEKLEŞEN GELİR	2012 YILI GERÇEKLEŞEN GELİR	2013 YILI GERÇEKLEŞEN GELİR	2013 YILI GERÇEKLEŞEN GELİR		2012 FASİL ORANI	2013 FASİL ORANI
600.01	Üye Kayıt ve Ödenti Gelirleri	69.341,00	61.782,00	1.435,00	1.435,00	0,89	11,38%	17,28%
01	Üye Kayıt Gelirleri	1.000,00	1.435,00				0,16%	0,40%
02	Üye Kimlik Yenileme Gelirleri	115,00	70,00				0,02%	0,02%
03	Üye Cari Yılı Ödenti Gelirleri	40.716,00	39.802,00				6,68%	11,13%
04	Üye Geçmiş Yılı Ödenti Gelirleri	27.430,00	20.370,00				4,50%	5,70%
05	Geçici Üye Kayıt ve Ödenti Gelirleri						0,00%	0,00%
06	Öğrenci Üye Kayıt Gelirleri	80,00	105,00				0,01%	0,03%
07	Öğrenci Üye Ödenti Gelirleri						0,00%	0,00%
600.02	Belge Gelirleri	273.655,00	218.195,00			0,80	44,90%	61,03%
01	Oda Kayıt Belgesi Gelirleri	15.750,00	16.835,00				2,58%	4,71%
02	Proje Müellifliği Sicil Durum Belgesi Gelirleri	75.770,00	27.550,00				12,43%	7,71%
03	Fenni Mesul Sicil Durum Belgesi Gelirleri	43.805,00	31.100,00				7,19%	8,70%
04	Geoteknik Sorumluluğu Sicil Durum Belgesi Gelirleri	34.555,00	9.100,00				5,67%	2,55%
05	Şantiye Şefliği Belgesi Gelirleri	26.775,00	28.100,00				4,39%	7,86%
06	SİM Belgesi Gelirleri	19.600,00	16.100,00				3,22%	4,50%
01	SİM Belgesi Kayıt Gelirleri	3.800,00	5.250,00				0,62%	1,47%
02	SİM Belgesi Yenileme Gelirleri	15.800,00	10.850,00				2,59%	3,03%
07	İşyeri Tescil Belgesi Gelirleri	57.400,00	89.085,00				9,42%	24,92%
01	İşyeri Tescil Belgesi Kayıt Gelirleri	4.900,00	9.750,00				0,80%	2,73%
02	İşyeri Tescil Belgesi Onay Gelirleri	52.500,00	79.335,00				8,61%	22,19%
08	Yetkinlik Belgelendirme Gelirleri						0,00%	0,00%
01	Yetkinlik Belgelendirme Başvuru Gelirleri						0,00%	0,00%
02	Yetkinlik Belgelendirme Ödenti Gelirleri						0,00%	0,00%
09	Bilirkişlik Yetki Belgesi Onay Gelirleri		325,00				0,00%	0,09%
10	Diğer Belge Gelirleri						0,00%	0,00%
600.03	Hizmet Karşılığı Gelirler	217.315,19	40.984,98			0,19	35,66%	11,46%
01	Mesleki Denetim Hizmet Bedeli Gelirleri	196.598,00	37.392,00				32,26%	10,46%
02	Zemin ve Temel Etüt Raporları İçin Mes.Den.Hiz.Bedeli Gelirleri						0,00%	0,00%
03	Laboratuvar Hizmet Gelirleri	17.117,18					2,81%	0,00%
04	Bilirkişlik Hizmet Gelirleri	2.450,00	2.992,98				0,40%	0,84%
01	Kamulaştırma Bilirkişliği Başvuru Gelirleri		1.625,00				0,00%	0,45%
02	Diğer Bilirkişlik Hizmet Gelirleri	2.450,00	1.367,98				0,40%	0,38%
05	Teknik, Bilimsel, Mesleki Etkinlik Gelirleri						0,00%	0,00%
06	Meslek İçi Eğitim Gelirleri		600,00				0,00%	0,17%
07	Mesleki Yarışmalarda Derece ve Mansiyon Kazananların Ödülleri ile Jüriye Üye Seçilenlerin Alacakları Ücretlerin %5'i,						0,00%	0,00%
08	Diğer Hizmet Karşılığı Gelirler	1.150,01					0,19%	0,00%
600.04	Yayın Gelirleri	3.655,00	4.420,00			1,21	0,60%	1,24%
01	Süreli Yayın Gelirleri	315,00	925,00				0,05%	0,26%
02	Diğer Yayın Gelirleri	3.340,00	3.495,00				0,55%	0,98%
600.05	Kira Gelirleri		1.250,00				0,00%	0,35%
600.06	Banka ve Faiz Gelirleri		23.445,10				7,41%	6,56%
600.07	Bağış ve Yardım Gelirleri		100,00				0,00%	0,03%
600.08	Diğer Gelirler	292,11	7.335,47				0,05%	2,05%
	TOPLAM	609.431,20	357.512,55			0,59	100,00%	100,00%

TMMOB İNŞAAT MÜHENDİSLERİ ODASI
MANİSA ŞUBE
2012 YILI TAHMİNİ - GERÇEKLEŞEN GİDER BÜTÇE ANALİZİ

		2012 Tahmini Bütçe	2012 Gerçekleşen Bütçe	ARTIŞ %
770.01	Yönetim Giderleri	13.500,00	4.506,85	0,33
01	Profesyonel Yönetici Ücret ve Giderleri			
02	Yönetim Kurulu Oturum Ücretleri	7.500,00	4.506,85	
03	Yönetim Kurulu Üyeleri Seyahat Giderleri ve Harcırahları			
04	Yönetim Kurulu Diğer Giderleri	3.000,00		
770.02	Personel Giderleri	231.955,00	356.788,37	1,54
01	Personel Esas Ücretleri	135.000,00	221.072,70	
02	Personel İkramiyeleri	10.000,00		
03	Personel Sosyal Yardım Giderleri	25.131,00	54.581,45	
04	Personel Fazla Çalışma			
05	Kıdem ve İhbar Tazminatları	20.700,00	32.501,70	
06	SGK Primi İşçi ve İşveren Payı	41.124,00	48.632,52	
07	Sosyal Güvenlik Destek Primi İşveren Payı			
770.03	Dışardan Sağlanan Hizmet Alım Giderleri	84.355,00	32.227,96	0,38
01	Posta-Kargo Giderleri	10.680,00	1.374,42	
02	Haberleşme Giderleri	8.000,00	6.654,91	
03	Elektrik,Su,Yakıt, Tüketim ve Aidat Giderleri	10.200,00	6.961,13	
04	Bina Bakım ve Onarım Giderleri	5.250,00	2.138,05	
05	Büro Giderleri	33.025,00	6.400,01	
01	Kırtasiye ve Basılı Kağıt Giderleri	15.525,00	2.364,20	
02	Bilgisayar Sarf Malzeme Giderleri	4.000,00	656,40	
03	Arşivleme ve Dokümantasyon Giderleri			
04	Büro Malzemeleri Bakım ve Onarım Giderleri	4.300,00	733,20	
05	Mutfak ve Temizlik Malzemesi Giderleri	9.200,00	2.646,21	
06	Danışmanlık Giderleri	8.000,00	2.999,97	
07	Telif Hakları Giderleri			
08	Bilirkişilik Giderleri	6.900,00	990,93	
09	Diğer dışardan sağlanan hizmet alım giderleri	2.300,00	4.708,54	
770.04	Amaca Yönelik Giderler	37.500,00	23.977,14	0,64
01	Genel Kurul Giderleri		5.979,00	
02	Ortak Toplantı Giderleri	3.000,00	1.356,00	
03	Oda Organları, Yardımcı Organlar, Komisyon, Çalışma Gurubu Giderleri	6.500,00	1.298,00	
01	Onur Kurulu			
02	Denetleme Kurulu			
03	Danışma Kurulu			
04	Yardımcı Organlar			
05	Şube Komisyon ve Çalışma Grupları	6.500,00	1.298,00	
04	Teknik, Bilimsel, Mesleki Etkinlik Giderleri	5.000,00		
05	Mesleki Eğitim Giderleri	20.000,00	3.875,05	
06	Laboratuvar Giderleri			
07	genç-İMO Giderleri			
08	Diğer Amaca Yönelik Giderler	3.000,00	11.469,09	
770.05	Yayın Giderleri	13.000,00	2.730,00	0,21
01	Sürekli Yayın Giderleri	7.000,00	2.065,00	
02	Diğer Yayın Giderleri	6.000,00	665,00	
770.06	TMMOB Ödenti Giderleri	6.000,00	901,50	0,15
770.07	Ulusal-Uluslar arası Kuruluşlara Üyelik Giderleri			
770.08	TMMOB Kurul, Komisyon ve Etkinlik Giderleri			
770.09	Çeşitli Giderler	38.500,00	13.658,13	0,35
01	Kira giderleri	2.500,00		
02	Şehir İçi Seyahat Giderleri	6.500,00	4.376,32	
03	Temsil ve ağırlama giderleri	17.000,00	3.748,59	
04	İlan giderleri	2.250,00		
05	Mahkeme, Noter ve İcra Giderleri	1.150,00	164,20	
06	Vergi, Resim Harç Giderleri	1.150,00	1.972,94	
07	Taşıt, Tamir, Bakım, Onarım ve Yakıt Giderleri			
08	Sigorta giderleri	1.400,00	900,00	
09	Gecikme zamları ve para cezaları		11,20	
10	Bağış ve yardımlar	1.150,00	140,00	
11	Gider kaydedilen demirbaşlar	2.250,00	586,70	
12	Banka giderleri	1.150,00	204,88	
13	Diğer çeşitli giderler	2.000,00	1.553,30	
770.11	Temsilcilik Giderleri	381.213,00	69.166,37	0,18
770.12	KIYMET ALIMLARI	100.000,00	9.777,34	0,10
01	Arsa ve Araziler			
02	Binalar			
03	Tesis, Makine ve Cihazlar			
04	Taşıtlar	50.000,00		
05	Demirbaşlar	50.000,00	9.777,34	
06	Yapılmakta Olan Yatırımlar			
07	Verilen Avanslar			
TOPLAM		906.023,00	513.733,66	0,57

TMMOB İNŞAAT MÜHENDİSLERİ ODASI
MANİSA ŞUBE
2013 YILI TAHMİNİ - GERÇEKLEŞEN GİDER BÜTÇE ANALİZİ

		2013 Tahmini Bütçe	2013 Gerçekleşen Bütçe	ARTIŞ %
770.01	Yönetim Giderleri	67.000,00	57.739,60	0,86
01	Profesyonel Yönetici Ücret ve Giderleri	57.000,00	50.711,15	
02	Yönetim Kurulu Oturum Ücretleri	6.000,00	5.671,40	
03	Yönetim Kurulu Üyeleri Seyahat Giderleri ve Harcırahları	3.000,00	1.113,55	
04	Yönetim Kurulu Diğer Giderleri	1.000,00	243,50	
770.02	Personel Giderleri	249.902,76	278.098,29	1,11
01	Personel Esas Ücretleri	120.000,00	111.492,17	
02	Personel İkramiyeleri	1,00		
03	Personel Sosyal Yardım Giderleri	36.000,00	28.022,24	
04	Personel Fazla Çalışma	0,00		
05	Kıdem ve İhbar Tazminatları	45.901,76	95.176,97	
06	SGK Primi İşçi ve İşveren Payı	48.000,00	43.406,91	
770.03	Dışardan Sağlanan Hizmet Alım Giderleri	59.011,04	31.230,76	0,53
01	Posta-Kargo Giderleri	1.484,37	886,07	
02	Haberleşme Giderleri	7.187,30	6.244,35	
03	Elektrik,Su,Yakıt, Tüketim ve Aidat Giderleri	7.518,02	6.300,10	
04	Bina Bakım ve Onarım Giderleri	25.000,00	4.317,34	
05	Büro Giderleri	7.745,20	5.167,10	
01	Kırtasiye ve Basılı Kağıt Giderleri	2.553,34	1.404,85	
02	Bilgisayar Sarf Malzeme Giderleri	1.200,00	752,70	
03	Arşivleme ve Dokümantasyon Giderleri			
04	Büro Malzemeleri Bakım ve Onarım Giderleri	791,86	513,70	
05	Mutfak ve Temizlik Malzemesi Giderleri	3.200,00	2.495,85	
06	Danışmanlık Giderleri	4.000,00	3.979,52	
07	Telif Hakları Giderleri			
08	Bilirkişilik Giderleri	990,93	792,08	
09	Diğer dışardan sağlanan hizmet alım giderleri	5.085,22	3.544,20	
770.04	Amaca Yönelik Giderler	26.337,54	22.289,83	0,85
01	Genel Kurul Giderleri	1.000,00		
02	Ortak Toplantı Giderleri	3.390,00	1.295,00	
03	Oda Organları, Yardımcı Organlar, Komisyon, Çalışma Gurubu Giderleri	947,54	381,00	
01	Onur Kurulu			
02	Denetleme Kurulu			
03	Danışma Kurulu			
04	Yardımcı Organlar			
05	Şube Komisyon ve Çalışma Grupları	947,54	381,00	
04	Teknik, Bilimsel, Mesleki Etkinlik Giderleri			
05	Mesleki Eğitim Giderleri	5.000,00	3.134,98	
06	Laboratuvar Giderleri			
07	genç-İMO Giderleri	7.500,00	2.721,13	
08	Diğer Amaca Yönelik Giderler	8.500,00	14.757,72	
770.05	Yayın Giderleri	5.961,75	3.174,22	0,53
01	Sürelî Yayın Giderleri	1.961,75		
02	Diğer Yayın Giderleri	4.000,00	3.174,22	
770.06	TMMOB Odenti Giderleri			
770.07	Ulusal-Uluslar arası Kuruluşlara Üyelik Giderleri			
770.08	TMMOB Kurul, Komisyon ve Etkinlik Giderleri	901,50	296,00	0,33
770.09	Çeşitli Giderler	12.126,98	7.449,93	0,61
01	Kira giderleri			
02	Şehir İçi Seyahat Giderleri	3.282,24	280,00	
03	Temsil ve ağırlama giderleri	2.000,00	1.005,77	
04	İlan giderleri			
05	Mahkeme, Noter ve İcra Giderleri	177,34		
06	Vergi, Resim Harç Giderleri	2.130,00	2.409,03	
07	Taşıt, Tamir, Bakım, Onarım ve Yakıt Giderleri			
08	Sigorta giderleri	972,00	1.264,00	
09	Gecikme zamları ve para cezaları	12,10	9,06	
10	Bağış ve yardımlar			
11	Gider kaydedilen demirbaşlar	1.000,00	951,89	
12	Banka giderleri	1.000,00	1.318,55	
13	Diğer çeşitli giderler	1.553,30	211,63	
770.11	Temsilcilik Giderleri	50.756,23	60.022,43	1,18
770.12	KIYMET ALIMLARI	190.000,00	108.777,34	0,57
01	Arsa ve Araziler			
02	Binalar	150.000,00	30.000,00	
03	Tesis, Makine ve Cihazlar			
04	Taşıtlar	0,00		
05	Demirbaşlar	40.000,00	9.777,34	
06	Yapılmakta Olan Yatırımlar		69.000,00	
07	Verilen Avanslar			
TOPLAM		661.997,80	569.078,40	0,86

Manisa Şube 2013 Yılı Gider Dağılımı

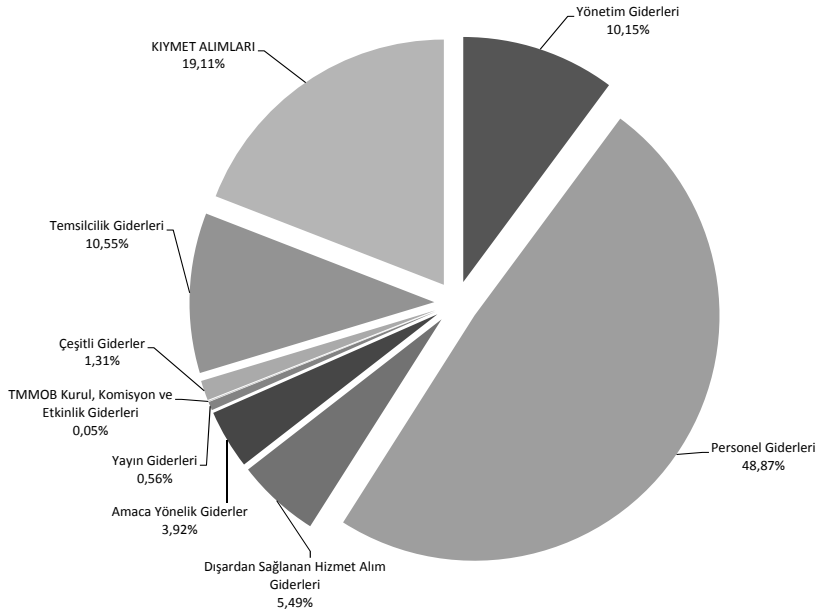

Manisa Şube 2013 Yılı Gelir Dağılımı

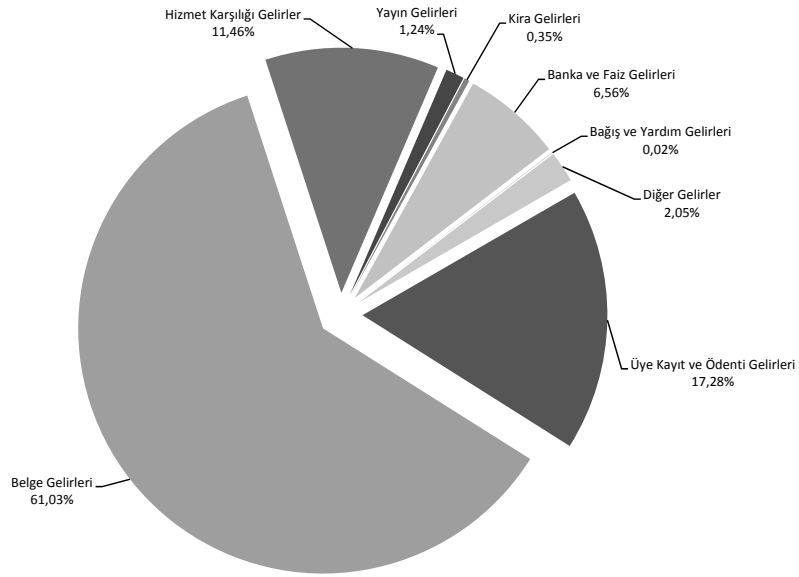

Manisa Şube Gelir Kalemlerinin 2012-2013 Yılı Karşılaştırması

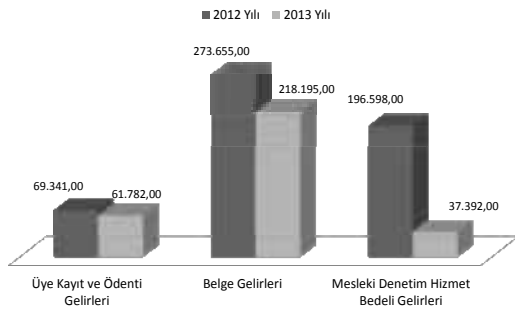

Manisa Şube Gelir Kalemlerinin Toplam Gelir İçerisindeki Oransal Değerleri

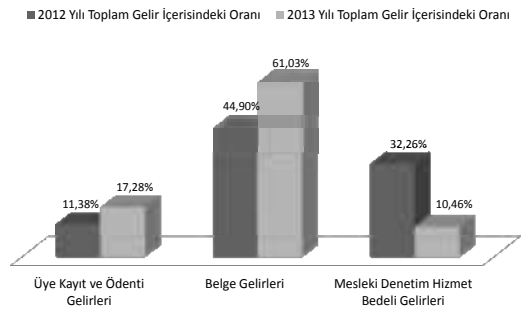

İNŞAAT MÜHENDİSLERİ ODASI
MERSİN ŞUBESİ
31.12.2012 TARİHİ İTİBARIYLA BİLANÇO SU

AKTİF		PASİF
KASA HESABI	4.858,07	7.223,30
BANKALAR HESABI	529.218,24	4.455,39
KREDİ KARTI SLİPLERİ HESABI	41.551,40	18.988,22
ARAZİ VE ARSALAR HESABI	10.171,60	9.649,19
BİNALAR HESABI	1.276.778,93	1.926.123,81
TAŞITLAR HESABI	54.061,33	
DEMİRBAŞLAR HESABI	49.800,34	
	1.966.439,91	1.966.439,91
SATICILAR HESABI		
PERSONELE BORÇLAR HESABI		
ÖDENECEK VERGİLER ve FONLAR HESABI		
ÖDENECEK SOSYAL GÜVENLİK KES.HESABI		
ÖZ VARLIKLAR HESABI		

İNŞAAT MÜHENDİSLERİ ODASI
MERSİN ŞUBESİ
31.12.2013 TARİHİ İTİBARIYLA BİLANÇO SU

AKTİF		PASİF
KASA HESABI	3.759,73	5.700,00
BANKALAR HESABI	290.608,42	17.322,29
KREDİ KARTI SLİPLERİ HESABI	17.289,91	4.824,30
BİNALAR HESABI	1.421.789,43	1.810.755,57
TAŞITLAR HESABI	54.061,33	
DEMİRBAŞLAR HESABI	51.093,34	
	1.838.602,16	1.838.602,16
DİĞER ÇEŞİTLİ BORÇLAR HESABI		
ÖDENECEK VERGİLER ve FONLAR HESABI		
ÖDENECEK SOSYAL GÜVENLİK KES.HESABI		
ÖZ VARLIKLAR HESABI		

TMMOB İNŞAAT MÜHENDİSLERİ ODASI
MERSİN ŞUBE
2012-2013 YILLARI KARŞILAŞTIRMALI GELİR ANALİZİ
ÜYE SAYISI:1.279

600.01	Uye Kayıt ve Ödentü Gelirleri	2012 YILI GERÇEKLEŞEN GELİR		2013 YILI GERÇEKLEŞEN GELİR		ARTIŞ ORANI	GELİR KALEMLERİNİN TOPLAM	
		110.499,00	114.317,00	114.317,00	2013 FASIL ORANI		2012 FASIL ORANI	2013 FASIL ORANI
01	Uye Kayıt Gelirleri	1.600,00	2.205,00	2.205,00	1,03	14,49%	20,86%	0,40%
02	Uye Kimlik Yenileme Gelirleri	425,00	525,00	525,00		0,06%	0,10%	0,10%
03	Uye Cari Yılı Ödentü Gelirleri	61.503,00	57.500,00	57.500,00		8,06%	10,49%	10,49%
04	Uye Geçmiş Yılı Ödentü Gelirleri	46.956,00	54.042,00	54.042,00		6,16%	9,86%	9,86%
05	Geçici Üye Kayıt ve Ödentü Gelirleri					0,00%	0,00%	0,00%
06	Öğrenci Üye Kayıt Gelirleri	15,00	45,00	45,00		0,00%	0,01%	0,01%
07	Öğrenci Üye Ödentü Gelirleri					0,00%	0,00%	0,00%
600.02	Belge Gelirleri	285.850,00	227.755,00	227.755,00	0,80	37,47%	41,55%	41,55%
01	Oda Kayıt Belgesi Gelirleri	34.835,00	28.140,00	28.140,00		4,57%	5,13%	5,13%
02	Proje Müellifliği Sicil Durum Belgesi Gelirleri	79.325,00	40.800,00	40.800,00		10,40%	7,44%	7,44%
03	Fenni Mesul Sicil Durum Belgesi Gelirleri	36.250,00	22.100,00	22.100,00		4,75%	4,03%	4,03%
04	Geoteknik Sorumluluğu Sicil Durum Belgesi Gelirleri					0,00%	0,00%	0,00%
05	Şantiye Şefliği Belgesi Gelirleri	26.690,00	20.000,00	20.000,00		3,50%	3,65%	3,65%
06	SİM Belgesi Gelirleri	20.800,00	23.100,00	23.100,00		2,73%	4,21%	4,21%
01	SİM Belgesi Kayıt Gelirleri	3.400,00	3.500,00	3.500,00		0,45%	0,64%	0,64%
02	SİM Belgesi Yenileme Gelirleri	17.400,00	19.600,00	19.600,00		2,28%	3,58%	3,58%
07	İşyeri Tescil Belgesi Gelirleri	70.000,00	92.915,00	92.915,00		9,18%	16,95%	16,95%
01	İşyeri Tescil Belgesi Kayıt Gelirleri	6.300,00	8.450,00	8.450,00		0,83%	1,54%	1,54%
02	İşyeri Tescil Belgesi Onay Gelirleri	63.700,00	84.465,00	84.465,00		8,35%	15,41%	15,41%
08	Yetkinlik Belgelendirme Gelirleri					0,00%	0,00%	0,00%
01	Yetkinlik Belgelendirme Başvuru Gelirleri					0,00%	0,00%	0,00%
02	Yetkinlik Belgelendirme Ödentü Gelirleri					0,00%	0,00%	0,00%
09	Bilirkişlik Yetki Belgesi Onay Gelirleri	17.950,00	700,00	700,00		2,35%	0,13%	0,13%
10	Diğer Belge Gelirleri					0,00%	0,00%	0,00%
600.03	Hizmet Karşılığı Gelirler	269.708,00	104.373,00	104.373,00	0,39	35,36%	19,04%	19,04%
01	Mesleki Denetim Hizmet Bedeli Gelirleri	267.308,00	61.603,00	61.603,00		35,04%	11,24%	11,24%
02	Zemin ve Temel Etüt Raporları İçin Mes.Den.Hiz.Bedeli Gelirleri					0,00%	0,00%	0,00%
03	Laboratuvar Hizmet Gelirleri					0,00%	0,00%	0,00%
04	Bilirkişilik Hizmet Gelirleri	0,00	26.250,00	26.250,00		0,00%	4,79%	4,79%
01	Kamulaştırma Bilirkişiliği Başvuru Gelirleri		5.000,00	5.000,00		0,00%	0,91%	0,91%
02	Diğer Bilirkişilik Hizmet Gelirleri		21.250,00	21.250,00		0,00%	3,88%	3,88%
05	Teknik, Bilimsel, Mesleki Etkinlik Gelirleri					0,00%	0,00%	0,00%
06	Meslek İçi Eğitim Gelirleri	2.400,00	16.520,00	16.520,00		0,31%	3,01%	3,01%
07	Mesleki Yarışmalarda Derece ve Mansiyon Kazananların Ödülleri ile Jüriye Üye Seçilenlerin Alacakları Ücretlerin %5'i,					0,00%	0,00%	0,00%
08	Diğer Hizmet Karşılığı Gelirler					0,00%	0,00%	0,00%
600.04	Yayın Gelirleri	14.240,00	32.880,00	32.880,00	2,31	1,87%	6,00%	6,00%
01	Süreli Yayın Gelirleri					0,00%	0,00%	0,00%
02	Diğer Yayın Gelirleri	14.240,00	32.880,00	32.880,00		1,87%	6,00%	6,00%
600.05	Kıra Gelirleri					0,00%	0,00%	0,00%
600.06	Banka ve Faiz Gelirleri	64.221,90	37.400,61	37.400,61		8,42%	6,82%	6,82%
600.07	Bağış ve Yardım Gelirleri					0,00%	0,00%	0,00%
600.08	Diğer Gelirler	18.281,48	31.359,91	31.359,91		2,40%	5,72%	5,72%
	TOPLAM	762.800,38	548.085,52	548.085,52	0,72	100,00%	100,00%	100,00%

TMMOB İNŞAAT MÜHENDİSLERİ ODASI
MERSİN ŞUBE
2012 YILI TAHMİNİ - GERÇEKLEŞEN GİDER BÜTÇE ANALİZİ

		2012 Tahmini Bütçe	2012 Gerçekleşen Bütçe	ARTIŞ %
770.01	Yönetim Giderleri	25.000,00	23.126,49	0,93
01	Profesyonel Yönetici Ücret ve Giderleri			
02	Yönetim Kurulu Oturum Ücretleri	15.000,00	9.390,65	
03	Yönetim Kurulu Üyeleri Seyahat Giderleri ve Harcırahları	3.000,00	174,99	
04	Yönetim Kurulu Diğer Giderleri	7.000,00	13.560,85	
770.02	Personel Giderleri	240.000,00	348.672,38	1,45
01	Personel Esas Ücretleri	150.000,00	240.638,19	
02	Personel İkramiyeleri	10.000,00		
03	Personel Sosyal Yardım Giderleri	45.000,00	53.118,17	
04	Personel Fazla Çalışma			
05	Kıdem ve İhbar Tazminatları		2.444,20	
06	SGK Primi İşçi ve İşveren Payı	35.000,00	52.471,82	
07	Sosyal Güvenlik Destek Primi İşveren Payı			
770.03	Dışardan Sağlanan Hizmet Alım Giderleri	62.500,00	48.677,79	0,78
01	Posta-Kargo Giderleri	15.000,00	2.180,27	
02	Haberleşme Giderleri	20.000,00	13.144,50	
03	Elektrik,Su,Yakıt, Tüketim ve Aidat Giderleri	4.000,00	7.516,28	
04	Bina Bakım ve Onarım Giderleri	1.000,00	759,65	
05	Büro Giderleri	9.000,00	12.218,54	
01	Kırtasiye ve Basılı Kağıt Giderleri	2.500,00	4.743,42	
02	Bilgisayar Sarf Malzeme Giderleri	3.000,00	2.336,87	
03	Arşivleme ve Dokümantasyon Giderleri		96,76	
04	Büro Malzemeleri Bakım ve Onarım Giderleri	500,00		
05	Mutfak ve Temizlik Malzemesi Giderleri	3.000,00	5.041,49	
06	Danışmanlık Giderleri	6.000,00	4.334,64	
07	Telif Hakları Giderleri			
08	Bilirkişilik Giderleri		7.635,03	
09	Diğer dışardan sağlanan hizmet alım giderleri	7.500,00	888,88	
770.04	Amaca Yönelik Giderler	13.000,00	30.769,72	2,37
01	Genel Kurul Giderleri	3.000,00	2.926,10	
02	Ortak Toplantı Giderleri		1.001,95	
03	Oda Organları, Yardımcı Organlar, Komisyon, Çalışma Gurubu Giderleri	1.500,00	5.265,62	
01	Onur Kurulu			
02	Denetleme Kurulu			
03	Danışma Kurulu			
04	Yardımcı Organlar			
05	Şube Komisyon ve Çalışma Grupları	1.500,00	5.265,62	
04	Teknik, Bilimsel, Mesleki Etkinlik Giderleri	1.500,00	210,00	
05	Mesleki Eğitim Giderleri	2.000,00	388,50	
06	Laboratuvar Giderleri			
07	genç-İMO Giderleri			
08	Diğer Amaca Yönelik Giderler	5.000,00	20.977,55	
770.05	Yayın Giderleri	1.100,00	326,00	0,30
01	Sürekli Yayın Giderleri	400,00		
02	Diğer Yayın Giderleri	700,00	326,00	
770.06	TMMOB Ödenti Giderleri	15.000,00	6.551,94	0,44
770.07	Ulusal-Uluslar arası Kuruluşlara Üyelik Giderleri			
770.08	TMMOB Kurul, Komisyon ve Etkinlik Giderleri			
770.09	Çeşitli Giderler	25.050,00	44.491,68	1,78
01	Kira giderleri			
02	Şehir İçi Seyahat Giderleri	2.000,00	7.123,12	
03	Temsil ve ağırlama giderleri	5.600,00	2.695,00	
04	İlan giderleri	100,00	1.321,60	
05	Mahkeme, Noter ve İcra Giderleri	100,00	49,51	
06	Vergi, Resim Harç Giderleri		20.588,45	
07	Taahhüt, Tamir, Bakım, Onarım ve Yakıt Giderleri	10.000,00		
08	Sigorta giderleri	2.500,00	3.067,27	
09	Gecikme zamları ve para cezaları			
10	Bağış ve yardımlar	250,00		
11	Gider kaydedilen demirbaşlar	1.000,00	693,28	
12	Banka giderleri	500,00	1.645,80	
13	Diğer çeşitli giderler	3.000,00	7.307,65	
770.11	Temsilcilik Giderleri	188.814,00	86.528,67	0,46
770.12	KIYMET ALIMLARI	1.200.000,00	616.885,62	0,51
01	Arsa ve Araziler			
02	Binalar			
03	Tesis, Makine ve Cihazlar			
04	Taahhütler			
05	Demirbaşlar		3.759,81	
06	Yapılmakta Olan Yatırımlar	1.200.000,00	613.125,81	
07	Verilen Avanslar			
TOPLAM		1.770.464,00	1.206.030,29	0,68

TMMOB İNŞAAT MÜHENDİSLERİ ODASI
MERSİN ŞUBE
2013 YILI TAHMİNİ - GERÇEKLEŞEN GİDER BÜTÇE ANALİZİ

		2013 Tahmini Bütçe	2013 Gerçekleşen Bütçe	ARTIŞ %
770.01	Yönetim Giderleri	80.000,00	75.835,99	0,95
01	Profesyonel Yönetici Ücret ve Giderleri	65.000,00	62.975,35	
02	Yönetim Kurulu Oturum Ücretleri	6.000,00	5.199,34	
03	Yönetim Kurulu Üyeleri Seyahat Giderleri ve Harcırahları	3.000,00	183,00	
04	Yönetim Kurulu Diğer Giderleri	6.000,00	7.478,30	
770.02	Personel Giderleri	270.001,00	261.427,25	0,97
01	Personel Esas Ücretleri	155.000,00	136.660,82	
02	Personel İkramiyeleri	1,00		
03	Personel Sosyal Yardım Giderleri	35.000,00	30.262,24	
04	Personel Fazla Çalışma	0,00		
05	Kıdem ve İhbar Tazminatları	15.000,00	41.282,13	
06	SGK Primi İşçi ve İşveren Payı	65.000,00	53.222,06	
770.03	Dışardan Sağlanan Hizmet Alım Giderleri	56.140,78	56.274,07	1,00
01	Posta-Kargo Giderleri	2.354,69	1.435,29	
02	Haberleşme Giderleri	14.196,06	11.001,50	
03	Elektrik,Su,Yakıt, Tüketim ve Aidat Giderleri	8.117,58	8.731,93	
04	Bina Bakım ve Onarım Giderleri	5.000,00	8.656,24	
05	Büro Giderleri	13.196,02	12.061,90	
01	Kırtasiye ve Basılı Kağıt Giderleri	5.122,89	4.790,33	
02	Bilgisayar Sarf Malzeme Giderleri	2.523,82	1.966,14	
03	Arşivleme ve Dokümantasyon Giderleri	104,50		
04	Büro Malzemeleri Bakım ve Onarım Giderleri		200,00	
05	Mutfak ve Temizlik Malzemesi Giderleri	5.444,81	5.105,43	
06	Danışmanlık Giderleri	4.681,41	4.334,64	
07	Telif Hakları Giderleri			
08	Bilirkişilik Giderleri	7.635,03	9.948,02	
09	Diğer dışardan sağlanan hizmet alım giderleri	959,99	104,55	
770.04	Amaca Yönelik Giderler	59.348,78	67.240,28	1,13
01	Genel Kurul Giderleri	1.000,00		
02	Ortak Toplantı Giderleri	2.504,88	105,25	
03	Oda Organları, Yardımcı Organlar, Komisyon, Çalışma Gurubu Giderleri	3.843,90	771,69	
01	Onur Kurulu			
02	Denetleme Kurulu			
03	Danışma Kurulu			
04	Yardımcı Organlar			
05	Şube Komisyon ve Çalışma Grupları	3.843,90	771,69	
04	Teknik, Bilimsel, Mesleki Etkinlik Giderleri			
05	Mesleki Eğitim Giderleri	22.000,00	11.885,75	
06	Laboratuvar Giderleri			
07	genç-İMO Giderleri	2.000,00	817,96	
08	Diğer Amaca Yönelik Giderler	28.000,00	53.659,63	
770.05	Yayın Giderleri	7.860,00	6.695,00	0,85
01	Sürelili Yayın Giderleri	360,00		
02	Diğer Yayın Giderleri	7.500,00	6.695,00	
770.06	TMMOB Ödenti Giderleri	0,00		
770.07	Ulusal-Uluslar arası Kuruluşlara Üyelik Giderleri	0,00		
770.08	TMMOB Kurul, Komisyon ve Etkinlik Giderleri	12.347,94	5.714,05	0,46
770.09	Çeşitli Giderler	46.899,64	28.068,88	0,60
01	Kira giderleri			
02	Şehir İçi Seyahat Giderleri	3.498,97	94,00	
03	Temsil ve ağırlama giderleri	5.000,00	4.230,50	
04	İlan giderleri	1.427,33		
05	Mahkeme, Noter ve İcra Giderleri	100,00	66,24	
06	Vergi, Resim Harç Giderleri	8.000,00	3.281,55	
07	Taahhüt, Tamir, Bakım, Onarım ve Yakıt Giderleri	6.000,00	5.637,52	
08	Sigorta giderleri	5.765,69	1.982,95	
09	Gecikme zamları ve para cezaları			
10	Bağış ve yardımlar			
11	Gider kaydedilen demirbaşlar	7.000,00	2.306,84	
12	Banka giderleri	2.800,00	8.862,70	
13	Diğer çeşitli giderler	7.307,65	1.606,58	
770.11	Temsilcilik Giderleri	35.000,00	47.507,26	1,36
770.12	KIYMET ALIMLARI	303.000,00	146.303,50	0,48
01	Arsa ve Araziler			
02	Binalar	200.000,00	145.010,50	
03	Tesis, Makine ve Cihazlar	100.000,00		
04	Taahhütler			
05	Demirbaşlar	3.000,00	1.293,00	
06	Yapılmakta Olan Yatırımlar			
07	Verilen Avanslar			
TOPLAM		870.598,14	695.066,28	0,80

Mersin Şube 2013 Yılı Gider Dağılımı

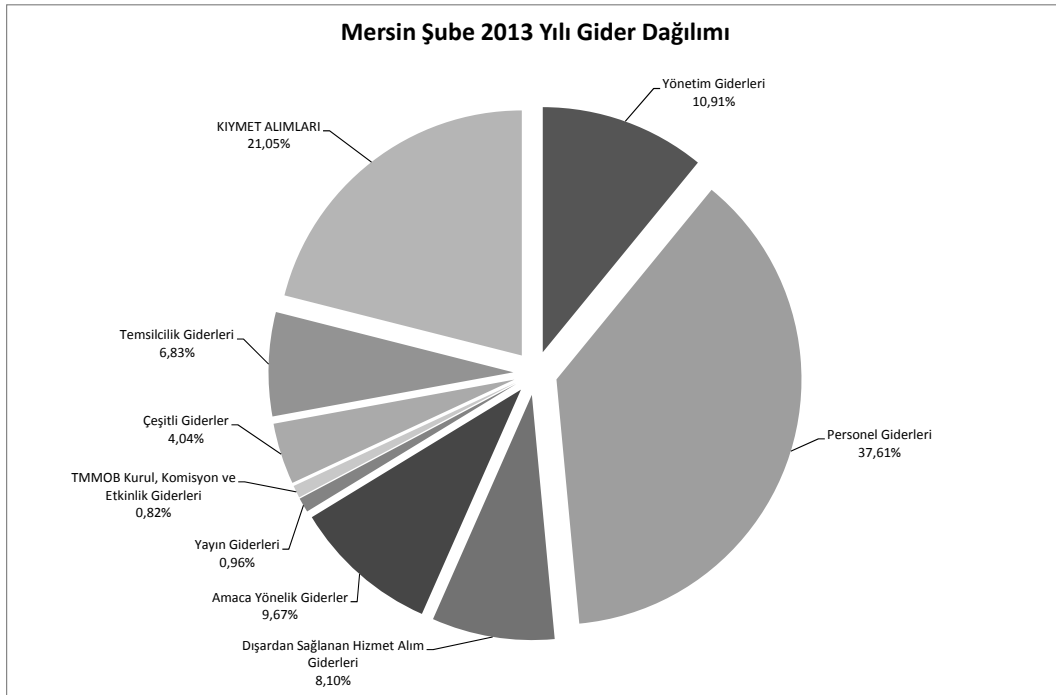

Mersin Şube 2013 Yılı Gelir Dağılımı

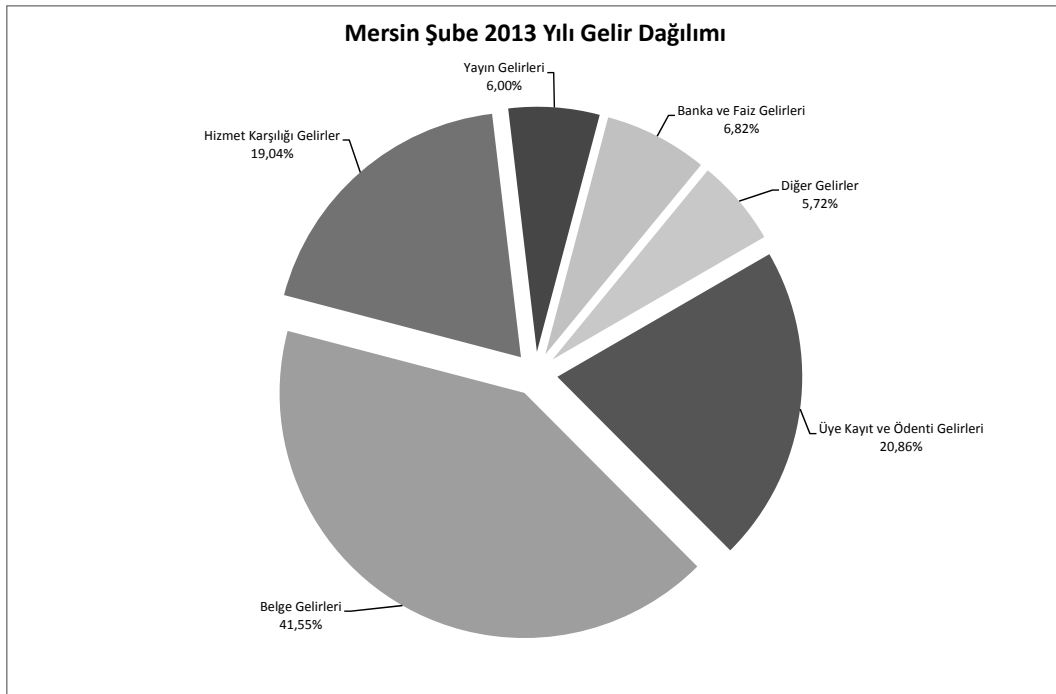

Mersin Şube Gelir Kalemlerinin 2012-2013 Yılı Karşılaştırması

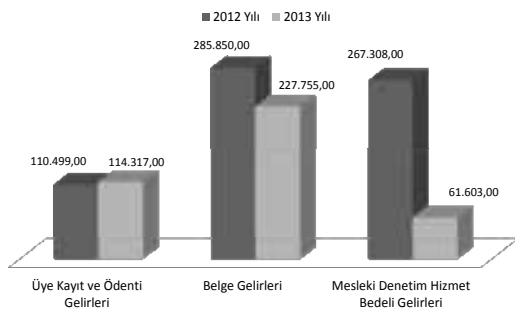

Mersin Şube Gelir Kalemlerinin Toplam Gelir İçerisindeki Oransal Değerleri

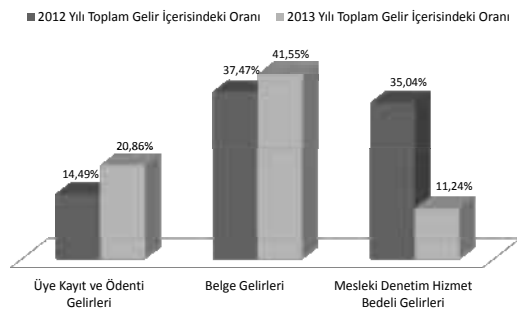

TMMOB İNŞAAT MÜHENDİSLERİ ODASI
MUĞLA ŞUBE
2012-2013 YILLARI KARŞILAŞTIRMALI GELİR ANALİZİ
ÜYE SAYISI:909

600.01	Uye Kayıt ve Ödentü Gelirleri	2012 YILI GERÇEKLEŞEN GELİR		2013 YILI GERÇEKLEŞEN GELİR		ARTIŞ ORANI	GELİR KALEMLERİNİN TOPLAM	
		87.966,00	1.085,00	85.923,00	1.330,00		2012 FASİL ORANI	2013 FASİL ORANI
01	Uye Kayıt Gelirleri	1.085,00	1.330,00	1.085,00	1.330,00	0,98	11,72%	15,82%
02	Uye Kimlik Yenileme Gelirleri	845,00	140,00	845,00	140,00		0,11%	0,03%
03	Uye Cari Yılı Ödentü Gelirleri	59.384,00	54.238,00	54.238,00	54.238,00		7,91%	9,86%
04	Uye Geçmiş Yılı Ödentü Gelirleri	26.507,00	30.170,00	26.507,00	30.170,00		3,53%	5,48%
05	Geçici Üye Kayıt ve Ödentü Gelirleri						0,00%	0,00%
06	Öğrenci Üye Kayıt Gelirleri	145,00	45,00	145,00	45,00		0,02%	0,01%
07	Öğrenci Üye Ödentü Gelirleri						0,00%	0,00%
600.02	Belge Gelirleri	315.325,00	339.695,00	315.325,00	339.695,00	1,08	42,02%	61,73%
01	Oda Kayıt Belgesi Gelirleri	19.395,00	13.090,00	19.395,00	13.090,00		2,58%	2,38%
02	Proje Müellifiği Sicil Durum Belgesi Gelirleri	82.010,00	52.500,00	82.010,00	52.500,00		10,93%	9,54%
03	Fennî Mesul Sicil Durum Belgesi Gelirleri	51.690,00	55.500,00	51.690,00	55.500,00		6,89%	10,09%
04	Geoteknik Sorumluluğu Sicil Durum Belgesi Gelirleri	1.245,00		1.245,00			0,17%	0,00%
05	Şantiye Şefliği Belgesi Gelirleri	30.040,00	36.500,00	30.040,00	36.500,00		4,00%	6,63%
06	SİM Belgesi Gelirleri	34.800,00	25.550,00	34.800,00	25.550,00		4,64%	4,64%
01	SİM Belgesi Kayıt Gelirleri	2.600,00	4.900,00	2.600,00	4.900,00		0,35%	0,89%
02	SİM Belgesi Yenileme Gelirleri	32.200,00	20.650,00	32.200,00	20.650,00		4,29%	3,75%
07	İşyeri Tescil Belgesi Gelirleri	96.145,00	156.355,00	96.145,00	156.355,00		12,81%	28,41%
01	İşyeri Tescil Belgesi Kayıt Gelirleri	8.750,00	13.000,00	8.750,00	13.000,00		1,17%	2,36%
02	İşyeri Tescil Belgesi Onay Gelirleri	87.395,00	143.355,00	87.395,00	143.355,00		11,65%	26,05%
08	Yetkinlik Belgelendirme Gelirleri						0,00%	0,00%
01	Yetkinlik Belgelendirme Başvuru Gelirleri						0,00%	0,00%
02	Yetkinlik Belgelendirme Ödentü Gelirleri						0,00%	0,00%
09	Bilirkişlik Yetki Belgesi Onay Gelirleri		200,00		200,00		0,00%	0,04%
10	Diğer Belge Gelirleri						0,00%	0,00%
600.03	Hizmet Karşılığı Gelirler	312.062,83	102.063,00	312.062,83	102.063,00	0,33	41,59%	18,55%
01	Mesleki Denetim Hizmet Bedeli Gelirleri	272.383,00	82.860,00	272.383,00	82.860,00		36,30%	15,06%
02	Zemin ve Temel Etüt Raporları İçin Mes.Den.Hiz.Bedeli Gelirleri						0,00%	0,00%
03	Laboratuvar Hizmet Gelirleri	8.370,00	270,00	8.370,00	270,00		1,12%	0,05%
04	Bilirkişlik Hizmet Gelirleri	31.309,83	18.933,00	31.309,83	18.933,00		4,17%	3,44%
01	Kamulaştırma Bilirkişliği Başvuru Gelirleri		2.750,00		2.750,00		0,00%	0,50%
02	Diğer Bilirkişlik Hizmet Gelirleri	31.309,83	16.183,00	31.309,83	16.183,00		4,17%	2,94%
05	Teknik, Bilimsel, Mesleki Etkinlik Gelirleri						0,00%	0,00%
06	Meslek İçi Eğitim Gelirleri						0,00%	0,00%
07	Mesleki Yarışmalarda Derece ve Mansiyon Kazananların Ödülleri ile						0,00%	0,00%
08	Jüriye Üye Seçilenlerin Alacakları Ücretlerin %5'i,						0,00%	0,00%
	Diğer Hizmet Karşılığı Gelirler						0,00%	0,00%
600.04	Yayın Gelirleri	2.700,00	3.335,00	2.700,00	3.335,00	1,24	0,36%	0,61%
01	Süreli Yayın Gelirleri						0,00%	0,00%
02	Diğer Yayın Gelirleri	2.700,00	3.335,00	2.700,00	3.335,00		0,36%	0,61%
600.05	Kira Gelirleri	0,00	0,00	0,00	0,00		0,00%	0,00%
600.06	Banka ve Faiz Gelirleri	18.056,55	11.215,40	18.056,55	11.215,40		2,41%	2,04%
600.07	Bağış ve Yardım Gelirleri	14.248,00	8.025,00	14.248,00	8.025,00		0,00%	0,00%
600.08	Diğer Gelirler	750.358,38	550.256,40	750.358,38	550.256,40	0,73	100,00%	100,00%
	TOPLAM							

TMMOB İNŞAAT MÜHENDİSLERİ ODASI
MUĞLA ŞUBE
2012 YILI TAHMİNİ - GERÇEKLEŞEN GİDER BÜTÇE ANALİZİ

		2012 Tahmini Bütçe	2012 Gerçekleşen Bütçe	ARTIŞ %
770.01	Yönetim Giderleri	4,00	0,00	0,00
01	Profesyonel Yönetici Ücret ve Giderleri	1,00		
02	Yönetim Kurulu Oturum Ücretleri	1,00		
03	Yönetim Kurulu Üyeleri Seyahat Giderleri ve Harcırahları	1,00		
04	Yönetim Kurulu Diğer Giderleri	1,00		
770.02	Personel Giderleri	244.002,00	490.252,71	2,01
01	Personel Esas Ücretleri	140.000,00	319.817,84	
02	Personel İkramiyeleri	8.000,00	7.159,00	
03	Personel Sosyal Yardım Giderleri	16.000,00	36.594,63	
04	Personel Fazla Çalışma	1,00		
05	Kıdem ve İhbar Tazminatları	50.000,00	56.860,09	
06	SGK Primi İşçi ve İşveren Payı	30.000,00	69.821,15	
07	Sosyal Güvenlik Destek Primi İşveren Payı	1,00		
770.03	Dışardan Sağlanan Hizmet Alım Giderleri	43.002,00	28.491,19	0,66
01	Posta-Kargo Giderleri	4.000,00	2.933,32	
02	Haberleşme Giderleri	7.500,00	6.305,55	
03	Elektrik,Su,Yakıt, Tüketim ve Aidat Giderleri	3.000,00	3.341,89	
04	Bina Bakım ve Onarım Giderleri	5.000,00	4.693,00	
05	Büro Giderleri	7.501,00	5.217,43	
01	Kırtasiye ve Basılı Kağıt Giderleri	3.500,00	1.414,05	
02	Bilgisayar Sarf Malzeme Giderleri	1.000,00	1.345,98	
03	Arşivleme ve Dokümantasyon Giderleri	1,00		
04	Büro Malzemeleri Bakım ve Onarım Giderleri	1.000,00	628,70	
05	Mutfak ve Temizlik Malzemesi Giderleri	2.000,00	1.828,70	
06	Danışmanlık Giderleri	7.000,00	6.000,00	
07	Telif Hakları Giderleri	1,00		
08	Bilirkişilik Giderleri	5.000,00		
09	Diğer dışardan sağlanan hizmet alım giderleri	4.000,00		
770.04	Amaca Yönelik Giderler	51.002,00	26.513,32	0,52
01	Genel Kurul Giderleri	7.000,00	7.948,72	
02	Ortak Toplantı Giderleri	1,00	5.506,98	
03	Oda Organları, Yardımcı Organlar, Komisyon, Çalışma Gurubu Giderleri	1.000,00	11.532,37	
01	Onur Kurulu			
02	Denetleme Kurulu			
03	Danışma Kurulu			
04	Yardımcı Organlar			
05	Şube Komisyon ve Çalışma Grupları	1.000,00	11.532,37	
04	Teknik, Bilimsel, Mesleki Etkinlik Giderleri	30.000,00	1.525,25	
05	Mesleki Eğitim Giderleri	10.000,00		
06	Laboratuvar Giderleri	1,00		
07	genç-İMO Giderleri			
08	Diğer Amaca Yönelik Giderler	3.000,00		
770.05	Yayın Giderleri	2,00	0,00	0,00
01	Süreli Yayın Giderleri	1,00		
02	Diğer Yayın Giderleri	1,00		
770.06	TMMOB Ödenti Giderleri	1.500,00	650,00	0,43
770.07	Ulusal-Uluslar arası Kuruluşlara Üyelik Giderleri			
770.08	TMMOB Kurul, Komisyon ve Etkinlik Giderleri			
770.09	Çeşitli Giderler	32.004,00	38.309,85	1,20
01	Kira giderleri	1,00		
02	Şehir İçi Seyahat Giderleri	1,00		
03	Temsil ve ağırlama giderleri	17.000,00	18.394,34	
04	İlan giderleri	100,00		
05	Mahkeme, Noter ve İcra Giderleri	500,00	325,63	
06	Vergi, Resim Harç Giderleri	500,00	349,23	
07	Taahhüt, Tamir, Bakım, Onarım ve Yakıt Giderleri	1,00		
08	Sigorta giderleri	1.500,00	692,58	
09	Gecikme zamları ve para cezaları	100,00		
10	Bağış ve yardımlar	2.000,00		
11	Gider kaydedilen demirbaşlar	1,00		
12	Banka giderleri	300,00	737,94	
13	Diğer çeşitli giderler	10.000,00	17.810,13	
770.11	Temsilcilik Giderleri	453.882,00	180.873,96	0,40
770.12	KIYMET ALIMLARI	6.006,00	435,99	0,07
01	Arsa ve Araziler	1,00		
02	Binalar	1,00		
03	Tesis, Makine ve Cihazlar	1,00		
04	Taahhütler	1,00		
05	Demirbaşlar	6.000,00	435,99	
06	Yapılmakta Olan Yatırımlar	1,00		
07	Verilen Avanslar	1,00		
TOPLAM		831.404,00	765.527,02	0,92

TMMOB İNŞAAT MÜHENDİSLERİ ODASI
MUĞLA ŞUBE
2013 YILI TAHMİNİ - GERÇEKLEŞEN GİDER BÜTÇE ANALİZİ

		2013 Tahmini Bütçe	2013 Gerçekleşen Bütçe	ARTIŞ %
770.01	Yönetim Giderleri	12.000,00	5.566,64	0,46
01	Profesyonel Yönetici Ücret ve Giderleri			
02	Yönetim Kurulu Oturum Ücretleri	6.000,00		
03	Yönetim Kurulu Üyeleri Seyahat Giderleri ve Harcırahları	3.000,00	1.502,10	
04	Yönetim Kurulu Diğer Giderleri	3.000,00	4.064,54	
770.02	Personel Giderleri	400.001,00	469.981,27	1,17
01	Personel Esas Ücretleri	235.000,00	212.179,74	
02	Personel İkramiyeleri	1,00		
03	Personel Sosyal Yardım Giderleri	40.000,00	52.750,59	
04	Personel Fazla Çalışma	0,00		
05	Kıdem ve İhbar Tazminatları	30.000,00	108.087,19	
06	SGK Primi İşçi ve İşveren Payı	95.000,00	96.963,75	
770.03	Dışardan Sağlanan Hizmet Alım Giderleri	30.702,05	23.506,51	0,77
01	Posta-Kargo Giderleri	3.167,99	2.081,15	
02	Haberleşme Giderleri	6.809,99	4.872,35	
03	Elektrik,Su,Yakıt, Tüketim ve Aidat Giderleri	3.609,24	3.358,27	
04	Bina Bakım ve Onarım Giderleri	2.000,00	35,40	
05	Büro Giderleri	5.634,83	4.126,14	
01	Kırtasiye ve Basılı Kağıt Giderleri	1.527,17	898,42	
02	Bilgisayar Sarf Malzeme Giderleri	1.453,66	860,30	
03	Arşivleme ve Dokümantasyon Giderleri			
04	Büro Malzemeleri Bakım ve Onarım Giderleri	679,00	310,50	
05	Mutfak ve Temizlik Malzemesi Giderleri	1.975,00	2.056,92	
06	Danışmanlık Giderleri	6.480,00	8.368,34	
07	Telif Hakları Giderleri			
08	Bilirkişilik Giderleri	3.000,00	664,86	
09	Diğer dışardan sağlanan hizmet alım giderleri			
770.04	Amaca Yönelik Giderler	26.500,00	13.387,64	0,51
01	Genel Kurul Giderleri	1.000,00		
02	Ortak Toplantı Giderleri	5.000,00	2.064,19	
03	Oda Organları, Yardımcı Organlar, Komisyon, Çalışma Gurubu Giderleri	0,00	497,77	
01	Onur Kurulu			
02	Denetleme Kurulu			
03	Danışma Kurulu			
04	Yardımcı Organlar			
05	Şube Komisyon ve Çalışma Grupları		497,77	
04	Teknik, Bilimsel, Mesleki Etkinlik Giderleri			
05	Mesleki Eğitim Giderleri	7.500,00	5.396,05	
06	Laboratuvar Giderleri			
07	genç-İMO Giderleri	3.000,00	489,00	
08	Diğer Amaca Yönelik Giderler	10.000,00	4.940,63	
770.05	Yayın Giderleri	6.000,00	5.665,00	0,94
01	Sürelili Yayın Giderleri			
02	Diğer Yayın Giderleri	6.000,00	5.665,00	
770.06	TMMOB Odenti Giderleri			
770.07	Ulusal-Uluslar arası Kuruluşlara Üyelik Giderleri			
770.08	TMMOB Kurul, Komisyon ve Etkinlik Giderleri	3.650,00		0,00
770.09	Çeşitli Giderler	14.599,67	5.728,79	0,39
01	Kira giderleri			
02	Şehir İçi Seyahat Giderleri			
03	Temsil ve ağırlama giderleri	5.000,00	2.340,74	
04	İlan giderleri	2.500,00	225,00	
05	Mahkeme, Noter ve İcra Giderleri	351,68		
06	Vergi, Resim Harç Giderleri	1.000,00	799,61	
07	Taahhüt, Tamir, Bakım, Onarım ve Yakıt Giderleri	0,00		
08	Sigorta giderleri	747,99		
09	Gecikme zamları ve para cezaları			
10	Bağış ve yardımlar			
11	Gider kaydedilen demirbaşlar	1.000,00	272,84	
12	Banka giderleri	1.000,00	1.309,15	
13	Diğer çeşitli giderler	3.000,00	781,45	
770.11	Temsilcilik Giderleri	120.000,00	124.970,78	1,04
770.12	KIYMET ALIMLARI	6.000,00	0,00	0,00
01	Arsa ve Araziler			
02	Binalar			
03	Tesis, Makine ve Cihazlar			
04	Taahhütler			
05	Demirbaşlar	6.000,00		
06	Yapılmakta Olan Yatırımlar			
07	Verilen Avanslar			
TOPLAM		619.452,72	648.806,63	1,05

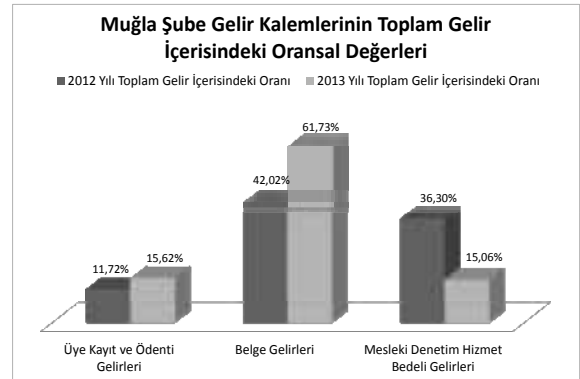
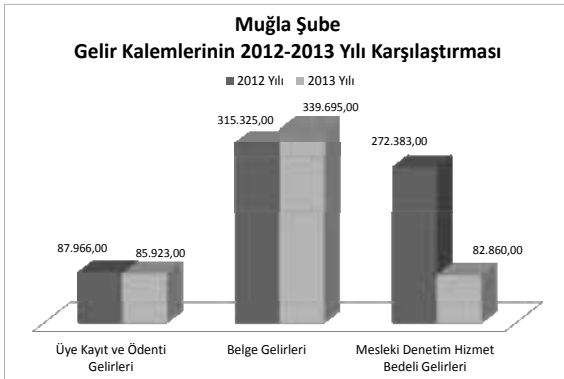
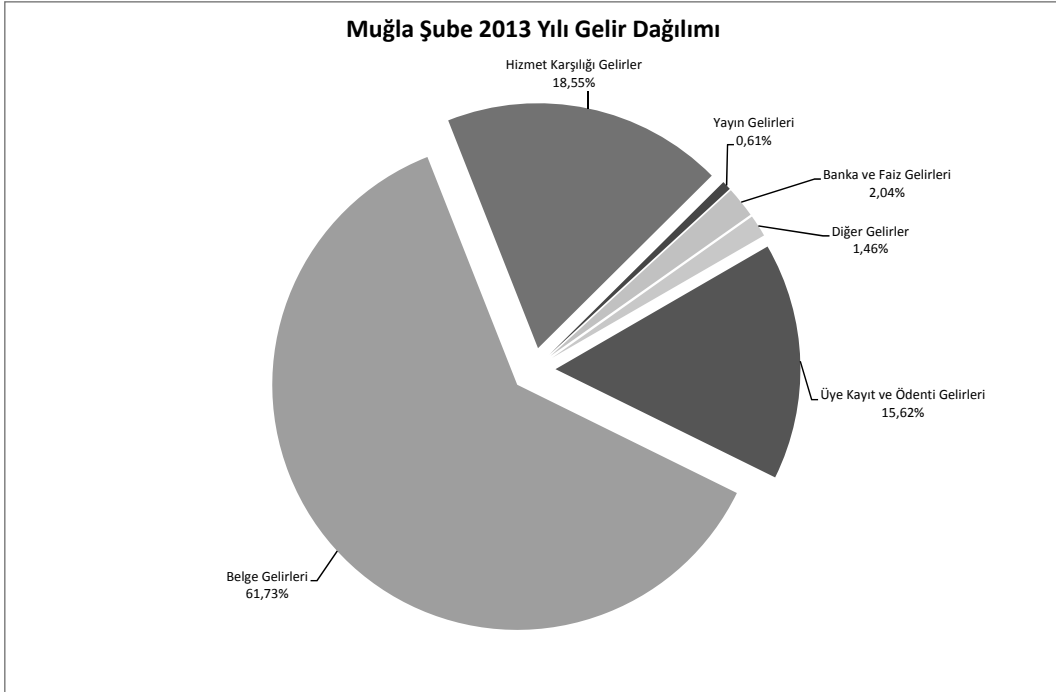
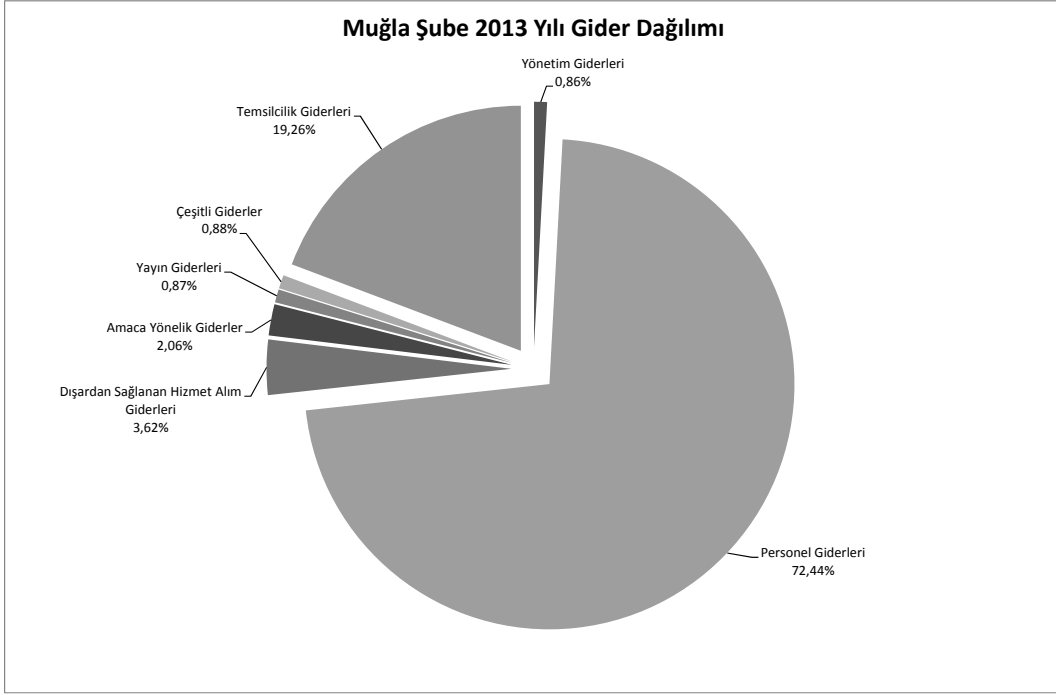

İNŞAAT MÜHENDİSLERİ ODASI
SAKARYA ŞUBE
31.12.2012 TARİHİ İTİBARIYLA BİLANÇOSU

AKTİF		PASİF
KASA HESABI	1.908,96	ÖDENECEK VERGİLER ve FONLAR HESABI
BANKALAR HESABI	402.755,84	ÖDENECEK SOSYAL GÜVENLİK KES.HESABI
KREDİ KARTI SLİPLERİ HESABI	13.930,00	ÖZ VARLIKLAR HESABI
İŞ AVANSLARI HESABI	672,83	
ARAZİ VE ARSALAR HESABI	300.000,00	
BİNALAR HESABI	46.000,00	
DEMİRBAŞLAR HESABI	13.599,70	
YAPILMAKTA OLAN YATIRIMLAR HESABI	898.066,87	
	1.676.934,20	1.676.934,20

İNŞAAT MÜHENDİSLERİ ODASI
SAKARYA ŞUBE
31.12.2013 TARİHİ İTİBARIYLA BİLANÇOSU

AKTİF		PASİF
KASA HESABI	778,62	SATICILAR HESABI
BANKALAR HESABI	40,32	PERSONELE BORÇLAR HESABI
KREDİ KARTI SLİPLERİ HESABI	3.583,01	DİĞER ÇEŞİTLİ BORÇLAR
ARAZİ VE ARSALAR HESABI	300.000,00	ÖDENECEK VERGİLER ve FONLAR HESABI
BİNALAR HESABI	46.000,00	ÖDENECEK SOSYAL GÜVENLİK KES.HESABI
DEMİRBAŞLAR HESABI	37.432,83	ÖZ VARLIKLAR HESABI
YAPILMAKTA OLAN YATIRIMLAR HESABI	1.479.832,53	
	1.867.667,31	1.867.667,31

TMMOB İNŞAAT MÜHENDİSLERİ ODASI
SAKARYA ŞUBE
2012-2013 YILLARI KARŞILAŞTIRMALI GELİR ANALİZİ
ÜYE SAYISI:881

600.01	Uye Kayıt ve Ödentü Gelirleri	2012 YILI GERÇEKLEŞEN GELİR		2013 YILI GERÇEKLEŞEN GELİR		ARTIŞ ORANI	GELİR KALEMLERİNİN TOPLAM	
		2012 YILI GERÇEKLEŞEN GELİR	2012 YILI GERÇEKLEŞEN GELİR	2013 YILI GERÇEKLEŞEN GELİR	2013 YILI GERÇEKLEŞEN GELİR		2012 FASİL ORANI	2013 FASİL ORANI
01	Uye Kayıt Gelirleri	1.765,00	2.135,00	75.732,00	0,87	13,17%	26,10%	0,74%
02	Uye Kimlik Yenileme Gelirleri	130,00	245,00			0,27%		0,08%
03	Uye Cari Yılı Ödentü Gelirleri	48.256,00	45.136,00			7,34%		15,55%
04	Uye Geçmiş Yılı Ödentü Gelirleri	35.828,00	27.706,00			5,45%		9,55%
05	Geçici Üye Kayıt ve Ödentü Gelirleri					0,00%		0,00%
06	Öğrenci Üye Kayıt Gelirleri	660,00	510,00			0,10%		0,18%
07	Öğrenci Üye Ödentü Gelirleri					0,00%		0,00%
600.02	Belge Gelirleri	219.625,00	134.970,00		0,61	33,38%		46,51%
01	Oda Kayıt Belgesi Gelirleri	10.615,00	10.045,00			1,61%		3,46%
02	Proje Müellifiği Sicil Durum Belgesi Gelirleri	89.135,00	19.500,00			13,55%		6,72%
03	Fenni Mesul Sicil Durum Belgesi Gelirleri	24.840,00	5.600,00			3,78%		1,93%
04	Geoteknik Sorumluluğu Sicil Durum Belgesi Gelirleri	8.075,00	1.000,00			1,23%		0,34%
05	Şantiye Şefliği Belgesi Gelirleri	27.140,00	3.100,00			4,13%		1,07%
06	SİM Belgesi Gelirleri	14.600,00	21.350,00			2,22%		7,36%
01	SİM Belgesi Kayıt Gelirleri	4.600,00	7.000,00			0,70%		2,41%
02	SİM Belgesi Yenileme Gelirleri	10.000,00	14.350,00			1,52%		4,95%
07	İşyeri Tescil Belgesi Gelirleri	45.220,00	74.225,00			6,87%		23,58%
01	İşyeri Tescil Belgesi Kayıt Gelirleri	5.250,00	11.050,00			0,80%		3,81%
02	İşyeri Tescil Belgesi Onay Gelirleri	39.970,00	63.175,00			6,08%		21,77%
08	Yetkinlik Belgelendirme Gelirleri					0,00%		0,00%
01	Yetkinlik Belgelendirme Başvuru Gelirleri					0,00%		0,00%
02	Yetkinlik Belgelendirme Ödentü Gelirleri					0,00%		0,00%
09	Bilirkişilik Yetki Belgesi Onay Gelirleri		150,00			0,00%		0,05%
10	Diğer Belge Gelirleri					0,00%		0,00%
600.03	Hizmet Karşılığı Gelirler	234.959,00	41.105,00		0,17	35,71%		14,17%
01	Mesleki Denetim Hizmet Bedeli Gelirleri	227.089,00	37.125,00			34,52%		12,79%
02	Zemin ve Temel Etüt Raporları İçin Mes.Den.Hiz.Bedeli Gelirleri					0,00%		0,00%
03	Laboratuvar Hizmet Gelirleri					0,00%		0,00%
04	Bilirkişilik Hizmet Gelirleri	2.790,00	3.500,00			0,42%		1,21%
01	Kamulaştırma Bilirkişiliği Başvuru Gelirleri		2.375,00			0,00%		0,82%
02	Diğer Bilirkişilik Hizmet Gelirleri	2.790,00	1.125,00			0,42%		0,39%
05	Teknik, Bilimsel, Mesleki Etkinlik Gelirleri					0,00%		0,00%
06	Meslek İçi Eğitim Gelirleri	5.080,00	480,00			0,77%		0,17%
07	Mesleki Yarışmalarda Derece ve Mansiyon Kazananların Ödülleri ile					0,00%		0,00%
08	Jüriye Üye Seçilenlerin Alacakları Ücretlerin %5'i, Diğer Hizmet Karşılığı Gelirler					0,00%		0,00%
600.04	Yayın Gelirleri	9.298,40	14.560,01		1,57	1,41%		5,02%
01	Süreli Yayın Gelirleri					0,00%		0,00%
02	Diğer Yayın Gelirleri	9.298,40	14.560,01			1,41%		5,02%
600.05	Kira Gelirleri	6.098,33	3.000,00			0,93%		1,03%
600.06	Banka ve Faiz Gelirleri	49.916,15	5.287,71			7,59%		1,82%
600.07	Bağış ve Yardım Gelirleri	2.035,00				0,31%		0,00%
600.08	Diğer Gelirler	49.307,61	15.528,24			7,49%		5,35%
	TOPLAM	657.878,49	290.182,96		0,44	100,00%		100,00%

TMMOB İNŞAAT MÜHENDİSLERİ ODASI
SAKARYA ŞUBE
2012 YILI TAHMİNİ - GERÇEKLEŞEN GİDER BÜTÇE ANALİZİ

		2012 Tahmini Bütçe	2012 Gerçekleşen Bütçe	ARTIŞ %
770.01	Yönetim Giderleri	18.500,00	3.666,14	0,20
01	Profesyonel Yönetici Ücret ve Giderleri		437,13	
02	Yönetim Kurulu Oturum Ücretleri	6.000,00		
03	Yönetim Kurulu Üyeleri Seyahat Giderleri ve Harcırahları	5.000,00	1.552,04	
04	Yönetim Kurulu Diğer Giderleri	7.500,00	1.676,97	
770.02	Personel Giderleri	149.000,00	125.441,49	0,84
01	Personel Esas Ücretleri	100.000,00	95.529,26	
02	Personel İkramiyeleri	8.000,00	3.199,51	
03	Personel Sosyal Yardım Giderleri	6.000,00	4.933,50	
04	Personel Fazla Çalışma	3.000,00		
05	Kıdem ve İhbar Tazminatları	5.000,00	480,00	
06	SGK Primi İşçi ve İşveren Payı	25.000,00	21.299,22	
07	Sosyal Güvenlik Destek Primi İşveren Payı	2.000,00		
770.03	Dışardan Sağlanan Hizmet Alım Giderleri	58.500,00	23.610,18	0,40
01	Posta-Kargo Giderleri	3.000,00	860,69	
02	Haberleşme Giderleri	8.000,00	3.937,38	
03	Elektrik,Su,Yakıt, Tüketim ve Aidat Giderleri	5.000,00	3.334,55	
04	Bina Bakım ve Onarım Giderleri	1.500,00	27,00	
05	Büro Giderleri	22.000,00	8.354,45	
01	Kırtasiye ve Basılı Kağıt Giderleri	8.000,00	3.331,45	
02	Bilgisayar Sarf Malzeme Giderleri	3.000,00	660,00	
03	Arşivleme ve Dokümantasyon Giderleri	4.000,00	858,20	
04	Büro Malzemeleri Bakım ve Onarım Giderleri	3.000,00	361,40	
05	Mutfak ve Temizlik Malzemesi Giderleri	4.000,00	3.143,40	
06	Danışmanlık Giderleri	6.000,00	3.745,11	
07	Telif Hakları Giderleri	1.000,00		
08	Bilirkişilik Giderleri	2.000,00		
09	Diğer dışardan sağlanan hizmet alım giderleri	10.000,00	3.351,00	
770.04	Amaca Yönelik Giderler	90.000,00	63.048,47	0,70
01	Genel Kurul Giderleri	10.000,00	12.455,11	
02	Ortak Toplantı Giderleri	5.000,00	3.500,00	
03	Oda Organları, Yardımcı Organlar, Komisyon, Çalışma Gurubu Giderleri	5.000,00	1.444,28	
01	Onur Kurulu			
02	Denetleme Kurulu			
03	Danışma Kurulu			
04	Yardımcı Organlar			
05	Şube Komisyon ve Çalışma Grupları	5.000,00	1.444,28	
04	Teknik, Bilimsel, Mesleki Etkinlik Giderleri	30.000,00	1.092,00	
05	Mesleki Eğitim Giderleri	25.000,00	15.412,55	
06	Laboratuvar Giderleri			
07	genç-İMO Giderleri			
08	Diğer Amaca Yönelik Giderler	15.000,00	29.144,53	
770.05	Yayın Giderleri	25.000,00	150,00	0,01
01	Sürekli Yayın Giderleri	20.000,00	100,00	
02	Diğer Yayın Giderleri	5.000,00	50,00	
770.06	TMMOB Ödenti Giderleri			
770.07	Ulusal-Uluslar arası Kuruluşlara Üyelik Giderleri			
770.08	TMMOB Kurul, Komisyon ve Etkinlik Giderleri			
770.09	Çeşitli Giderler	51.000,00	17.379,02	0,34
01	Kira giderleri	1.000,00		
02	Şehir İçi Seyahat Giderleri	2.000,00		
03	Temsil ve ağırlama giderleri	7.500,00	2.207,26	
04	İlan giderleri	7.000,00	5.774,00	
05	Mahkeme, Noter ve İcra Giderleri	5.000,00	1.009,29	
06	Vergi, Resim Harç Giderleri	8.000,00	733,39	
07	Taşıt, Tamir, Bakım, Onarım ve Yakıt Giderleri	4.000,00		
08	Sigorta giderleri	2.000,00	880,00	
09	Gecikme zamları ve para cezaları	1.000,00		
10	Bağış ve yardımlar	4.000,00	3.730,95	
11	Gider kaydedilen demirbaşlar	1.500,00	414,00	
12	Banka giderleri	3.000,00	110,13	
13	Diğer çeşitli giderler	5.000,00	2.520,00	
770.11	Temsilcilik Giderleri			
770.12	KIYMET ALIMLARI	950.000,00	899.405,77	0,95
01	Arsa ve Araziler			
02	Binalar			
03	Tesis, Makine ve Cihazlar			
04	Taşıtlar			
05	Demirbaşlar	150.000,00	1.338,90	
06	Yapılmakta Olan Yatırımlar	800.000,00	898.066,87	
07	Verilen Avanslar			
TOPLAM		1.342.000,00	1.132.701,07	0,84

TMMOB İNŞAAT MÜHENDİSLERİ ODASI
SAKARYA ŞUBE
2013 YILI TAHMİNİ - GERÇEKLEŞEN GİDER BÜTÇE ANALİZİ

		2013 Tahmini Bütçe	2013 Gerçekleşen Bütçe	ARTIŞ %
770.01	Yönetim Giderleri	8.500,00	1.506,45	0,18
01	Profesyonel Yönetici Ücret ve Giderleri			
02	Yönetim Kurulu Oturum Ücretleri	6.000,00	284,90	
03	Yönetim Kurulu Üyeleri Seyahat Giderleri ve Harcırahları	1.500,00	674,00	
04	Yönetim Kurulu Diğer Giderleri	1.000,00	547,55	
770.02	Personel Giderleri	86.002,00	85.413,94	0,99
01	Personel Esas Ücretleri	58.000,00	53.688,03	
02	Personel İkramiyeleri	1,00		
03	Personel Sosyal Yardım Giderleri	5.000,00	3.052,60	
04	Personel Fazla Çalışma			
05	Kıdem ve İhbar Tazminatları	1,00	7.527,56	
06	SGK Primi İşçi ve İşveren Payı	23.000,00	21.145,75	
770.03	Dışardan Sağlanan Hizmet Alım Giderleri	21.800,00	19.911,02	0,91
01	Posta-Kargo Giderleri	750,00	673,38	
02	Haberleşme Giderleri	4.500,00	5.275,71	
03	Elektrik,Su,Yakıt, Tüketim ve Aidat Giderleri	4.000,00	3.027,93	
04	Bina Bakım ve Onarım Giderleri	1.000,00	130,36	
05	Büro Giderleri	6.350,00	4.451,86	
01	Kırtasiye ve Basılı Kağıt Giderleri	2.000,00	1.620,94	
02	Bilgisayar Sarf Malzeme Giderleri	500,00	100,00	
03	Arşivleme ve Dokümantasyon Giderleri	500,00	480,00	
04	Büro Malzemeleri Bakım ve Onarım Giderleri	350,00	527,50	
05	Mutfak ve Temizlik Malzemesi Giderleri	3.000,00	1.723,42	
06	Danışmanlık Giderleri	1.500,00	2.889,78	
07	Telif Hakları Giderleri			
08	Bilirkişilik Giderleri		500,00	
09	Diğer dışardan sağlanan hizmet alım giderleri	3.700,00	2.962,00	
770.04	Amaca Yönelik Giderler	30.000,00	14.190,85	0,47
01	Genel Kurul Giderleri	1.000,00		
02	Ortak Toplantı Giderleri	5.000,00	1.238,97	
03	Oda Organları, Yardımcı Organlar, Komisyon, Çalışma Gurubu Giderleri	1.500,00	0,00	
01	Onur Kurulu			
02	Denetleme Kurulu			
03	Danışma Kurulu			
04	Yardımcı Organlar			
05	Şube Komisyon ve Çalışma Grupları	1.500,00		
04	Teknik, Bilimsel, Mesleki Etkinlik Giderleri		295,00	
05	Mesleki Eğitim Giderleri	5.000,00	206,10	
06	Laboratuvar Giderleri			
07	genç-İMO Giderleri	2.500,00	2.328,00	
08	Diğer Amaca Yönelik Giderler	15.000,00	10.122,78	
770.05	Yayın Giderleri	7.600,00	10.395,00	1,37
01	Sürelili Yayın Giderleri	100,00		
02	Diğer Yayın Giderleri	7.500,00	10.395,00	
770.06	TMMOB Odenti Giderleri			
770.07	Ulusal-Uluslar arası Kuruluşlara Üyelik Giderleri			
770.08	TMMOB Kurul, Komisyon ve Etkinlik Giderleri			
770.09	Çeşitli Giderler	12.800,00	10.100,30	0,79
01	Kira giderleri			
02	Şehir İçi Seyahat Giderleri		100,00	
03	Temsil ve ağırlama giderleri	2.000,00	3.580,80	
04	İlan giderleri	5.000,00	2.354,46	
05	Mahkeme, Noter ve İcra Giderleri	1.000,00	511,00	
06	Vergi, Resim Harç Giderleri	800,00	702,95	
07	Taşıt, Tamir, Bakım, Onarım ve Yakıt Giderleri			
08	Sigorta giderleri	1.000,00		
09	Gecikme zamları ve para cezaları			
10	Bağış ve yardımlar	500,00	450,00	
11	Gider kaydedilen demirbaşlar	500,00	1.549,59	
12	Banka giderleri	500,00	302,50	
13	Diğer çeşitli giderler	1.500,00	549,00	
770.11	Temsilcilik Giderleri			
770.12	KIYMET ALIMLARI	725.000,00	606.937,69	0,84
01	Arsa ve Araziler			
02	Binalar			
03	Tesis, Makine ve Cihazlar			
04	Taşıtlar			
05	Demirbaşlar	100.000,00	25.172,03	
06	Yapılmakta Olan Yatırımlar	625.000,00	581.765,66	
07	Verilen Avanslar			
TOPLAM		891.702,00	748.455,25	0,84

Sakarya Şube 2013 Yılı Gider Dağılımı

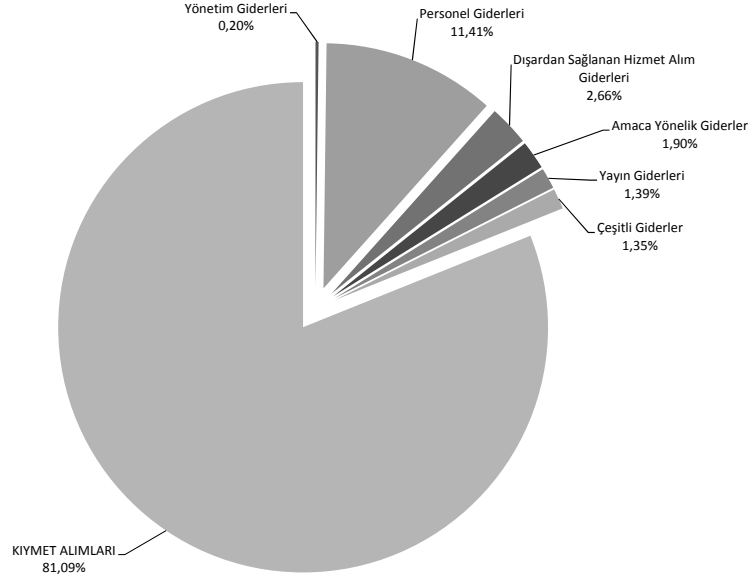

Sakarya Şube 2013 Yılı Gelir Dağılımı

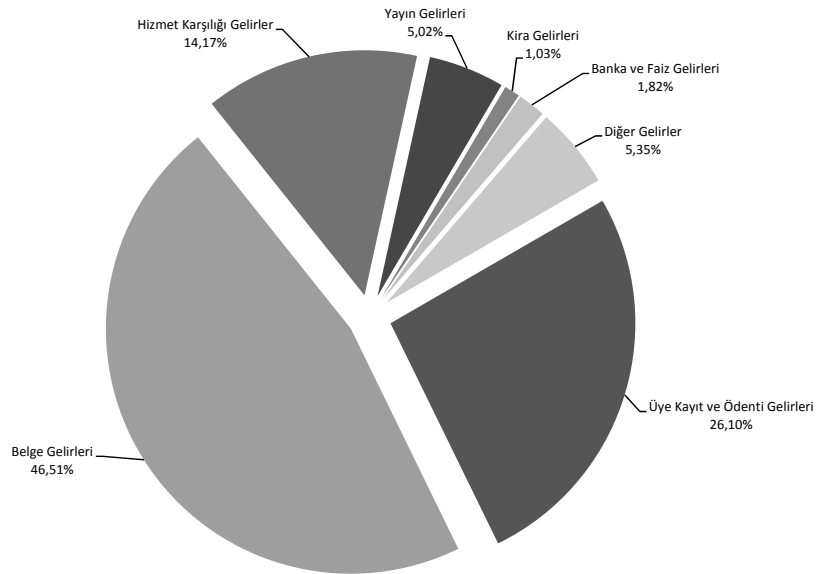

Sakarya Şube Gelir Kalemlerinin 2012-2013 Yılı Karşılaştırması

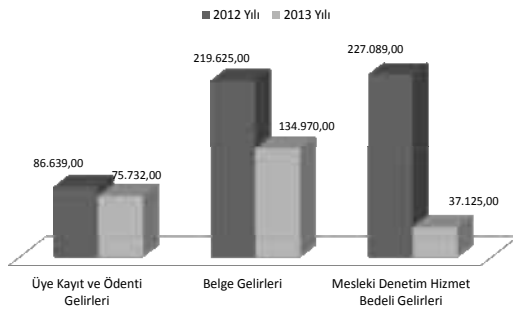

Sakarya Şube Gelir Kalemlerinin Toplam Gelir İçerisindeki Oransal Değerleri

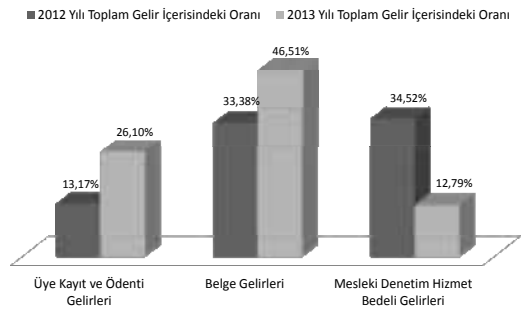

TMMOB İNŞAAT MÜHENDİSLERİ ODASI
SAMSUN ŞUBE
2012 YILI TAHMİNİ - GERÇEKLEŞEN GİDER BÜTÇE ANALİZİ

		2012 Tahmini Bütçe	2012 Gerçekleşen Bütçe	ARTIŞ %
770.01	Yönetim Giderleri	14.100,00	7.771,62	0,55
01	Profesyonel Yönetici Ücret ve Giderleri		0,00	
02	Yönetim Kurulu Oturum Ücretleri			
03	Yönetim Kurulu Üyeleri Seyahat Giderleri ve Harcırahları	5.600,00	402,00	
04	Yönetim Kurulu Diğer Giderleri	8.500,00	7.369,62	
770.02	Personel Giderleri	284.000,00	677.563,14	2,39
01	Personel Esas Ücretleri	205.000,00	568.937,06	
02	Personel İkramiyeleri	14.000,00	3.441,50	
03	Personel Sosyal Yardım Giderleri	1.000,00	2.350,00	
04	Personel Fazla Çalışma			
05	Kıdem ve İhbar Tazminatları			
06	SGK Primi İşçi ve İşveren Payı	50.000,00	102.834,58	
07	Sosyal Güvenlik Destek Primi İşveren Payı	14.000,00		
770.03	Dışardan Sağlanan Hizmet Alım Giderleri	155.890,00	108.764,96	0,70
01	Posta-Kargo Giderleri	6.000,00	2.622,50	
02	Haberleşme Giderleri	15.500,00	7.452,85	
03	Elektrik,Su,Yakıt, Tüketim ve Aidat Giderleri	25.000,00		
04	Bina Bakım ve Onarım Giderleri	70.000,00	74.939,24	
05	Büro Giderleri	29.090,00	15.709,33	
01	Kırtasiye ve Basılı Kağıt Giderleri	20.000,00	11.400,26	
02	Bilgisayar Sarf Malzeme Giderleri	2.200,00		
03	Arşivleme ve Dokümantasyon Giderleri	540,00	681,00	
04	Büro Malzemeleri Bakım ve Onarım Giderleri	3.750,00	759,14	
05	Mutfak ve Temizlik Malzemesi Giderleri	2.600,00	2.868,93	
06	Danışmanlık Giderleri	9.300,00	8.041,04	
07	Telif Hakları Giderleri			
08	Bilirkişilik Giderleri			
09	Diğer dışardan sağlanan hizmet alım giderleri	1.000,00		
770.04	Amaca Yönelik Giderler	86.500,00	47.146,08	0,55
01	Genel Kurul Giderleri	16.000,00	13.231,29	
02	Ortak Toplantı Giderleri	22.500,00	10.326,00	
03	Oda Organları, Yardımcı Organlar, Komisyon, Çalışma Gurubu Giderleri	15.000,00	6.413,01	
01	Onur Kurulu			
02	Denetleme Kurulu			
03	Danışma Kurulu			
04	Yardımcı Organlar			
05	Şube Komisyon ve Çalışma Grupları	15.000,00	6.413,01	
04	Teknik, Bilimsel, Mesleki Etkinlik Giderleri	5.000,00	3.960,48	
05	Mesleki Eğitim Giderleri	27.500,00	11.095,30	
06	Laboratuvar Giderleri		2.010,00	
07	genç-İMO Giderleri			
08	Diğer Amaca Yönelik Giderler	500,00	110,00	
770.05	Yayın Giderleri	16.000,00	7.775,00	0,49
01	Sürekli Yayın Giderleri			
02	Diğer Yayın Giderleri	16.000,00	7.775,00	
770.06	TMMOB Ödenti Giderleri	15.000,00	8.890,00	0,59
770.07	Ulusal-Ulular arası Kuruluşlara Üyelik Giderleri			
770.08	TMMOB Kurul, Komisyon ve Etkinlik Giderleri			
770.09	Çeşitli Giderler	75.650,00	31.042,80	0,41
01	Kira giderleri	5.000,00	3.268,00	
02	Şehir İçi Seyahat Giderleri	15.500,00	3.827,89	
03	Temsil ve ağırlama giderleri	3.000,00	1.410,00	
04	İlan giderleri	20.000,00	7.551,30	
05	Mahkeme, Noter ve İcra Giderleri	1.000,00	217,07	
06	Vergi, Resim Harç Giderleri	2.450,00	1.710,58	
07	Taşıt, Tamir, Bakım, Onarım ve Yakıt Giderleri		0,00	
08	Sigorta giderleri	3.200,00	2.733,91	
09	Gecikme zamları ve para cezaları		0,00	
10	Bağış ve yardımlar	5.000,00	3.100,32	
11	Gider kaydedilen demirbaşlar		3.049,00	
12	Banka giderleri	12.000,00	2.875,92	
13	Diğer çeşitli giderler	8.500,00	1.298,81	
770.11	Temsilcilik Giderleri	605.557,80	187.691,60	0,31
770.12	KIYMET ALIMLARI	14.500,00	32.778,01	2,26
01	Arsa ve Araziler			
02	Binalar			
03	Tesis, Makine ve Cihazlar			
04	Taşıtlar			
05	Demirbaşlar	14.500,00	32.778,01	
06	Yapılmakta Olan Yatırımlar			
07	Verilen Avanslar			
TOPLAM		1.267.197,80	1.109.423,21	0,88

TMMOB İNŞAAT MÜHENDİSLERİ ODASI
SAMSUN ŞUBE
2013 YILI TAHMİNİ - GERÇEKLEŞEN GİDER BÜTÇE ANALİZİ

		2013 Tahmini Bütçe	2013 Gerçekleşen Bütçe	ARTIŞ %
770.01	Yönetim Giderleri	71.000,00	62.853,62	0,89
01	Profesyonel Yönetici Ücret ve Giderleri	65.000,00	61.585,45	
02	Yönetim Kurulu Oturum Ücretleri			
03	Yönetim Kurulu Üyeleri Seyahat Giderleri ve Harcırahları	4.000,00	765,00	
04	Yönetim Kurulu Diğer Giderleri	2.000,00	503,17	
770.02	Personel Giderleri	555.477,01	562.998,00	1,01
01	Personel Esas Ücretleri	300.000,00	288.929,07	
02	Personel İkramiyeleri	1,00		
03	Personel Sosyal Yardım Giderleri	33.000,00	35.941,03	
04	Personel Fazla Çalışma			
05	Kıdem ve İhbar Tazminatları	107.476,01	127.870,15	
06	SGK Primi İşçi ve İşveren Payı	115.000,00	110.257,75	
770.03	Dışardan Sağlanan Hizmet Alım Giderleri	42.601,44	33.144,99	0,78
01	Posta-Kargo Giderleri	2.406,56	2.579,52	
02	Haberleşme Giderleri	5.221,94	5.627,30	
03	Elektrik,Su,Yakıt, Tüketim ve Aidat Giderleri	15.071,36	11.396,67	
04	Bina Bakım ve Onarım Giderleri	370,00	634,00	
05	Büro Giderleri	11.139,34	5.237,96	
01	Kırtasiye ve Basılı Kağıt Giderleri	4.415,94	2.119,82	
02	Bilgisayar Sarf Malzeme Giderleri	2.000,00		
03	Arşivleme ve Dokümantasyon Giderleri	720,00	883,50	
04	Büro Malzemeleri Bakım ve Onarım Giderleri	1.280,00	290,00	
05	Mutfak ve Temizlik Malzemesi Giderleri	2.723,40	1.944,64	
06	Danışmanlık Giderleri	7.392,24	7.669,54	
07	Telif Hakları Giderleri			
08	Bilirkişilik Giderleri	1.000,00		
09	Diğer dışardan sağlanan hizmet alım giderleri			
770.04	Amaca Yönelik Giderler	32.133,34	23.425,57	0,73
01	Genel Kurul Giderleri	1.000,00		
02	Ortak Toplantı Giderleri	5.000,00	3.369,20	
03	Oda Organları, Yardımcı Organlar, Komisyon, Çalışma Gurubu Giderleri	7.000,00	0,00	
01	Onur Kurulu			
02	Denetleme Kurulu			
03	Danışma Kurulu			
04	Yardımcı Organlar			
05	Şube Komisyon ve Çalışma Grupları	7.000,00		
04	Teknik, Bilimsel, Mesleki Etkinlik Giderleri	2.685,00	3.411,30	
05	Mesleki Eğitim Giderleri	12.760,34	10.859,37	
06	Laboratuvar Giderleri	1.048,00		
07	genç-İMO Giderleri	2.590,00	2.285,70	
08	Diğer Amaca Yönelik Giderler	50,00	3.500,00	
770.05	Yayın Giderleri	16.311,60	14.312,60	0,88
01	Sürelî Yayın Giderleri	1.311,60		
02	Diğer Yayın Giderleri	15.000,00	14.312,60	
770.06	TMMOB Odenti Giderleri			
770.07	Ulusal-Uluslar arası Kuruluşlara Üyelik Giderleri			
770.08	TMMOB Kurul, Komisyon ve Etkinlik Giderleri	6.500,00	1.600,00	0,25
770.09	Çeşitli Giderler	30.687,90	19.248,64	0,63
01	Kira giderleri	10.000,00	8.004,42	
02	Şehir İçi Seyahat Giderleri	3.500,00		
03	Temsil ve ağırlama giderleri	3.358,66	825,00	
04	İlan giderleri	2.000,00	442,50	
05	Mahkeme, Noter ve İcra Giderleri	1.156,28		
06	Vergi, Resim Harç Giderleri	1.847,43	1.315,56	
07	Taşıt, Tamir, Bakım, Onarım ve Yakıt Giderleri		3.579,35	
08	Sigorta giderleri	2.952,62	2.641,00	
09	Gecikme zamları ve para cezaları		594,12	
10	Bağış ve yardımlar			
11	Gider kaydedilen demirbaşlar	2.000,00		
12	Banka giderleri	1.500,00	1.123,72	
13	Diğer çeşitli giderler	2.372,91	722,97	
770.11	Temsilcilik Giderleri	125.000,00	131.939,79	1,06
770.12	KIYMET ALIMLARI	165.000,00	170.365,92	1,03
01	Arsa ve Araziler			
02	Binalar	159.000,00	159.749,01	
03	Tesis, Makine ve Cihazlar			
04	Taşıtlar			
05	Demirbaşlar	6.000,00	10.616,91	
06	Yapılmakta Olan Yatırımlar			
07	Verilen Avanslar			
TOPLAM		1.044.711,29	1.019.889,13	0,98

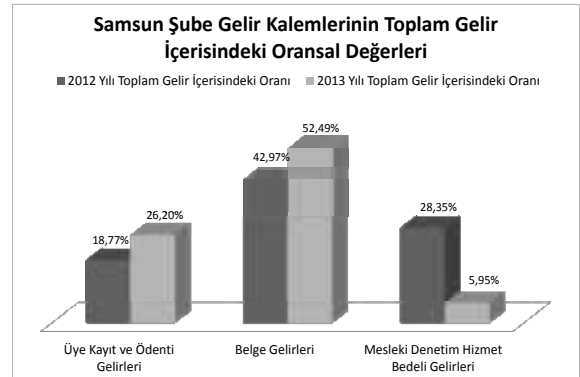
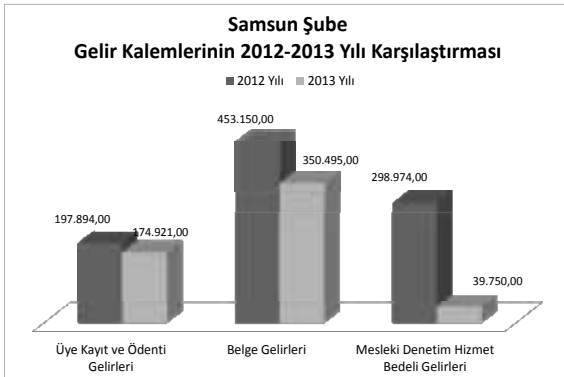
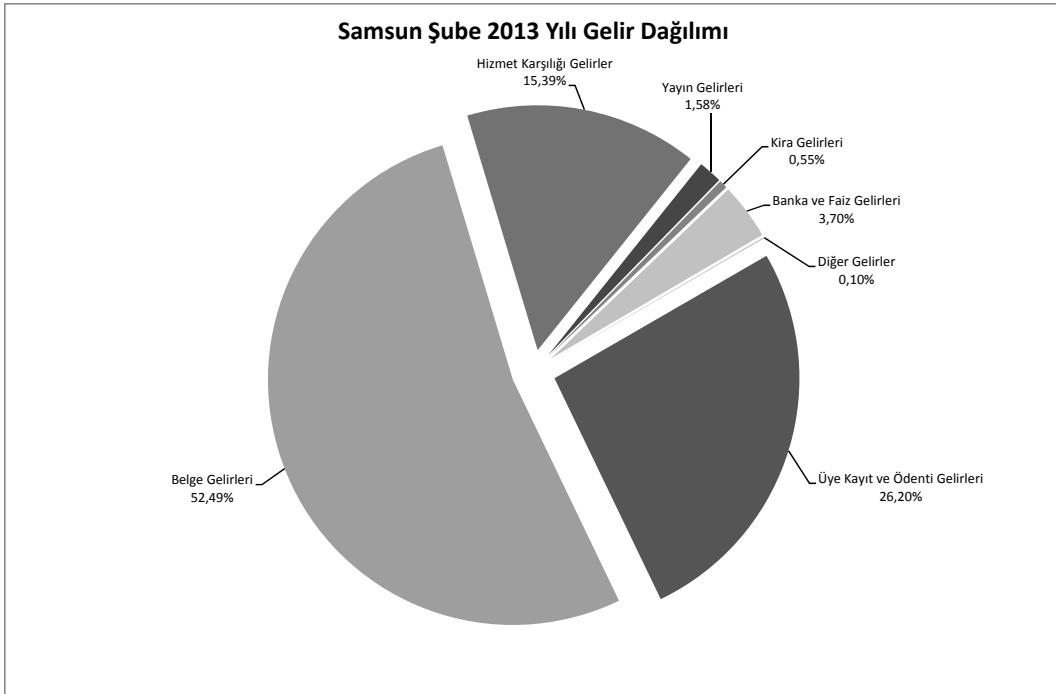
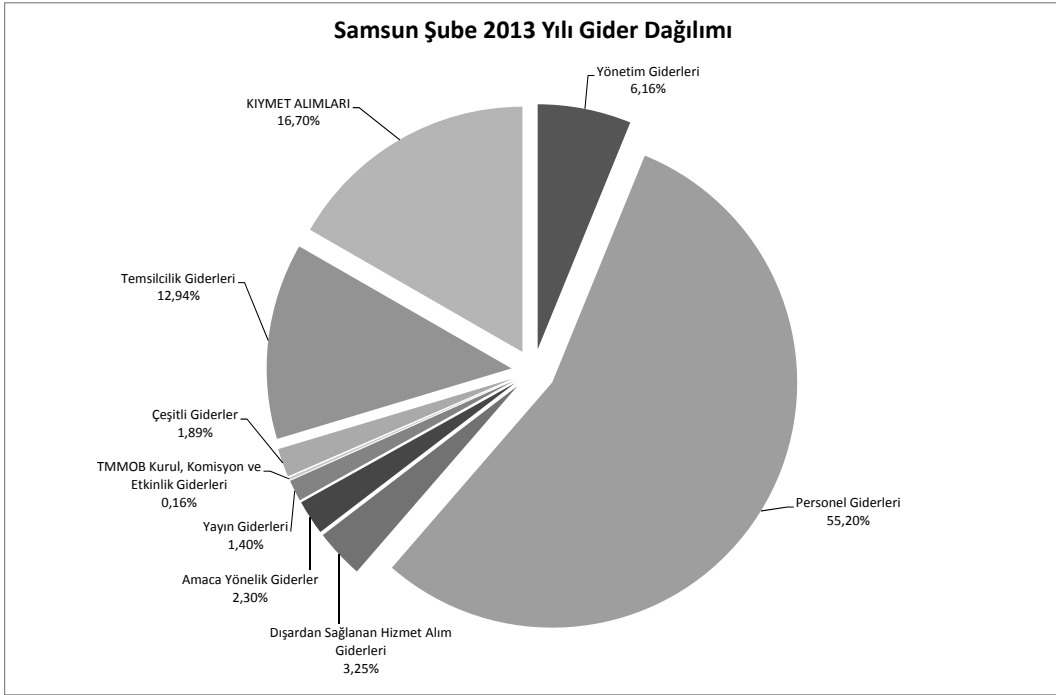

İNŞAAT MÜHENDİSLERİ ODASI
TEKİRDAĞ ŞUBE
31.12.2012 TARİHİ İTİBARIYLA BİLANÇOSU

AKTİF		PASİF
KASA HESABI	4.106,11	ÖDENECEK VERGİLER ve FONLAR HESABI
BANKALAR HESABI	300.165,57	ÖDENECEK SOSYAL GÜVENLİK KES.HESABI
KREDİ KARTI SLİPLERİ HESABI	5.286,70	ÖZ VARLIKLAR HESABI
BİNALAR HESABI	177.000,00	
DEMİRBAŞLAR HESABI	15.878,81	
	502.437,19	502.437,19

İNŞAAT MÜHENDİSLERİ ODASI
TEKİRDAĞ ŞUBE
31.12.2013 TARİHİ İTİBARIYLA BİLANÇOSU

AKTİF		PASİF
KASA HESABI	3.729,27	ÖDENECEK VERGİLER ve FONLAR HESABI
BANKALAR HESABI	244.454,64	ÖDENECEK SOSYAL GÜVENLİK KES.HESABI
KREDİ KARTI SLİPLERİ HESABI	5.494,74	ÖZ VARLIKLAR HESABI
BİNALAR HESABI	177.000,00	
DEMİRBAŞLAR HESABI	15.878,81	
	446.557,46	446.557,46

TMMOB İNŞAAT MÜHENDİSLERİ ODASI
TEKİRDAĞ ŞUBE
2012-2013 YILLARI KARŞILAŞTIRMALI GELİR ANALİZİ
ÜYE SAYISI:569

	2012 YILI GERÇEKLEŞEN GELİR		2013 YILI GERÇEKLEŞEN GELİR		ARTIŞ ORANI	GELİR KALEMLERİNİN TOPLAM	
	2012 YILI GERÇEKLEŞEN GELİR	2012 YILI GERÇEKLEŞEN GELİR	2013 YILI GERÇEKLEŞEN GELİR	2013 YILI GERÇEKLEŞEN GELİR		2012 FASİL ORANI	2013 FASİL ORANI
600.01	51.295,00	63.840,00	1,24	18,07%	1,24	33,17%	
01	735,00	1.155,00		0,26%		0,60%	
	Uye Kayıt Gelirleri						
02	130,00	280,00		0,05%		0,15%	
	Uye Kimlik Yenileme Gelirleri						
03	29.172,00	33.404,00		10,27%		17,35%	
	Uye Cari Yılı Ödenti Gelirleri						
04	21.008,00	28.896,00		7,40%		15,01%	
	Uye Geçmiş Yılı Ödenti Gelirleri						
05				0,00%		0,00%	
	Geçici Üye Kayıt ve Ödenti Gelirleri						
06	250,00	105,00		0,09%		0,05%	
	Öğrenci Üye Kayıt Gelirleri						
07				0,00%		0,00%	
	Öğrenci Üye Ödenti Gelirleri						
600.02	133.250,00	97.165,00	0,73	46,93%	0,73	50,48%	
01	11.175,00	10.990,00		3,94%		5,71%	
	Oda Kayıt Belgesi Gelirleri						
02	50.215,00	12.550,00		17,69%		6,52%	
	Proje Müellifliği Sicil Durum Belgesi Gelirleri						
03	7.530,00	2.400,00		2,65%		1,25%	
	Fenni Mesul Sicil Durum Belgesi Gelirleri						
04	830,00	50,00		0,29%		0,03%	
	Geoteknik Sorumluluğu Sicil Durum Belgesi Gelirleri						
05	17.405,00	2.500,00		6,13%		1,30%	
	Şantiye Şefliği Belgesi Gelirleri						
06	12.600,00	11.900,00		4,44%		6,18%	
	SİM Belgesi Gelirleri						
01	1.600,00	3.500,00		0,56%		1,82%	
	SİM Belgesi Kayıt Gelirleri						
02	11.000,00	8.400,00		3,87%		4,36%	
	SİM Belgesi Yenileme Gelirleri						
07	33.495,00	56.550,00		11,80%		29,38%	
01	3.500,00	5.850,00		1,23%		3,04%	
	İşyeri Tescil Belgesi Kayıt Gelirleri						
02	29.995,00	50.700,00		10,56%		26,34%	
	İşyeri Tescil Belgesi Onay Gelirleri						
08				0,00%		0,00%	
01				0,00%		0,00%	
	Yetkinlik Belgelendirme Başvuru Gelirleri						
02				0,00%		0,00%	
	Yetkinlik Belgelendirme Ödenti Gelirleri						
09		225,00		0,00%		0,12%	
	Bilirkişlik Yetki Belgesi Onay Gelirleri						
10				0,00%		0,00%	
	Diğer Belge Gelirleri						
600.03	45.219,00	6.150,00	0,14	15,93%	0,14	3,20%	
01	42.794,00	3.900,00		15,07%		2,03%	
	Mesleki Denetim Hizmet Bedeli Gelirleri						
02				0,00%		0,00%	
	Zemin ve Temel Etüt Raporları İçin Mes.Den.Hiz.Bedeli Gelirleri						
03				0,00%		0,00%	
	Laboratuvar Hizmet Gelirleri						
04	2.425,00	2.250,00		0,85%		1,17%	
	Bilirkişlik Hizmet Gelirleri						
01		2.250,00		0,00%		1,17%	
	Kamulaştırma Bilirkişliği Başvuru Gelirleri						
02	2.425,00			0,85%		0,00%	
	Diğer Bilirkişlik Hizmet Gelirleri						
05				0,00%		0,00%	
	Teknik, Bilimsel, Mesleki Etkinlik Gelirleri						
06				0,00%		0,00%	
	Meslek İçi Eğitim Gelirleri						
07				0,00%		0,00%	
	Mesleki Yarışmalarda Derece ve Mansiyon Kazananların Ödülleri ile						
08				0,00%		0,00%	
	Jüriye Üye Seçilenlerin Alacakları Ücretlerin %5'i,						
	Diğer Hizmet Karşılığı Gelirleri						
600.04	215,00	130,00	0,60	0,08%	0,60	0,07%	
01	65,00	30,00		0,02%		0,02%	
	Süreli Yayın Gelirleri						
02	150,00	100,00		0,05%		0,05%	
	Diğer Yayın Gelirleri						
600.05	2.883,56	12.526,71		1,02%		6,51%	
	Kira Gelirleri						
600.06	45.009,12	11.855,91		15,85%		6,16%	
	Banka ve Faiz Gelirleri						
600.07				0,00%		0,00%	
	Bağış ve Yardım Gelirleri						
600.08	6.063,00	807,19		2,14%		0,42%	
	Diğer Gelirler						
	283.934,68	192.474,81	0,68	100,00%	0,68	100,00%	
	TOPLAM	TOPLAM					

TMMOB İNŞAAT MÜHENDİSLERİ ODASI
TEKİRDAĞ ŞUBE
2012 YILI TAHMİNİ - GERÇEKLEŞEN GİDER BÜTÇE ANALİZİ

		2012 Tahmini Bütçe	2012 Gerçekleşen Bütçe	ARTIŞ %
770.01	Yönetim Giderleri	18.001,00	7.080,99	0,39
01	Profesyonel Yönetici Ücret ve Giderleri	1,00	2.916,70	
02	Yönetim Kurulu Oturum Ücretleri	4.000,00	3.120,00	
03	Yönetim Kurulu Üyeleri Seyahat Giderleri ve Harcırahları	8.000,00	192,49	
04	Yönetim Kurulu Diğer Giderleri	6.000,00	851,80	
770.02	Personel Giderleri	55.003,00	112.597,02	2,05
01	Personel Esas Ücretleri	35.000,00	74.336,87	
02	Personel İkramiyeleri	6.000,00	2.972,85	
03	Personel Sosyal Yardım Giderleri	6.000,00	21.295,53	
04	Personel Fazla Çalışma	1,00		
05	Kıdem ve İhbar Tazminatları	1,00		
06	SGK Primi İşçi ve İşveren Payı	8.000,00	9.909,54	
07	Sosyal Güvenlik Destek Primi İşveren Payı	1,00	4.082,23	
770.03	Dışardan Sağlanan Hizmet Alım Giderleri	544.802,00	584.726,79	1,07
01	Posta-Kargo Giderleri	3.500,00	527,98	
02	Haberleşme Giderleri	8.000,00	4.500,65	
03	Elektrik,Su,Yakıt, Tüketim ve Aidat Giderleri	15.000,00	10.143,74	
04	Bina Bakım ve Onarım Giderleri	500.000,00	559.915,17	
05	Büro Giderleri	9.300,00	3.627,68	
01	Kırtasiye ve Basılı Kağıt Giderleri	3.000,00	1.645,49	
02	Bilgisayar Sarf Malzeme Giderleri	1.500,00	504,98	
03	Arşivleme ve Dokümantasyon Giderleri	800,00		
04	Büro Malzemeleri Bakım ve Onarım Giderleri	2.000,00		
05	Mutfak ve Temizlik Malzemesi Giderleri	2.000,00	1.477,21	
06	Danışmanlık Giderleri	5.000,00	4.299,57	
07	Telif Hakları Giderleri	1,00		
08	Bilirkişilik Giderleri	1,00		
09	Diğer dışardan sağlanan hizmet alım giderleri	4.000,00	1.712,00	
770.04	Amaca Yönelik Giderler	33.501,00	2.710,24	0,08
01	Genel Kurul Giderleri	5.000,00		
02	Ortak Toplantı Giderleri	6.000,00	200,00	
03	Oda Organları, Yardımcı Organlar, Komisyon, Çalışma Gurubu Giderleri	3.000,00	1.590,00	
01	Onur Kurulu			
02	Denetleme Kurulu			
03	Danışma Kurulu			
04	Yardımcı Organlar			
05	Şube Komisyon ve Çalışma Grupları	3.000,00	1.590,00	
04	Teknik, Bilimsel, Mesleki Etkinlik Giderleri	8.000,00		
05	Mesleki Eğitim Giderleri	8.000,00		
06	Laboratuvar Giderleri	1,00		
07	genç-İMO Giderleri			
08	Diğer Amaca Yönelik Giderler	3.500,00	920,24	
770.05	Yayın Giderleri	2,00	239,10	119,55
01	Sürekli Yayın Giderleri	1,00	139,10	
02	Diğer Yayın Giderleri	1,00	100,00	
770.06	TMMOB Ödenti Giderleri	1.500,00	4.306,49	2,87
770.07	Ulusal-Uluslar arası Kuruluşlara Üyelik Giderleri			
770.08	TMMOB Kurul, Komisyon ve Etkinlik Giderleri			
770.09	Çeşitli Giderler	16.505,00	3.608,34	0,22
01	Kira giderleri	1,00		
02	Şehir İçi Seyahat Giderleri	4.000,00		
03	Temsil ve ağırlama giderleri	3.500,00	1.031,30	
04	İlan giderleri	1.000,00		
05	Mahkeme, Noter ve İcra Giderleri	1.000,00		
06	Vergi, Resim Harç Giderleri	2.500,00	1.728,77	
07	Taşıt, Tamir, Bakım, Onarım ve Yakıt Giderleri	1,00		
08	Sigorta giderleri	2.000,00		
09	Gecikme zamları ve para cezaları	1,00		
10	Bağış ve yardımlar	1,00	15,00	
11	Gider kaydedilen demirbaşlar	1,00		
12	Banka giderleri	1.000,00	533,15	
13	Diğer çeşitli giderler	1.500,00	300,12	
770.11	Temsilcilik Giderleri	179.347,00	57.898,44	0,32
770.12	KIYMET ALIMLARI	150.004,00	265,50	0,00
01	Arsa ve Araziler	1,00		
02	Binalar	1,00		
03	Tesis, Makine ve Cihazlar	50.000,00		
04	Taşıtlar	50.000,00		
05	Demirbaşlar	50.000,00	265,50	
06	Yapılmakta Olan Yatırımlar	1,00		
07	Verilen Avanslar	1,00		
TOPLAM		998.665,00	773.432,91	0,77

TMMOB İNŞAAT MÜHENDİSLERİ ODASI
TEKİRDAĞ ŞUBE
2013 YILI TAHMİNİ - GERÇEKLEŞEN GİDER BÜTÇE ANALİZİ

		2013 Tahmini Bütçe	2013 Gerçekleşen Bütçe	ARTIŞ %
770.01	Yönetim Giderleri	7.500,00	6.725,50	0,90
01	Profesyonel Yönetici Ücret ve Giderleri	0,00		
02	Yönetim Kurulu Oturum Ücretleri	6.000,00	2.134,00	
03	Yönetim Kurulu Üyeleri Seyahat Giderleri ve Harcırahları	500,00	345,00	
04	Yönetim Kurulu Diğer Giderleri	1.000,00	4.246,50	
770.02	Personel Giderleri	118.056,76	129.632,80	1,10
01	Personel Esas Ücretleri	55.000,00	60.692,90	
02	Personel İkramiyeleri	3.069,76		
03	Personel Sosyal Yardım Giderleri	13.000,00	20.318,33	
04	Personel Fazla Çalışma	0,00		
05	Kıdem ve İhbar Tazminatları	18.987,00	18.987,00	
06	SGK Primi İşçi ve İşveren Payı	28.000,00	29.634,57	
770.03	Dışardan Sağlanan Hizmet Alım Giderleri	84.910,00	61.978,76	0,73
01	Posta-Kargo Giderleri	700,00	453,88	
02	Haberleşme Giderleri	5.500,00	4.289,61	
03	Elektrik,Su,Yakıt, Tüketim ve Aidat Giderleri	10.000,00	8.533,25	
04	Bina Bakım ve Onarım Giderleri	56.000,00	40.446,95	
05	Büro Giderleri	4.750,00	868,27	
01	Kırtasiye ve Basılı Kağıt Giderleri	2.000,00	15,01	
02	Bilgisayar Sarf Malzeme Giderleri	750,00	110,00	
03	Arşivleme ve Dokümantasyon Giderleri	0,00		
04	Büro Malzemeleri Bakım ve Onarım Giderleri	0,00		
05	Mutfak ve Temizlik Malzemesi Giderleri	2.000,00	743,26	
06	Danışmanlık Giderleri	6.960,00	7.189,79	
07	Telif Hakları Giderleri	0,00		
08	Bilirkişilik Giderleri	0,00		
09	Diğer dışardan sağlanan hizmet alım giderleri	1.000,00	197,01	
770.04	Amaca Yönelik Giderler	8.000,00	2.534,16	0,32
01	Genel Kurul Giderleri	1.000,00		
02	Ortak Toplantı Giderleri	1.000,00		
03	Oda Organları, Yardımcı Organlar, Komisyon, Çalışma Gurubu Giderleri	1.500,00	0,00	
01	Onur Kurulu			
02	Denetleme Kurulu			
03	Danışma Kurulu			
04	Yardımcı Organlar			
05	Şube Komisyon ve Çalışma Grupları	1.500,00		
04	Teknik, Bilimsel, Mesleki Etkinlik Giderleri		80,00	
05	Mesleki Eğitim Giderleri			
06	Laboratuvar Giderleri			
07	genç-İMO Giderleri	3.000,00		
08	Diğer Amaca Yönelik Giderler	1.500,00	2.454,16	
770.05	Yayın Giderleri	2.800,00	2.417,00	0,86
01	Sürelili Yayın Giderleri	300,00	100,00	
02	Diğer Yayın Giderleri	2.500,00	2.317,00	
770.06	TMMOB Odenti Giderleri			
770.07	Ulusal-Uluslar arası Kuruluşlara Üyelik Giderleri			
770.08	TMMOB Kurul, Komisyon ve Etkinlik Giderleri	2.000,00		0,00
770.09	Çeşitli Giderler	5.500,00	3.107,54	0,57
01	Kira giderleri			
02	Şehir İçi Seyahat Giderleri	1.000,00		
03	Temsil ve ağırlama giderleri	1.000,00	224,40	
04	İlan giderleri			
05	Mahkeme, Noter ve İcra Giderleri			
06	Vergi, Resim Harç Giderleri	1.500,00	1.323,55	
07	Taşıt, Tamir, Bakım, Onarım ve Yakıt Giderleri		50,00	
08	Sigorta giderleri			
09	Gecikme zamları ve para cezaları			
10	Bağış ve yardımlar			
11	Gider kaydedilen demirbaşlar		300,02	
12	Banka giderleri	1.000,00	496,57	
13	Diğer çeşitli giderler	1.000,00	713,00	
770.11	Temsilcilik Giderleri	50.000,00	38.948,41	0,78
770.12	KIYMET ALIMLARI	2.000,00	0,00	0,00
01	Arsa ve Araziler			
02	Binalar			
03	Tesis, Makine ve Cihazlar			
04	Taşıtlar			
05	Demirbaşlar	2.000,00		
06	Yapılmakta Olan Yatırımlar			
07	Verilen Avanslar			
TOPLAM		280.766,76	245.344,17	0,87

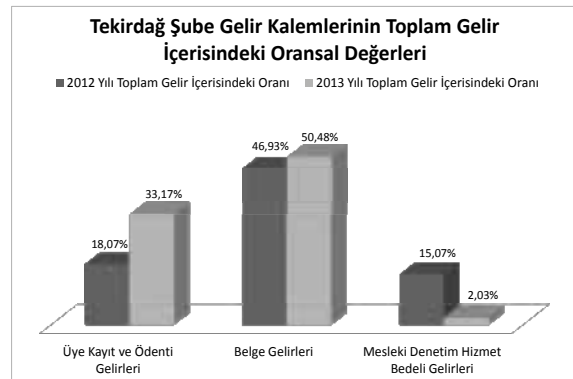
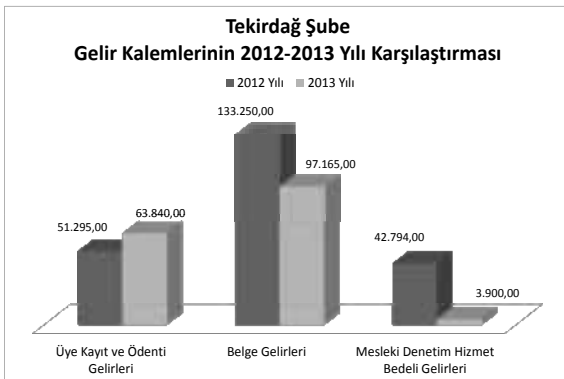
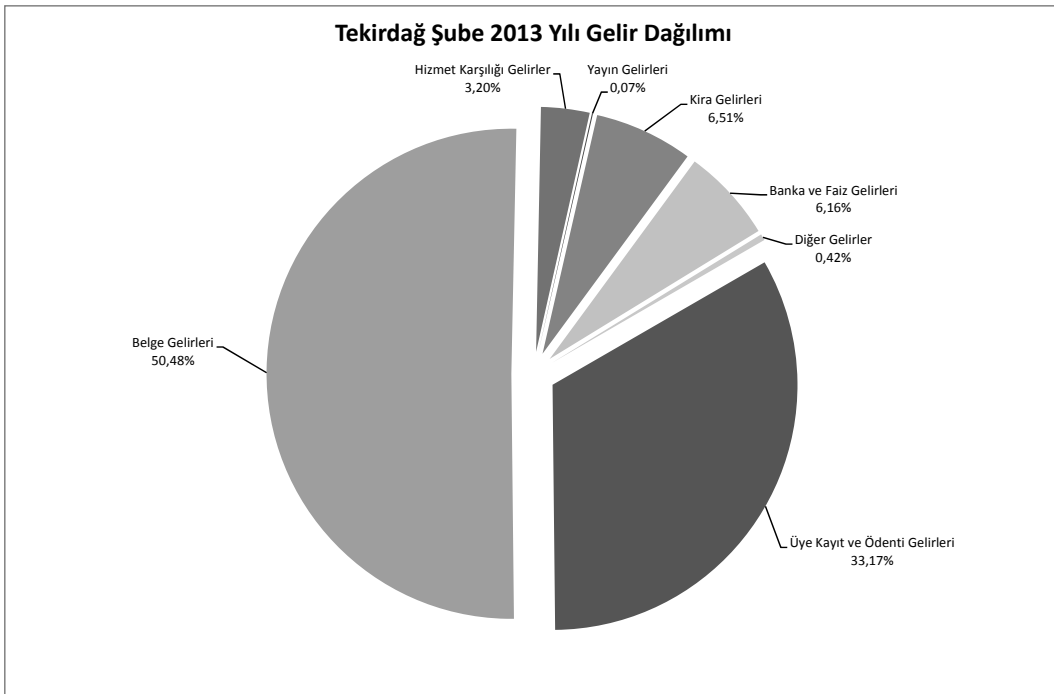
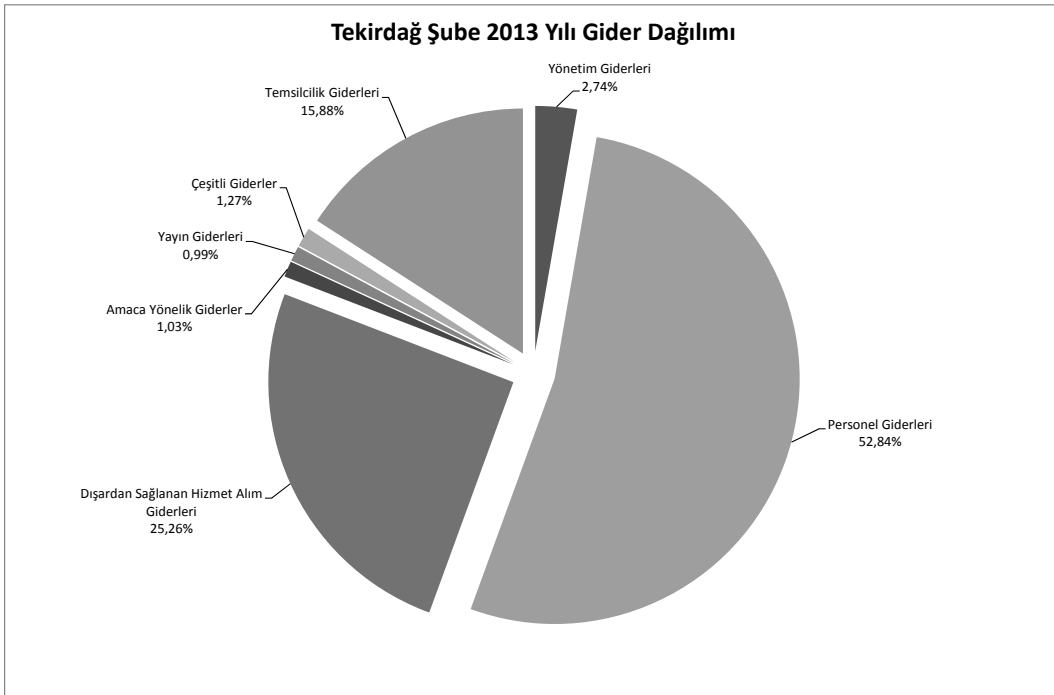

İNŞAAT MÜHENDİSLERİ ODASI
TRABZON ŞUBE
31.12.2012 TARİHİ İTİBARIYLA BİLANÇOSU

AKTİF		PASİF
KASA HESABI	3.706,10	19.840,85
BANKALAR HESABI	134.171,86	15.114,49
KREDİ KARTI SLİPLERİ HESABI	77.175,06	355.080,30
BİNALAR HESABI	800,00	
TAŞITLAR HESABI	27.396,00	
DEMİRBAŞLAR HESABI	146.786,62	
	390.035,64	390.035,64
		ÖDENECEK VERGİLER ve FONLAR HESABI
		ÖDENECEK SOSYAL GÜVENLİK KES.HESABI
		ÖZ VARLIKLAR HESABI

İNŞAAT MÜHENDİSLERİ ODASI
TRABZON ŞUBE
31.12.2013 TARİHİ İTİBARIYLA BİLANÇOSU

AKTİF		PASİF
KASA HESABI	5.186,98	15.876,25
BANKALAR HESABI	46.913,78	17.658,43
KREDİ KARTI SLİPLERİ HESABI	61.196,38	264.488,08
BİNALAR HESABI	800,00	
TAŞITLAR HESABI	27.396,00	
DEMİRBAŞLAR HESABI	156.529,62	
	298.022,76	298.022,76
		ÖDENECEK VERGİLER ve FONLAR HESABI
		ÖDENECEK SOSYAL GÜVENLİK KES.HESABI
		ÖZ VARLIKLAR HESABI

TMMOB İNŞAAT MÜHENDİSLERİ ODASI
TRABZON ŞUBE
2012-2013 YILLARI KARŞILAŞTIRMALI GELİR ANALİZİ
ÜYE SAYISI:2.301

	2012 YILI GERÇEKLEŞEN GELİR		2013 YILI GERÇEKLEŞEN GELİR		ARTIŞ ORANI	GELİR KALEMLERİNİN TOPLAM GELİR İÇİNDEKİ ORANI	
	170.197,00	4.935,00	180.238,00	6.090,00		20,03%	26,34%
600.01	Uye Kayıt ve Ödentü Gelirleri	4.935,00	6.090,00		1,06		
01	Uye Kayıt Gelirleri						0,89%
02	Uye Kimlik Yenileme Gelirleri	495,00	770,00				0,06%
03	Uye Cari Yılı Ödentü Gelirleri	93.015,00	98.280,00				10,95%
04	Uye Geçmiş Yılı Ödentü Gelirleri	69.927,00	74.158,00				10,84%
05	Geçici Üye Kayıt ve Ödentü Gelirleri						0,00%
06	Öğrenci Üye Kayıt Gelirleri	1.825,00	940,00				0,21%
07	Öğrenci Üye Ödentü Gelirleri						0,00%
600.02	Belge Gelirleri	233.010,00	273.135,00		1,17		27,43%
01	Oda Kayıt Belgesi Gelirleri	42.135,00	39.165,00				4,96%
02	Proje Müellifliği Sicil Durum Belgesi Gelirleri	55.325,00	32.100,00				6,51%
03	Fenni Mesul Sicil Durum Belgesi Gelirleri	15.290,00	15.100,00				1,80%
04	Geoteknik Sorumluluğu Sicil Durum Belgesi Gelirleri	13.585,00	4.150,00				1,60%
05	Şantiye Şefliği Belgesi Gelirleri	18.610,00	34.200,00				2,19%
06	SİM Belgesi Gelirleri	21.600,00	28.350,00				2,54%
01	SİM Belgesi Kayıt Gelirleri	3.200,00	8.750,00				0,38%
02	SİM Belgesi Yenileme Gelirleri	18.400,00	19.600,00				2,17%
07	İşyeri Tescil Belgesi Gelirleri	66.465,00	117.995,00				7,82%
01	İşyeri Tescil Belgesi Kayıt Gelirleri	7.350,00	14.950,00				0,87%
02	İşyeri Tescil Belgesi Onay Gelirleri	59.115,00	103.045,00				6,96%
08	Yetkinlik Belgelendirme Gelirleri						0,00%
01	Yetkinlik Belgelendirme Başvuru Gelirleri						0,00%
02	Yetkinlik Belgelendirme Ödentü Gelirleri						0,00%
09	Bilirkişlik Yetki Belgesi Onay Gelirleri						0,00%
10	Diğer Belge Gelirleri		2.075,00				0,00%
600.03	Hizmet Karşılığı Gelirler	388.756,13	167.128,00		0,43		45,76%
01	Mesleki Denetim Hizmet Bedelli Gelirleri	256.215,00	69.361,00				30,16%
02	Zemin ve Temel Etüt Raporları İçin Mes.Den.Hiz.Bedelli Gelirleri						0,00%
03	Laboratuvar Hizmet Gelirleri	39.643,00					4,67%
04	Bilirkişilik Hizmet Gelirleri	52.335,00	38.342,00				6,16%
01	Kamulaştırma Bilirkişiliği Başvuru Gelirleri		14.522,00				0,00%
02	Diğer Bilirkişilik Hizmet Gelirleri	52.335,00	23.820,00				6,16%
05	Teknik, Bilimsel, Mesleki Etkinlik Gelirleri						0,00%
06	Meslek İçi Eğitim Gelirleri	27.583,13	10.230,00				3,25%
07	Mesleki Yarışmalarda Derece ve Mansiyon Kazananların Ödülleri ile Junye Üye Seçilenlerin Alacakları Ücretlerin %5'i,						0,00%
08	Diğer Hizmet Karşılığı Gelirler	12.980,00					1,53%
600.04	Yayın Gelirleri	33.958,43	24.800,00		0,73		4,00%
01	Süreli Yayın Gelirleri						0,00%
02	Diğer Yayın Gelirleri	33.958,43	24.800,00				4,00%
600.05	Kira Gelirleri						0,00%
600.06	Banka ve Faiz Gelirleri						0,00%
600.07	Bağış ve Yardım Gelirleri						0,00%
600.08	Diğer Gelirler	14.904,25	35.127,85				1,75%
	TOPLAM	849.576,76	684.362,99		0,81		100,00%

TMMOB İNŞAAT MÜHENDİSLERİ ODASI
TRABZON ŞUBE
2012 YILI TAHMİNİ - GERÇEKLEŞEN GİDER BÜTÇE ANALİZİ

		2012 Tahmini Bütçe	2012 Gerçekleşen Bütçe	ARTIŞ %
770.01	Yönetim Giderleri	4,00	0,00	0,00
01	Profesyonel Yönetici Ücret ve Giderleri	1,00		
02	Yönetim Kurulu Oturum Ücretleri	1,00		
03	Yönetim Kurulu Üyeleri Seyahat Giderleri ve Harcırahları	1,00		
04	Yönetim Kurulu Diğer Giderleri	1,00		
770.02	Personel Giderleri	430.000,00	480.610,05	1,12
01	Personel Esas Ücretleri	315.000,00	314.757,73	
02	Personel İkramiyeleri	22.000,00	6.549,00	
03	Personel Sosyal Yardım Giderleri	40.000,00	22.953,28	
04	Personel Fazla Çalışma	2.000,00		
05	Kıdem ve İhbar Tazminatları		77.134,05	
06	SGK Primi İşçi ve İşveren Payı		59.215,99	
07	Sosyal Güvenlik Destek Primi İşveren Payı	51.000,00		
770.03	Dışardan Sağlanan Hizmet Alım Giderleri	267.500,00	86.447,99	0,32
01	Posta-Kargo Giderleri	7.500,00	4.370,21	
02	Haberleşme Giderleri	30.000,00	27.075,32	
03	Elektrik,Su,Yakıt, Tüketim ve Aidat Giderleri	12.000,00	9.428,95	
04	Bina Bakım ve Onarım Giderleri	150.000,00	1.306,90	
05	Büro Giderleri	31.000,00	27.468,97	
01	Kırtasiye ve Basılı Kağıt Giderleri	7.500,00	9.922,20	
02	Bilgisayar Sarf Malzeme Giderleri	3.500,00	2.653,99	
03	Arşivleme ve Dokümantasyon Giderleri	3.000,00	4.200,80	
04	Büro Malzemeleri Bakım ve Onarım Giderleri	6.000,00	1.932,92	
05	Mutfak ve Temizlik Malzemesi Giderleri	11.000,00	8.759,06	
06	Danışmanlık Giderleri	11.000,00	361,32	
07	Telif Hakları Giderleri			
08	Bilirkişilik Giderleri	16.000,00	5.645,00	
09	Diğer dışardan sağlanan hizmet alım giderleri	10.000,00	10.791,32	
770.04	Amaca Yönelik Giderler	100.000,00	81.969,36	0,82
01	Genel Kurul Giderleri	8.000,00	7.930,60	
02	Ortak Toplantı Giderleri	3.000,00		
03	Oda Organları, Yardımcı Organlar, Komisyon, Çalışma Gurubu Giderleri	4.000,00	4.836,52	
01	Onur Kurulu			
02	Denetleme Kurulu			
03	Danışma Kurulu			
04	Yardımcı Organlar			
05	Şube Komisyon ve Çalışma Grupları	4.000,00	4.836,52	
04	Teknik, Bilimsel, Mesleki Etkinlik Giderleri	5.000,00		
05	Mesleki Eğitim Giderleri	40.000,00	16.922,00	
06	Laboratuvar Giderleri	10.000,00	4.705,88	
07	genç-İMO Giderleri			
08	Diğer Amaca Yönelik Giderler	30.000,00	47.574,36	
770.05	Yayın Giderleri	28.000,00	18.213,32	0,65
01	Sürekli Yayın Giderleri	26.000,00	18.213,32	
02	Diğer Yayın Giderleri	2.000,00		
770.06	TMMOB Ödenti Giderleri	15.000,00	10.339,10	0,69
770.07	Ulusal-Uluslar arası Kuruluşlara Üyelik Giderleri			
770.08	TMMOB Kurul, Komisyon ve Etkinlik Giderleri			
770.09	Çeşitli Giderler	55.000,00	41.007,44	0,75
01	Kira giderleri			
02	Şehir İçi Seyahat Giderleri	5.000,00	11.393,00	
03	Temsil ve ağırlama giderleri	15.000,00	12.499,74	
04	İlan giderleri	5.000,00	3.038,00	
05	Mahkeme, Noter ve İcra Giderleri	2.500,00	102,00	
06	Vergi, Resim Harç Giderleri	3.000,00	3.216,45	
07	Taahhüt, Tamir, Bakım, Onarım ve Yakıt Giderleri			
08	Sigorta giderleri	3.000,00	992,00	
09	Gecikme zamları ve para cezaları			
10	Bağış ve yardımlar			
11	Gider kaydedilen demirbaşlar	5.500,00	396,09	
12	Banka giderleri	10.000,00	9.025,66	
13	Diğer çeşitli giderler	6.000,00	344,50	
770.11	Temsilcilik Giderleri	171.295,00	63.065,90	0,37
770.12	KIYMET ALIMLARI	0,00	2.743,00	
01	Arsa ve Araziler			
02	Binalar			
03	Tesis, Makine ve Cihazlar			
04	Taahhütler			
05	Demirbaşlar		2.743,00	
06	Yapılmakta Olan Yatırımlar			
07	Verilen Avanslar			
TOPLAM		1.066.799,00	784.396,16	0,74

TMMOB İNŞAAT MÜHENDİSLERİ ODASI
TRABZON ŞUBE
2013 YILI TAHMİNİ - GERÇEKLEŞEN GİDER BÜTÇE ANALİZİ

		2013 Tahmini Bütçe	2013 Gerçekleşen Bütçe	ARTIŞ %
770.01	Yönetim Giderleri	13.000,00	4.588,47	0,35
01	Profesyonel Yönetici Ücret ve Giderleri			
02	Yönetim Kurulu Oturum Ücretleri	6.000,00		
03	Yönetim Kurulu Üyeleri Seyahat Giderleri ve Harcırahları	5.000,00	4.588,47	
04	Yönetim Kurulu Diğer Giderleri	2.000,00		
770.02	Personel Giderleri	343.405,45	330.830,30	0,96
01	Personel Esas Ücretleri	220.000,00	213.278,10	
02	Personel İkramiyeleri			
03	Personel Sosyal Yardım Giderleri	24.000,00	21.334,61	
04	Personel Fazla Çalışma			
05	Kıdem ve İhbar Tazminatları	17.405,45	17.405,45	
06	SGK Primi İşçi ve İşveren Payı	82.000,00	78.812,14	
770.03	Dışardan Sağlanan Hizmet Alım Giderleri	136.902,00	121.393,00	0,89
01	Posta-Kargo Giderleri	4.000,00	3.651,55	
02	Haberleşme Giderleri	25.000,00	30.370,45	
03	Elektrik,Su,Yakıt, Tüketim ve Aidat Giderleri	8.000,00	7.143,70	
04	Bina Bakım ve Onarım Giderleri	50.000,00	29.433,72	
05	Büro Giderleri	22.402,00	20.477,90	
01	Kırtasiye ve Basılı Kağıt Giderleri	4.000,00	4.980,60	
02	Bilgisayar Sarf Malzeme Giderleri	2.866,00	713,51	
03	Arşivleme ve Dokümantasyon Giderleri	4.536,00	4.172,40	
04	Büro Malzemeleri Bakım ve Onarım Giderleri	5.000,00	4.559,80	
05	Mutfak ve Temizlik Malzemesi Giderleri	6.000,00	6.051,59	
06	Danışmanlık Giderleri	10.000,00	9.710,68	
07	Telif Hakları Giderleri			
08	Bilirkişilik Giderleri	10.000,00	12.900,00	
09	Diğer dışardan sağlanan hizmet alım giderleri	7.500,00	7.705,00	
770.04	Amaca Yönelik Giderler	191.672,00	175.323,75	0,91
01	Genel Kurul Giderleri	1.000,00		
02	Ortak Toplantı Giderleri			
03	Oda Organları, Yardımcı Organlar, Komisyon, Çalışma Gurubu Giderleri	3.000,00	1.042,00	
01	Onur Kurulu			
02	Denetleme Kurulu			
03	Danışma Kurulu			
04	Yardımcı Organlar			
05	Şube Komisyon ve Çalışma Grupları	3.000,00	1.042,00	
04	Teknik, Bilimsel, Mesleki Etkinlik Giderleri	130.000,00	122.362,65	
05	Mesleki Eğitim Giderleri	16.922,00	14.884,60	
06	Laboratuvar Giderleri	750,00	770,00	
07	genç-İMO Giderleri	20.000,00	16.973,25	
08	Diğer Amaca Yönelik Giderler	20.000,00	19.291,25	
770.05	Yayın Giderleri	16.000,00	25.114,26	1,57
01	Sürelî Yayın Giderleri	2.000,00	11.467,26	
02	Diğer Yayın Giderleri	14.000,00	13.647,00	
770.06	TMMOB Odenti Giderleri			
770.07	Ulusal-Uluslar arası Kuruluşlara Üyelik Giderleri			
770.08	TMMOB Kurul, Komisyon ve Etkinlik Giderleri	15.000,00	14.476,68	0,97
770.09	Çeşitli Giderler	40.526,00	40.312,37	0,99
01	Kira giderleri	1.500,00		
02	Şehir İçi Seyahat Giderleri	10.000,00	9.062,05	
03	Temsil ve ağırlama giderleri	8.124,00	8.150,95	
04	İlan giderleri	3.281,00	4.148,09	
05	Mahkeme, Noter ve İcra Giderleri	4.000,00	2.538,85	
06	Vergi, Resim Harç Giderleri	3.473,00	3.043,70	
07	Taşıt, Tamir, Bakım, Onarım ve Yakıt Giderleri	1.000,00	1.337,23	
08	Sigorta giderleri	2.408,00	2.408,00	
09	Gecikme zamları ve para cezaları			
10	Bağış ve yardımlar			
11	Gider kaydedilen demirbaşlar	396,00	1.476,80	
12	Banka giderleri	6.000,00	8.005,40	
13	Diğer çeşitli giderler	344,00	141,30	
770.11	Temsilcilik Giderleri	60.000,00	45.665,95	0,76
770.12	KIYMET ALIMLARI	5.000,00	9.743,00	1,95
01	Arsa ve Araziler			
02	Binalar			
03	Tesis, Makine ve Cihazlar			
04	Taşıtlar			
05	Demirbaşlar	5.000,00	9.743,00	
06	Yapılmakta Olan Yatırımlar			
07	Verilen Avanslar			
TOPLAM		821.505,45	767.447,78	0,93

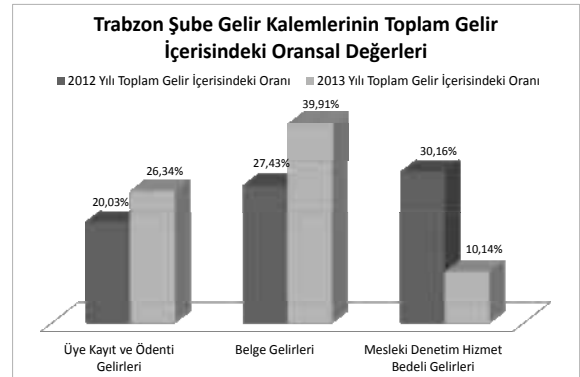
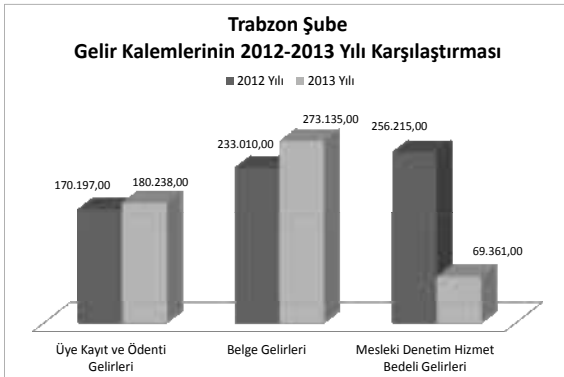
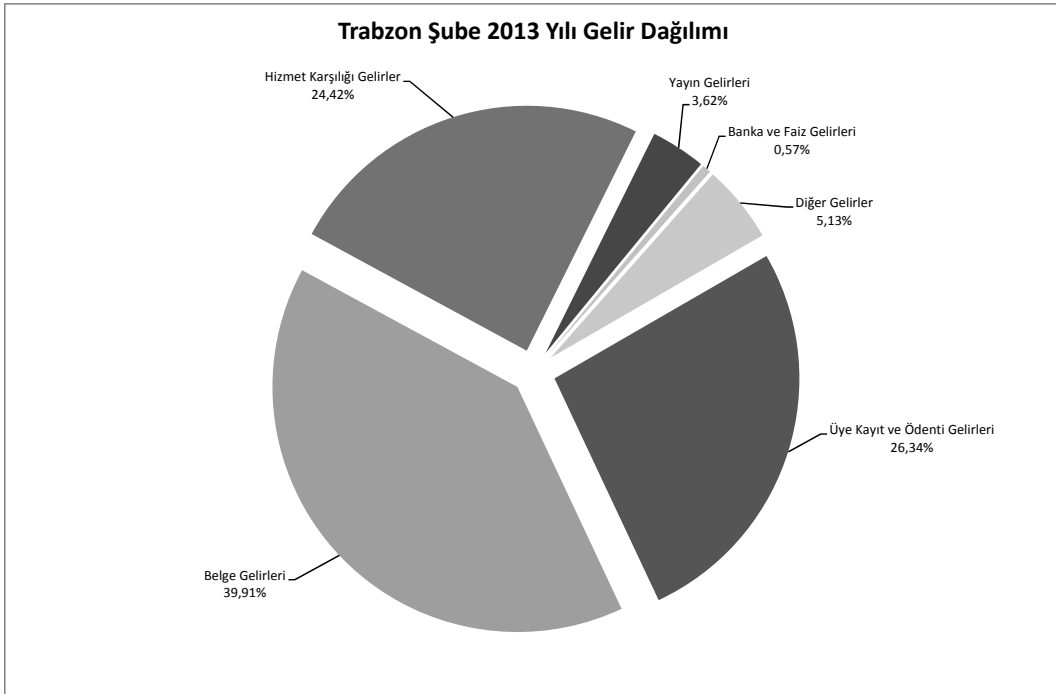
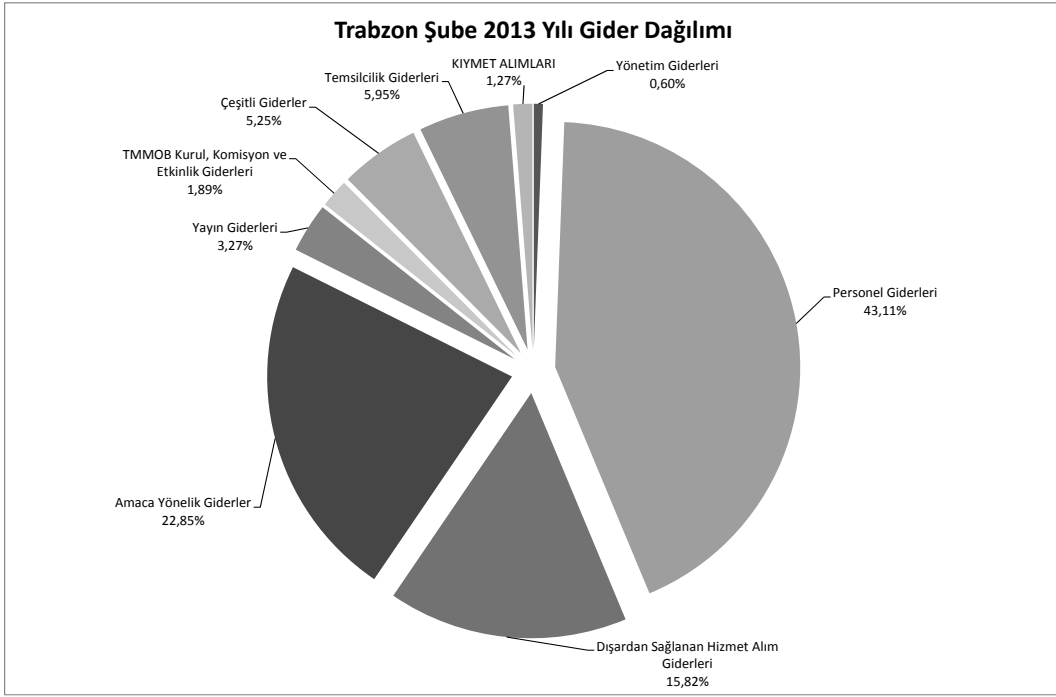

İNŞAAT MÜHENDİSLERİ ODASI
UŞAK ŞUBE
31.12.2012 TARİHİ İTİBARIYLA BİLANÇO

AKTİF		PASİF
KASA HESABI	1.087,81	3.300,00
BANKALAR HESABI	256.044,04	3.448,06
KREDİ KARTI SLİPLERİ HESABI	9.450,09	1.480,09
VERİLEN DEPOZİTO VE TEMİNATLAR HESABI	805,38	587.477,49
BİNALAR HESABI	297.998,11	
DEMİRBAŞLAR HESABI	30.320,21	
	595.705,64	595.705,64

İNŞAAT MÜHENDİSLERİ ODASI
UŞAK ŞUBE
31.12.2013 TARİHİ İTİBARIYLA BİLANÇO

AKTİF		PASİF
KASA HESABI	1.363,72	3.300,00
BANKALAR HESABI	307.116,13	2.655,11
KREDİ KARTI SLİPLERİ HESABI	2.658,00	1.497,41
VERİLEN DEPOZİTO VE TEMİNATLAR HESABI	805,38	632.809,03
BİNALAR HESABI	297.998,11	
DEMİRBAŞLAR HESABI	30.320,21	
	640.261,55	640.261,55

TMMOB İNŞAAT MÜHENDİSLERİ ODASI
UŞAK ŞUBE
2012-2013 YILLARI KARŞILAŞTIRMALI GELİR ANALİZİ
ÜYE SAYISI:291

KOD	AÇIKLAMA	2012 YILI GERÇEKLEŞEN GELİR		2013 YILI GERÇEKLEŞEN GELİR		ARTIŞ ORANI	GELİR KALEMLERİNİN TOPLAM	
		2012 YILI GERÇEKLEŞEN GELİR	2012 YILI GERÇEKLEŞEN GELİR	2013 YILI GERÇEKLEŞEN GELİR	2013 YILI GERÇEKLEŞEN GELİR		2012 FASİL ORANI	2013 FASİL ORANI
600.01	Üye Kayıt ve Ödenti Gelirleri	31.592,00	27.355,00	0,87	14,72%	16,91%		
01	Üye Kayıt Gelirleri	145,00	595,00		0,07%	0,37%		
02	Üye Kimlik Yenileme Gelirleri				0,00%	0,00%		
03	Üye Cari Yılı Ödenti Gelirleri	20.293,00	20.902,00		9,45%	12,92%		
04	Üye Geçmiş Yılı Ödenti Gelirleri	11.154,00	5.838,00		5,20%	3,61%		
05	Geçici Üye Kayıt ve Ödenti Gelirleri				0,00%	0,00%		
06	Öğrenci Üye Kayıt Gelirleri		20,00		0,00%	0,01%		
07	Öğrenci Üye Ödenti Gelirleri				0,00%	0,00%		
600.02	Belge Gelirleri	89.720,00	89.685,00	1,00	41,79%	55,44%		
01	Oda Kayıt Belgesi Gelirleri	5.920,00	6.195,00		2,76%	3,83%		
02	Proje Müellifliği Sicil Durum Belgesi Gelirleri	23.230,00	8.350,00		10,82%	5,16%		
03	Fenni Mesul Sicil Durum Belgesi Gelirleri	17.180,00	12.700,00		8,00%	7,85%		
04	Geoteknik Sorumluluğu Sicil Durum Belgesi Gelirleri	1.450,00	200,00		0,68%	0,12%		
05	Şantiye Şefliği Belgesi Gelirleri	3.840,00	2.200,00		1,79%	1,36%		
06	SİM Belgesi Gelirleri	10.800,00	10.500,00		5,03%	6,49%		
01	SİM Belgesi Kayıt Gelirleri	1.400,00	3.500,00		0,65%	2,16%		
02	SİM Belgesi Yenileme Gelirleri	9.400,00	7.000,00		4,38%	4,33%		
07	İşyeri Tescil Belgesi Gelirleri	27.300,00	49.465,00		12,72%	30,58%		
01	İşyeri Tescil Belgesi Kayıt Gelirleri	2.100,00	7.150,00		0,98%	4,42%		
02	İşyeri Tescil Belgesi Onay Gelirleri	25.200,00	42.315,00		11,74%	26,16%		
08	Yetkinlik Belgelendirme Gelirleri				0,00%	0,00%		
01	Yetkinlik Belgelendirme Başvuru Gelirleri				0,00%	0,00%		
02	Yetkinlik Belgelendirme Ödenti Gelirleri				0,00%	0,00%		
09	Bilirkişilik Yetki Belgesi Onay Gelirleri		75,00		0,00%	0,05%		
10	Diğer Belge Gelirleri				0,00%	0,00%		
600.03	Hizmet Karşılığı Gelirler	66.979,00	10.837,00	0,16	31,20%	6,70%		
01	Mesleki Denetim Hizmet Bedeli Gelirleri	65.004,00	10.287,00		30,28%	6,36%		
02	Zemin ve Temel Etüt Raporları İçin Mes.Den.Hiz.Bedeli Gelirleri				0,00%	0,00%		
03	Laboratuvar Hizmet Gelirleri	1.650,00	50,00		0,77%	0,03%		
04	Bilirkişilik Hizmet Gelirleri	325,00	500,00		0,15%	0,31%		
01	Kamulaştırma Bilirkişiliği Başvuru Gelirleri		500,00		0,00%	0,31%		
02	Diğer Bilirkişilik Hizmet Gelirleri	325,00			0,15%	0,00%		
05	Teknik, Bilimsel, Mesleki Etkinlik Gelirleri				0,00%	0,00%		
06	Meslek İçi Eğitim Gelirleri				0,00%	0,00%		
07	Mesleki Yarışmalarda Derece ve Mansiyon Kazananların Ödülleri ile Jüriye Üye Seçilenlerin Alacakları Ücretlerin %5'i,				0,00%	0,00%		
08	Diğer Hizmet Karşılığı Gelirler				0,00%	0,00%		
600.04	Yayın Gelirleri	2.650,00	4.100,00	1,55	1,23%	2,53%		
01	Süreli Yayın Gelirleri		800,00		0,00%	0,49%		
02	Diğer Yayın Gelirleri	2.650,00	3.300,00		1,23%	2,04%		
600.05	Kira Gelirleri	6.638,00	16.788,00		3,09%	10,38%		
600.06	Banka ve Faiz Gelirleri	16.807,79	12.999,61		7,83%	8,04%		
600.07	Bağış ve Yardım Gelirleri				0,00%	0,00%		
600.08	Diğer Gelirler	302,00			0,14%	0,00%		
	TOPLAM	214.688,79	161.764,61	0,75	100,00%	100,00%		

TMMOB İNŞAAT MÜHENDİSLERİ ODASI
UŞAK ŞUBE
2012 YILI TAHMİNİ - GERÇEKLEŞEN GİDER BÜTÇE ANALİZİ

		2012 Tahmini Bütçe	2012 Gerçekleşen Bütçe	ARTIŞ %
770.01	Yönetim Giderleri	8.750,00	6.639,71	0,76
01	Profesyonel Yönetici Ücret ve Giderleri			
02	Yönetim Kurulu Oturum Ücretleri	8.000,00	6.639,71	
03	Yönetim Kurulu Üyeleri Seyahat Giderleri ve Harcırahları			
04	Yönetim Kurulu Diğer Giderleri	750,00		
770.02	Personel Giderleri	101.500,00	95.184,37	0,94
01	Personel Esas Ücretleri	82.000,00	72.957,42	
02	Personel İkramiyeleri	3.000,00	2.462,38	
03	Personel Sosyal Yardım Giderleri			
04	Personel Fazla Çalışma			
05	Kıdem ve İhbar Tazminatları		4.522,57	
06	SGK Primi İşçi ve İşveren Payı	16.500,00	15.242,00	
07	Sosyal Güvenlik Destek Primi İşveren Payı			
770.03	Dışardan Sağlanan Hizmet Alım Giderleri	30.000,00	18.903,22	0,63
01	Posta-Kargo Giderleri	500,00	180,23	
02	Haberleşme Giderleri	5.750,00	4.640,70	
03	Elektrik,Su,Yakıt, Tüketim ve Aidat Giderleri	4.000,00	3.252,48	
04	Bina Bakım ve Onarım Giderleri	4.000,00	2.421,78	
05	Büro Giderleri	11.000,00	4.795,78	
01	Kırtasiye ve Basılı Kağıt Giderleri	4.000,00	1.964,01	
02	Bilgisayar Sarf Malzeme Giderleri	2.500,00	1.665,68	
03	Arşivleme ve Dokümantasyon Giderleri	1.000,00		
04	Büro Malzemeleri Bakım ve Onarım Giderleri	1.000,00	266,40	
05	Mutfak ve Temizlik Malzemesi Giderleri	2.500,00	899,69	
06	Danışmanlık Giderleri	3.250,00	3.612,25	
07	Telif Hakları Giderleri			
08	Bilirkişilik Giderleri	1.000,00		
09	Diğer dışardan sağlanan hizmet alım giderleri	500,00		
770.04	Amaca Yönelik Giderler	28.500,00	16.022,60	0,56
01	Genel Kurul Giderleri	3.000,00	2.117,00	
02	Ortak Toplantı Giderleri	5.000,00	474,00	
03	Oda Organları, Yardımcı Organlar, Komisyon, Çalışma Gurubu Giderleri	1.500,00	0,00	
01	Onur Kurulu			
02	Denetleme Kurulu			
03	Danışma Kurulu			
04	Yardımcı Organlar			
05	Şube Komisyon ve Çalışma Grupları	1.500,00		
04	Teknik, Bilimsel, Mesleki Etkinlik Giderleri	4.000,00		
05	Mesleki Eğitim Giderleri	5.000,00	9.941,60	
06	Laboratuvar Giderleri	1.000,00		
07	genç-İMO Giderleri			
08	Diğer Amaca Yönelik Giderler	9.000,00	3.490,00	
770.05	Yayın Giderleri	5.000,00	606,00	0,12
01	Sürekli Yayın Giderleri			
02	Diğer Yayın Giderleri	5.000,00	606,00	
770.06	TMMOB Ödenti Giderleri			
770.07	Ulusal-Uluslar arası Kuruluşlara Üyelik Giderleri			
770.08	TMMOB Kurul, Komisyon ve Etkinlik Giderleri			
770.09	Çeşitli Giderler	11.500,00	4.150,27	0,36
01	Kira giderleri		2.464,00	
02	Şehir İçi Seyahat Giderleri	500,00		
03	Temsil ve ağırlama giderleri	2.500,00		
04	İlan giderleri	500,00	59,00	
05	Mahkeme, Noter ve İcra Giderleri	500,00	254,54	
06	Vergi, Resim Harç Giderleri	3.000,00	793,70	
07	Taşıt, Tamir, Bakım, Onarım ve Yakıt Giderleri			
08	Sigorta giderleri	2.000,00		
09	Gecikme zamları ve para cezaları			
10	Bağış ve yardımlar	1.000,00		
11	Gider kaydedilen demirbaşlar	1.000,00	200,00	
12	Banka giderleri	500,00	379,03	
13	Diğer çeşitli giderler			
770.11	Temsilcilik Giderleri			
770.12	KIYMET ALIMLARI	14.500,00	4.255,00	0,29
01	Arsa ve Araziler			
02	Binalar			
03	Tesis, Makine ve Cihazlar	2.500,00		
04	Taşıtlar			
05	Demirbaşlar	12.000,00	4.255,00	
06	Yapılmakta Olan Yatırımlar			
07	Verilen Avanslar			
TOPLAM		199.750,00	145.761,17	0,73

TMMOB İNŞAAT MÜHENDİSLERİ ODASI
UŞAK ŞUBE
2013 YILI TAHMİNİ - GERÇEKLEŞEN GİDER BÜTÇE ANALİZİ

		2013 Tahmini Bütçe	2013 Gerçekleşen Bütçe	ARTIŞ %
770.01	Yönetim Giderleri	9.000,00	4.487,07	0,50
01	Profesyonel Yönetici Ücret ve Giderleri			
02	Yönetim Kurulu Oturum Ücretleri	6.000,00	4.487,07	
03	Yönetim Kurulu Üyeleri Seyahat Giderleri ve Harcırahları	2.000,00		
04	Yönetim Kurulu Diğer Giderleri	1.000,00		
770.02	Personel Giderleri	69.000,00	62.980,44	0,91
01	Personel Esas Ücretleri	49.000,00	47.574,76	
02	Personel İkramiyeleri			
03	Personel Sosyal Yardım Giderleri			
04	Personel Fazla Çalışma			
05	Kıdem ve İhbar Tazminatları			
06	SGK Primi İşçi ve İşveren Payı	20.000,00	15.405,68	
770.03	Dışardan Sağlanan Hizmet Alım Giderleri	22.367,22	16.124,14	0,72
01	Posta-Kargo Giderleri	194,65	129,83	
02	Haberleşme Giderleri	5.011,96	3.565,10	
03	Elektrik,Su,Yakıt, Tüketim ve Aidat Giderleri	5.000,00	3.212,50	
04	Bina Bakım ve Onarım Giderleri	5.000,00	3.575,02	
05	Büro Giderleri	3.259,38	2.029,45	
01	Kırtasiye ve Basılı Kağıt Giderleri	1.000,00	495,02	
02	Bilgisayar Sarf Malzeme Giderleri	1.000,00	328,40	
03	Arşivleme ve Dokümantasyon Giderleri			
04	Büro Malzemeleri Bakım ve Onarım Giderleri	287,71	490,02	
05	Mutfak ve Temizlik Malzemesi Giderleri	971,67	716,01	
06	Danışmanlık Giderleri	3.901,23	3.612,24	
07	Telif Hakları Giderleri			
08	Bilirkişilik Giderleri			
09	Diğer dışardan sağlanan hizmet alım giderleri			
770.04	Amaca Yönelik Giderler	14.600,00	7.219,67	0,49
01	Genel Kurul Giderleri	1.000,00		
02	Ortak Toplantı Giderleri	2.300,00	998,63	
03	Oda Organları, Yardımcı Organlar, Komisyon, Çalışma Gurubu Giderleri	300,00	106,00	
01	Onur Kurulu			
02	Denetleme Kurulu			
03	Danışma Kurulu			
04	Yardımcı Organlar			
05	Şube Komisyon ve Çalışma Grupları	300,00	106,00	
04	Teknik, Bilimsel, Mesleki Etkinlik Giderleri	2.500,00	800,04	
05	Mesleki Eğitim Giderleri	7.500,00	5.315,00	
06	Laboratuvar Giderleri			
07	genç-İMO Giderleri			
08	Diğer Amaca Yönelik Giderler	1.000,00		
770.05	Yayın Giderleri	4.000,00	4.133,00	1,03
01	Sürelî Yayın Giderleri			
02	Diğer Yayın Giderleri	4.000,00	4.133,00	
770.06	TMMOB Odenti Giderleri			
770.07	Ulusal-Uluslar arası Kuruluşlara Üyelik Giderleri			
770.08	TMMOB Kurul, Komisyon ve Etkinlik Giderleri			
770.09	Çeşitli Giderler	4.620,92	3.607,90	0,78
01	Kira giderleri			
02	Şehir İçi Seyahat Giderleri			
03	Temsil ve ağırlama giderleri	2.500,00	1.802,00	
04	İlan giderleri	63,72		
05	Mahkeme, Noter ve İcra Giderleri	250,00		
06	Vergi, Resim Harç Giderleri	857,20	968,80	
07	Taşıt, Tamir, Bakım, Onarım ve Yakıt Giderleri			
08	Sigorta giderleri			
09	Gecikme zamları ve para cezaları			
10	Bağış ve yardımlar	200,00		
11	Gider kaydedilen demirbaşlar			
12	Banka giderleri	750,00	531,10	
13	Diğer çeşitli giderler		306,00	
770.11	Temsilcilik Giderleri			
770.12	KIYMET ALIMLARI	2.340,25	0,00	0,00
01	Arsa ve Araziler			
02	Binalar			
03	Tesis, Makine ve Cihazlar			
04	Taşıtlar			
05	Demirbaşlar	2.340,25		
06	Yapılmakta Olan Yatırımlar			
07	Verilen Avanslar			
TOPLAM		125.928,39	98.552,22	0,78

Uşak Şube 2013 Yılı Gider Dağılımı

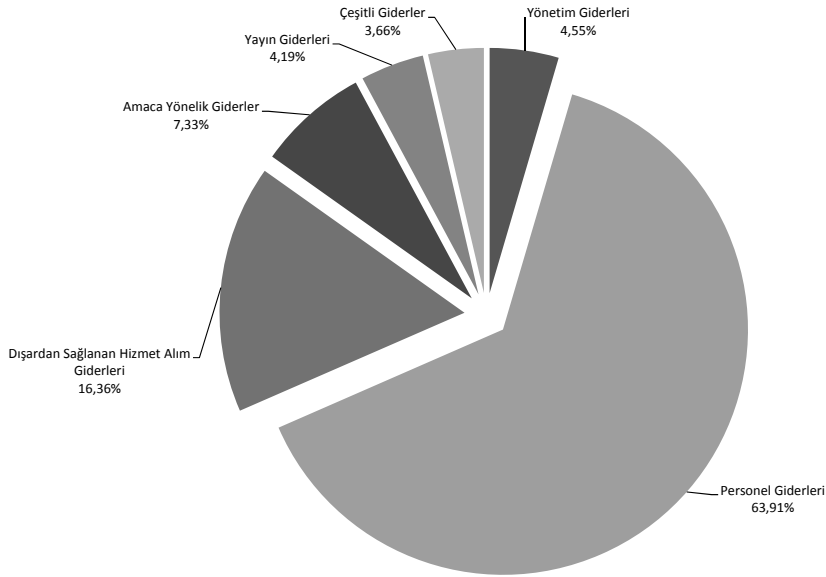

Uşak Şube 2013 Yılı Gelir Dağılımı

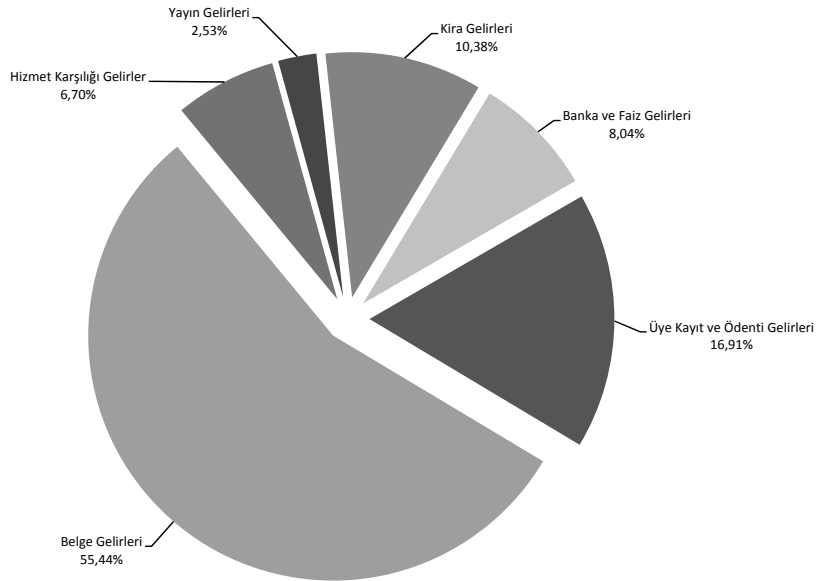

Uşak Şube Gelir Kalemlerinin 2012-2013 Yılı Karşılaştırması

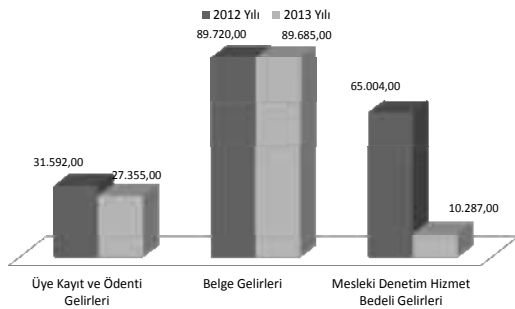

Uşak Şube Gelir Kalemlerinin Toplam Gelir İçerisindeki Oransal Değerleri

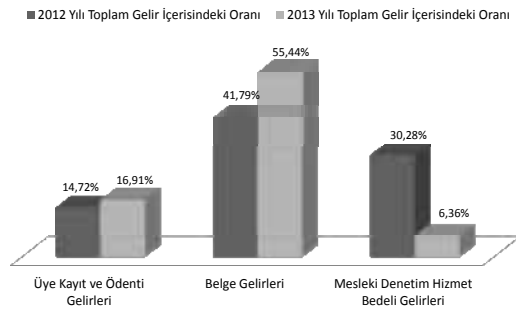

İNŞAAT MÜHENDİSLERİ ODASI
VAN ŞUBE
31.12.2012 TARİHİ İTİBARIYLA BİLANÇOSU

AKTİF		PASİF
KASA HESABI	11.659,44	1.639,98
BANKALAR HESABI	522.491,85	6.229,94
BİNALAR HESABI	156.920,00	712.723,39
DEMİRBAŞLAR HESABI	29.522,02	
	720.593,31	720.593,31
		ÖDENECEK VERGİLER ve FONLAR HESABI
		ÖDENECEK SOSYAL GÜVENLİK KES.HESABI
		ÖZ VARLIKLAR HESABI

İNŞAAT MÜHENDİSLERİ ODASI
VAN ŞUBE
31.12.2013 TARİHİ İTİBARIYLA BİLANÇOSU

AKTİF		PASİF
KASA HESABI	18.558,81	1.063,26
BANKALAR HESABI	328.567,36	1.616,12
KREDİ KARTI SLİPLERİ HESABI	8.381,00	724.014,99
BİNALAR HESABI	331.920,00	
DEMİRBAŞLAR HESABI	39.267,20	
	726.694,37	726.694,37
		ÖDENECEK VERGİLER ve FONLAR HESABI
		ÖDENECEK SOSYAL GÜVENLİK KES.HESABI
		ÖZ VARLIKLAR HESABI

TMMOB İNŞAAT MÜHENDİSLERİ ODASI
VAN ŞUBE
2012-2013 YILLARI KARŞILAŞTIRMALI GELİR ANALİZİ
ÜYE SAYISI:814

KOD	AÇIKLAMA	2012 YILI GERÇEKLEŞEN GELİR		2013 YILI GERÇEKLEŞEN GELİR		ARTIŞ ORANI	GELİR KALEMLERİNİN TOPLAM	
		2012 YILI GERÇEKLEŞEN GELİR	2012 YILI GERÇEKLEŞEN GELİR	2013 YILI GERÇEKLEŞEN GELİR	2013 YILI GERÇEKLEŞEN GELİR		2012 FASİL ORANI	2013 FASİL ORANI
600.01	Üye Kayıt ve Ödenti Gelirleri	77.126,00	99.008,00	1,28		20,51%	31,02%	
01	Üye Kayıt Gelirleri	3.000,00	1.890,00			0,80%	0,59%	
02	Üye Kimlik Yenileme Gelirleri	335,00	315,00			0,09%	0,10%	
03	Üye Cari Yılı Ödenti Gelirleri	46.423,00	57.498,00			12,35%	18,01%	
04	Üye Geçmiş Yılı Ödenti Gelirleri	27.313,00	39.060,00			7,27%	12,24%	
05	Geçici Üye Kayıt ve Ödenti Gelirleri					0,00%	0,00%	
06	Öğrenci Üye Kayıt Gelirleri	55,00	245,00			0,01%	0,08%	
07	Öğrenci Üye Ödenti Gelirleri					0,00%	0,00%	
600.02	Belge Gelirleri	188.890,00	140.600,00	0,74		50,24%	44,05%	
01	Oda Kayıt Belgesi Gelirleri	119.670,00	46.760,00			31,83%	14,65%	
02	Proje Müellifliği Sicil Durum Belgesi Gelirleri	21.285,00	13.700,00			5,66%	4,29%	
03	Fennî Mesul Sicil Durum Belgesi Gelirleri	2.770,00	3.700,00			0,74%	1,16%	
04	Geoteknik Sorumluluğu Sicil Durum Belgesi Gelirleri					0,00%	0,00%	
05	Şantiye Şefliği Belgesi Gelirleri	7.090,00	12.400,00			1,89%	3,88%	
06	SİM Belgesi Gelirleri	7.800,00	13.650,00			2,07%	4,28%	
01	SİM Belgesi Kayıt Gelirleri	3.600,00	7.350,00			0,96%	2,30%	
02	SİM Belgesi Yenileme Gelirleri	4.200,00	6.300,00			1,12%	1,97%	
07	İşyeri Tescil Belgesi Gelirleri	30.275,00	50.065,00			8,05%	15,69%	
01	İşyeri Tescil Belgesi Kayıt Gelirleri	7.700,00	13.000,00			2,05%	4,07%	
02	İşyeri Tescil Belgesi Onay Gelirleri	22.575,00	37.065,00			6,00%	11,61%	
08	Yetkinlik Belgelendirme Gelirleri					0,00%	0,00%	
01	Yetkinlik Belgelendirme Başvuru Gelirleri					0,00%	0,00%	
02	Yetkinlik Belgelendirme Ödenti Gelirleri					0,00%	0,00%	
09	Bilirkişilik Yetki Belgesi Onay Gelirleri	0,00	325,00			0,00%	0,10%	
10	Diğer Belge Gelirleri	0,00				0,00%	0,00%	
600.03	Hizmet Karşılığı Gelirler	79.723,00	51.575,00	0,65		21,21%	16,16%	
01	Mesleki Denetim Hizmet Bedeli Gelirleri	78.673,00	37.650,00			20,93%	11,80%	
02	Zemin ve Temel Etüt Raporları İçin Mes.Den.Hiz.Bedeli Gelirleri					0,00%	0,00%	
03	Laboratuvar Hizmet Gelirleri					0,00%	0,00%	
04	Bilirkişilik Hizmet Gelirleri	1.050,00	5.625,00			0,28%	1,76%	
01	Kamulaştırma Bilirkişiliği Başvuru Gelirleri		5.625,00			0,00%	1,76%	
02	Diğer Bilirkişilik Hizmet Gelirleri	1.050,00				0,28%	0,00%	
05	Teknik, Bilimsel, Mesleki Etkinlik Gelirleri					0,00%	0,00%	
06	Meslek İçi Eğitim Gelirleri	8.000,00				0,00%	2,51%	
07	Mesleki Yarışmalarda Derece ve Mansiyon Kazananların Ödülleri ile Jüriye Üye Seçilenlerin Alacakları Ücretlerin %5'i,					0,00%	0,00%	
08	Diğer Hizmet Karşılığı Gelirler		300,00			0,00%	0,09%	
600.04	Yayın Gelirleri	1.269,00	10.395,00	8,19		0,34%	3,26%	
01	Süreli Yayın Gelirleri					0,00%	0,00%	
02	Diğer Yayın Gelirleri	1.269,00	10.395,00			0,34%	3,26%	
600.05	Kira Gelirleri					0,00%	0,00%	
600.06	Banka ve Faiz Gelirleri	28.942,61	15.673,53			7,70%	4,91%	
600.07	Bağış ve Yardım Gelirleri					0,00%	0,00%	
600.08	Diğer Gelirler	375.950,61	319.178,46	0,85		100,00%	100,00%	
	TOPLAM							

TMMOB İNŞAAT MÜHENDİSLERİ ODASI
VAN ŞUBE
2012 YILI TAHMİNİ - GERÇEKLEŞEN GİDER BÜTÇE ANALİZİ

		2012 Tahmini Bütçe	2012 Gerçekleşen Bütçe	ARTIŞ %
770.01	Yönetim Giderleri	17.000,00	7.698,48	0,45
01	Profesyonel Yönetici Ücret ve Giderleri	4.000,00		
02	Yönetim Kurulu Oturum Ücretleri	4.000,00		
03	Yönetim Kurulu Üyeleri Seyahat Giderleri ve Harcırahları	4.000,00		
04	Yönetim Kurulu Diğer Giderleri	5.000,00	7.698,48	
770.02	Personel Giderleri	138.200,00	110.165,78	0,80
01	Personel Esas Ücretleri	74.000,00	89.229,37	
02	Personel İkramiyeleri	8.000,00	872,00	
03	Personel Sosyal Yardım Giderleri	13.000,00	3.578,98	
04	Personel Fazla Çalışma	4.000,00	2.600,00	
05	Kıdem ve İhbar Tazminatları	2.800,00		
06	SGK Primi İşçi ve İşveren Payı	35.000,00	13.885,43	
07	Sosyal Güvenlik Destek Primi İşveren Payı	1.400,00		
770.03	Dışardan Sağlanan Hizmet Alım Giderleri	82.500,00	39.455,19	0,48
01	Posta-Kargo Giderleri	6.000,00	1.667,55	
02	Haberleşme Giderleri	11.000,00	9.705,09	
03	Elektrik,Su,Yakıt, Tüketim ve Aidat Giderleri	12.000,00	3.365,95	
04	Bina Bakım ve Onarım Giderleri	12.000,00	8.392,08	
05	Büro Giderleri	23.000,00	10.997,87	
01	Kırtasiye ve Basılı Kağıt Giderleri	7.000,00	4.090,88	
02	Bilgisayar Sarf Malzeme Giderleri	5.000,00	1.271,70	
03	Arşivleme ve Dokümantasyon Giderleri	3.000,00	1.038,40	
04	Büro Malzemeleri Bakım ve Onarım Giderleri	2.000,00	270,60	
05	Mutfak ve Temizlik Malzemesi Giderleri	6.000,00	4.326,29	
06	Danışmanlık Giderleri	2.500,00	1.173,79	
07	Telif Hakları Giderleri	4.000,00	4.152,86	
08	Bilirkişilik Giderleri	4.000,00		
09	Diğer dışardan sağlanan hizmet alım giderleri	8.000,00		
770.04	Amaca Yönelik Giderler	236.000,00	60.106,37	0,25
01	Genel Kurul Giderleri	22.000,00	7.984,00	
02	Ortak Toplantı Giderleri	30.000,00		
03	Oda Organları, Yardımcı Organlar, Komisyon, Çalışma Gurubu Giderleri	35.000,00	400,00	
01	Onur Kurulu			
02	Denetleme Kurulu			
03	Danışma Kurulu			
04	Yardımcı Organlar			
05	Şube Komisyon ve Çalışma Grupları	35.000,00	400,00	
04	Teknik, Bilimsel, Mesleki Etkinlik Giderleri	92.000,00	27.601,66	
05	Mesleki Eğitim Giderleri	40.000,00	18.411,58	
06	Laboratuvar Giderleri	4.000,00		
07	genç-İMO Giderleri			
08	Diğer Amaca Yönelik Giderler	13.000,00	5.709,13	
770.05	Yayın Giderleri	21.000,00	0,00	0,00
01	Sürekli Yayın Giderleri	7.000,00		
02	Diğer Yayın Giderleri	14.000,00		
770.06	TMMOB Ödenti Giderleri	17.000,00	34.187,72	2,01
770.07	Ulusal-Uluslar arası Kuruluşlara Üyelik Giderleri			
770.08	TMMOB Kurul, Komisyon ve Etkinlik Giderleri	1,00		
770.09	Çeşitli Giderler	60.500,00	18.607,52	0,31
01	Kira giderleri	2.000,00		
02	Şehir İçi Seyahat Giderleri	4.000,00		
03	Temsil ve ağırlama giderleri	6.000,00	1.196,62	
04	İlan giderleri	5.000,00	4.166,70	
05	Mahkeme, Noter ve İcra Giderleri	2.000,00	71,77	
06	Vergi, Resim Harç Giderleri	2.000,00	536,84	
07	Taşıt, Tamir, Bakım, Onarım ve Yakıt Giderleri	2.000,00		
08	Sigorta giderleri	2.000,00		
09	Gecikme zamları ve para cezaları	5.000,00		
10	Bağış ve yardımlar	8.500,00	2.500,64	
11	Gider kaydedilen demirbaşlar	2.000,00	6.827,18	
12	Banka giderleri	12.000,00	185,77	
13	Diğer çeşitli giderler	8.000,00	3.122,00	
770.11	Temsilcilik Giderleri	508.649,00	59.404,67	0,12
770.12	KIYMET ALIMLARI	74.500,00	8.360,02	0,11
01	Arsa ve Araziler	2.000,00		
02	Binalar			
03	Tesis, Makine ve Cihazlar			
04	Taşıtlar	30.000,00		
05	Demirbaşlar	42.500,00	8.360,02	
06	Yapılmakta Olan Yatırımlar			
07	Verilen Avanslar			
TOPLAM		1.155.350,00	337.985,75	0,29

TMMOB İNŞAAT MÜHENDİSLERİ ODASI
VAN ŞUBE
2013 YILI TAHMİNİ - GERÇEKLEŞEN GİDER BÜTÇE ANALİZİ

		2013 Tahmini Bütçe	2013 Gerçekleşen Bütçe	ARTIŞ %
770.01	Yönetim Giderleri	16.500,00	6.208,68	0,38
01	Profesyonel Yönetici Ücret ve Giderleri			
02	Yönetim Kurulu Oturum Ücretleri	6.000,00		
03	Yönetim Kurulu Üyeleri Seyahat Giderleri ve Harcırahları	3.000,00		
04	Yönetim Kurulu Diğer Giderleri	7.500,00	6.208,68	
770.02	Personel Giderleri	169.602,00	169.657,75	1,00
01	Personel Esas Ücretleri	107.000,00	108.261,58	
02	Personel İkramiyeleri	1,00		
03	Personel Sosyal Yardım Giderleri	24.000,00	23.050,44	
04	Personel Fazla Çalışma	600,00	850,00	
05	Kıdem ve İhbar Tazminatları	1,00		
06	SGK Primi İşçi ve İşveren Payı	38.000,00	37.495,73	
770.03	Dışardan Sağlanan Hizmet Alım Giderleri	41.239,16	36.842,42	0,89
01	Posta-Kargo Giderleri	2.000,00	2.043,80	
02	Haberleşme Giderleri	12.000,00	11.636,51	
03	Elektrik,Su,Yakıt, Tüketim ve Aidat Giderleri	7.000,00	5.468,63	
04	Bina Bakım ve Onarım Giderleri	5.000,00	1.203,71	
05	Büro Giderleri	12.471,47	9.103,54	
01	Kırtasiye ve Basılı Kağıt Giderleri	4.500,00	2.301,48	
02	Bilgisayar Sarf Malzeme Giderleri	1.500,00	1.627,88	
03	Arşivleme ve Dokümantasyon Giderleri	1.121,47	776,78	
04	Büro Malzemeleri Bakım ve Onarım Giderleri	350,00	838,40	
05	Mutfak ve Temizlik Malzemesi Giderleri	5.000,00	3.559,00	
06	Danışmanlık Giderleri	1.267,69	2.299,20	
07	Telif Hakları Giderleri			
08	Bilirkişilik Giderleri		4.131,03	
09	Diğer dışardan sağlanan hizmet alım giderleri	1.500,00	956,00	
770.04	Amaca Yönelik Giderler	12.000,00	9.736,50	0,81
01	Genel Kurul Giderleri	1.000,00		
02	Ortak Toplantı Giderleri		6.698,00	
03	Oda Organları, Yardımcı Organlar, Komisyon, Çalışma Gurubu Giderleri	1.500,00	932,00	
01	Onur Kurulu			
02	Denetleme Kurulu			
03	Danışma Kurulu			
04	Yardımcı Organlar			
05	Şube Komisyon ve Çalışma Grupları	1.500,00	932,00	
04	Teknik, Bilimsel, Mesleki Etkinlik Giderleri	500,00		
05	Mesleki Eğitim Giderleri	2.500,00	290,00	
06	Laboratuvar Giderleri			
07	genç-İMO Giderleri	2.500,00	108,00	
08	Diğer Amaca Yönelik Giderler	4.000,00	1.708,50	
770.05	Yayın Giderleri	8.500,00	8.240,00	0,97
01	Sürelili Yayın Giderleri			
02	Diğer Yayın Giderleri	8.500,00	8.240,00	
770.06	TMMOB Odenti Giderleri			
770.07	Ulusal-Uluslar arası Kuruluşlara Üyelik Giderleri			
770.08	TMMOB Kurul, Komisyon ve Etkinlik Giderleri	10.000,00	12.150,50	1,22
770.09	Çeşitli Giderler	18.779,79	10.520,41	0,56
01	Kira giderleri			
02	Şehir İçi Seyahat Giderleri			
03	Temsil ve ağırlama giderleri	1.000,00	6.517,80	
04	İlan giderleri	4.600,00	2.029,00	
05	Mahkeme, Noter ve İcra Giderleri	100,00		
06	Vergi, Resim Harç Giderleri	579,79		
07	Taşıt, Tamir, Bakım, Onarım ve Yakıt Giderleri			
08	Sigorta giderleri		237,00	
09	Gecikme zamları ve para cezaları			
10	Bağış ve yardımlar			
11	Gider kaydedilen demirbaşlar	9.000,00	1.561,53	
12	Banka giderleri	300,00	175,08	
13	Diğer çeşitli giderler	3.200,00		
770.11	Temsilcilik Giderleri	45.147,55	79.131,49	1,75
770.12	KIYMET ALIMLARI	180.000,00	184.745,18	1,03
01	Arsa ve Araziler			
02	Binalar	175.000,00	175.000,00	
03	Tesis, Makine ve Cihazlar			
04	Taşıtlar			
05	Demirbaşlar	5.000,00	9.745,18	
06	Yapılmakta Olan Yatırımlar			
07	Verilen Avanslar			
TOPLAM		501.768,50	517.232,93	1,03

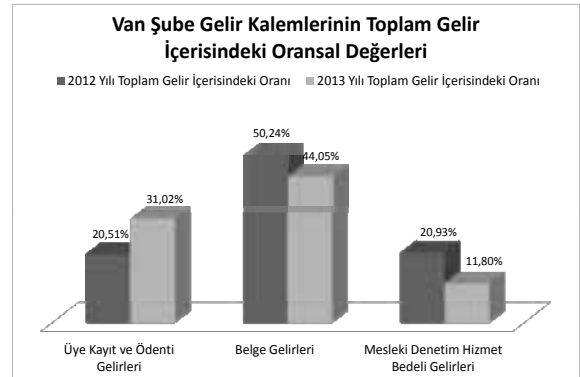
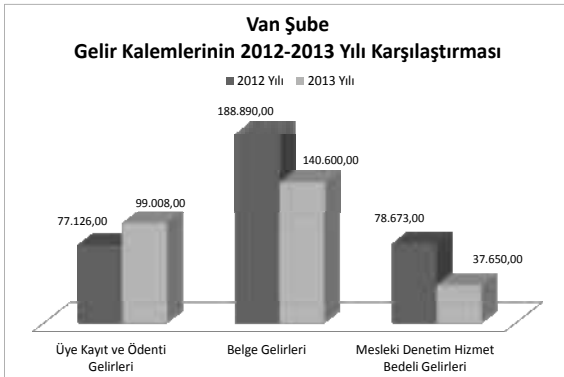
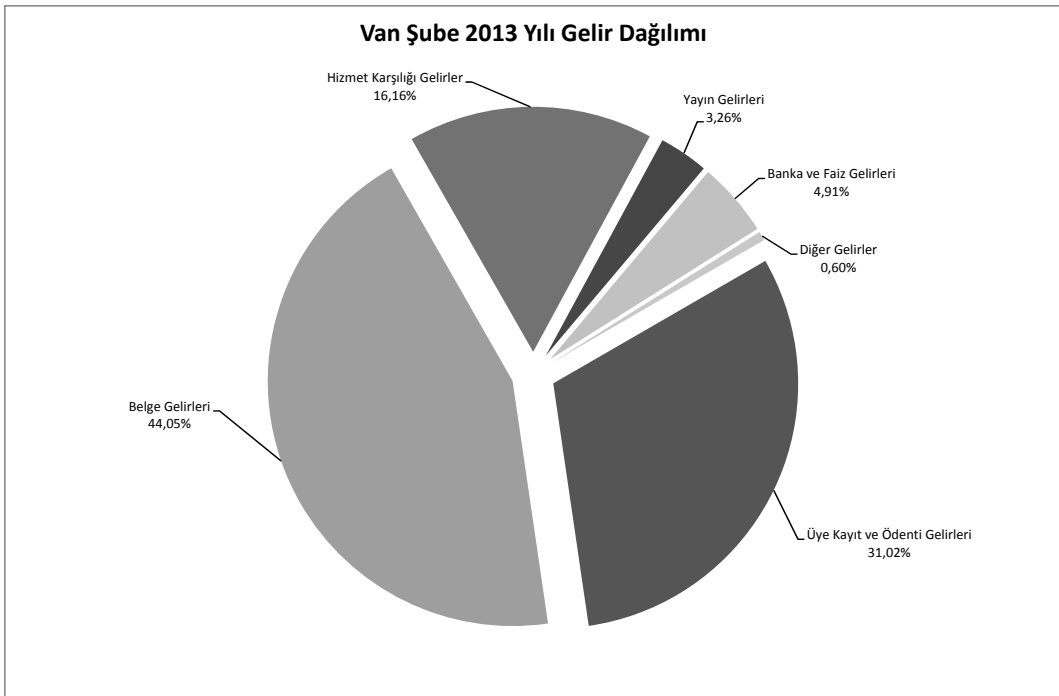
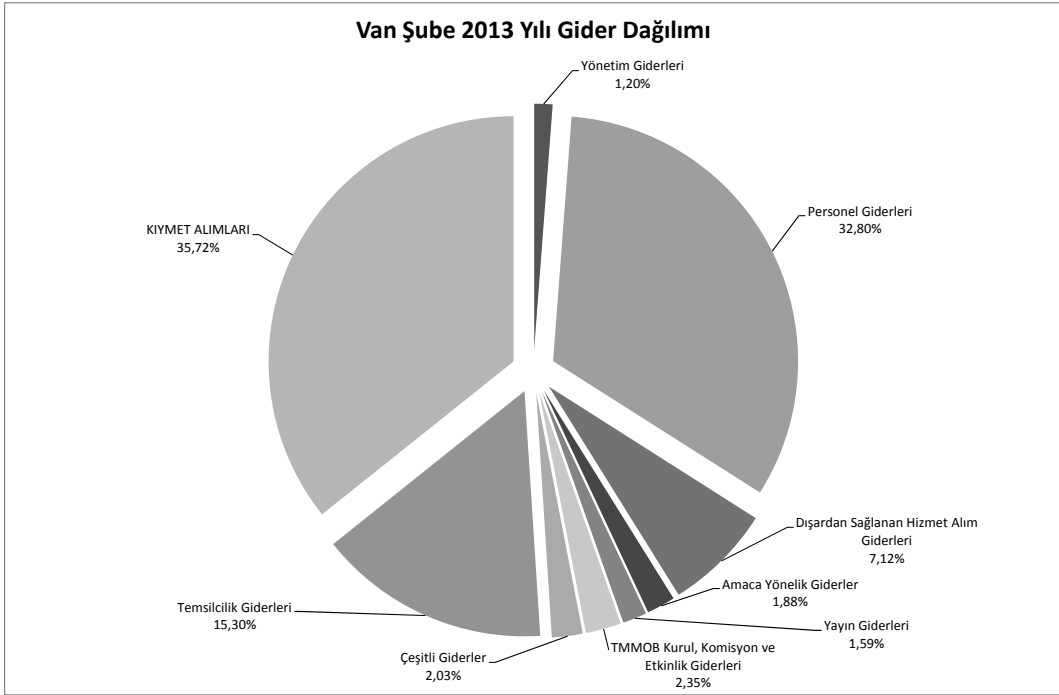

ŞUBELER 2012 NAKİT ÖDEME

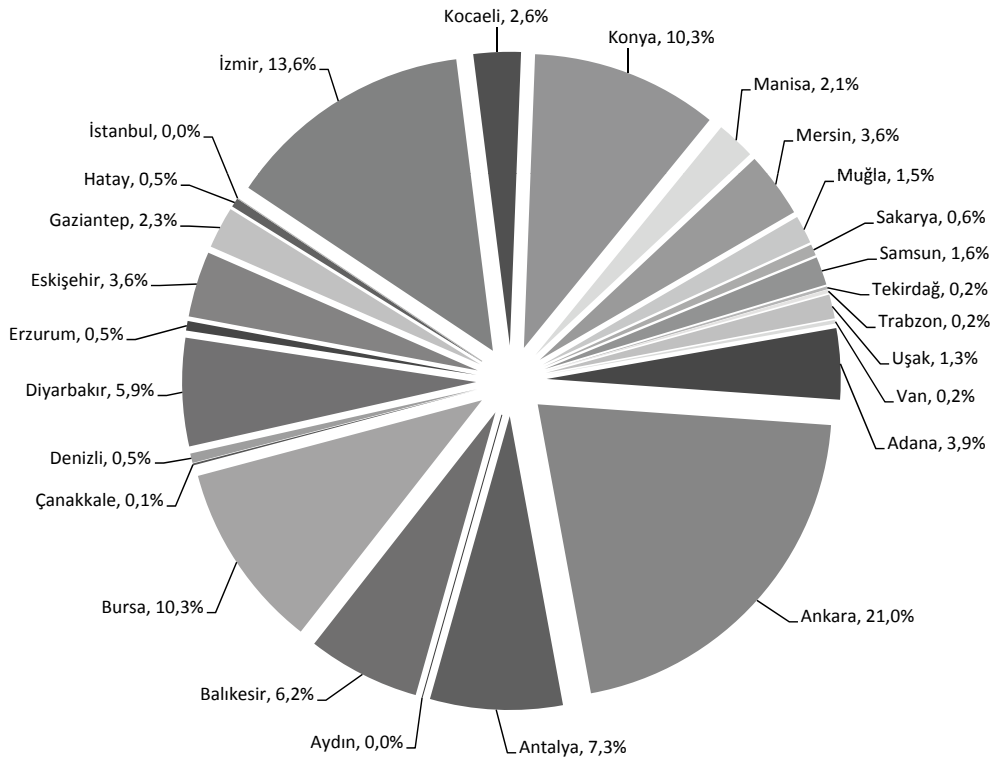

ŞUBELER 2013 NAKİT ÖDEME

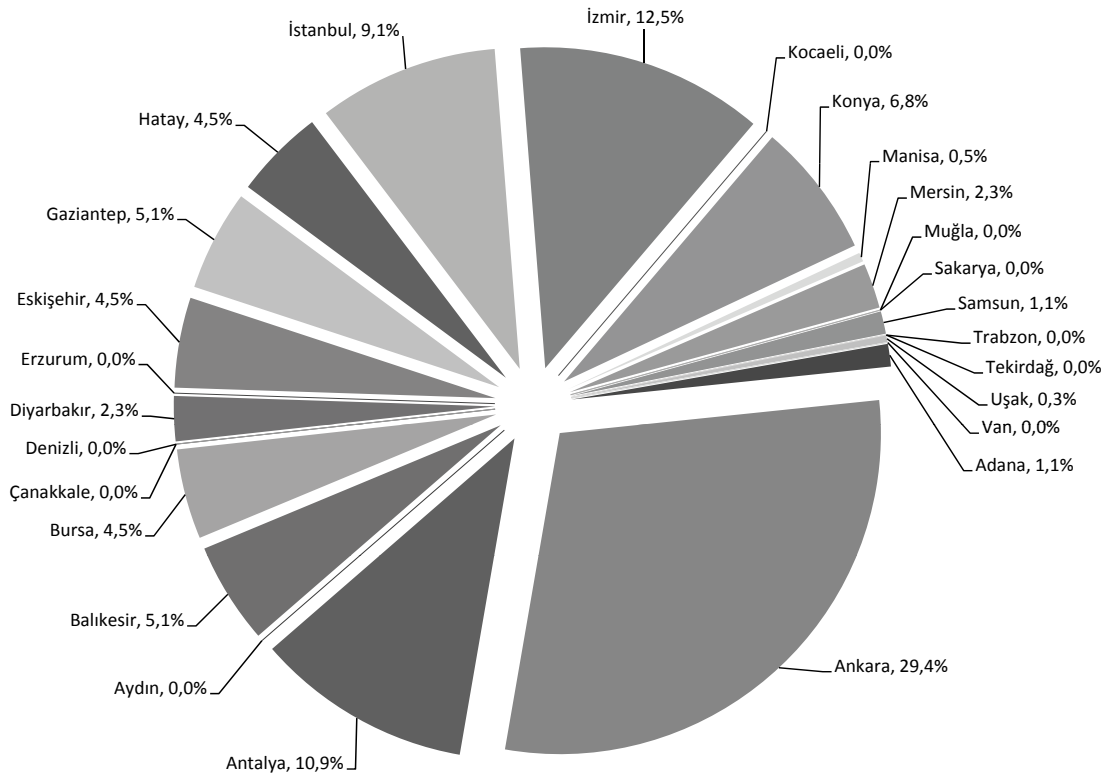

31.12.2013 TARİHİ İTİBARIYLA ŞUBELER MERKEZ PAYI ÖDEME ÇİZELGESİ

GELEN AY MİZANI	A	B	C	D	E	F	G	H	I	K
ADANA	35.072,81	807.555,24	161.511,05	1.008,00	197.591,86	50.000,00	16.089,40	5.040,00	71.129,40	126.462,46
ANKARA	302.315,01	4.274.383,03	854.876,61	2.116,00	1.159.307,61	1.295.401,00		10.580,00	1.305.981,00	-146.673,39
ANTALYA	59.942,19	2.060.959,55	412.191,91	994,00	473.128,10	480.000,00	6.421,87	4.970,00	491.391,87	-18.263,77
AYDIN	749.195,65	343.542,61	68.708,52	162,40	818.066,58		2.397,25	812,00	3.209,25	814.857,33
BALIKESİR	147.439,77	530.955,37	106.191,07	168,00	253.798,84	225.000,00	3.954,25	840,00	229.794,25	24.004,59
BURSA	1.651.081,63	1.900.912,10	380.182,42	585,20	2.031.849,25	200.000,00	10.913,05	2.926,00	213.839,05	1.818.010,20
ÇANAKKALE	109.123,90	198.575,96	39.715,19	0,00	148.839,10		75,00		75,00	148.764,10
DENİZLİ	85.133,84	260.738,16	52.147,63	67,20	137.348,68		2.549,29	336,00	2.885,29	134.463,39
DIYARBAKIR	142.454,91	1.242.355,03	248.471,01	1.243,20	392.169,11	100.000,00	2.450,01	6.216,00	108.666,01	283.503,10
ERZURUM	285.391,07	304.647,16	60.929,43	64,80	346.385,30		5.670,98	324,00	5.994,98	340.390,32
ESKİŞEHİR	24.090,93	845.933,00	169.186,60	235,20	193.512,73	200.000,00	1.526,00	1.176,00	202.702,00	-9.189,27
GAZİANTEP	27.590,01	614.850,93	122.970,19	64,80	150.625,00	224.000,00	7.713,13	324,00	232.037,13	-81.412,13
HATAY	398.041,23	489.767,47	97.953,49	268,80	496.263,52	200.000,00	4.571,21	1.344,00	205.915,21	290.348,31
İSTANBUL	2.989.763,07	4.365.169,70	873.033,94	2.838,40	3.865.635,41	400.000,00	13.947,19	14.192,00	428.139,19	3.437.496,22
İZMİR	156.104,22	2.096.182,42	419.236,48	772,80	576.113,50	550.000,00	35.865,36	3.864,00	589.729,36	-13.615,86
KOCAELİ	54.348,47	476.393,47	95.278,69	100,80	149.727,97			504,00	504,00	149.223,97
KONYA	258,86	970.493,73	194.098,75	772,80	195.130,41	300.000,00	5.891,55	3.864,00	309.755,55	-114.625,14
MANİSA	115.450,07	357.512,55	71.502,51	33,60	186.986,18	20.000,00	7.342,39	188,00	27.510,39	159.475,79
MERSİN	-52.757,76	548.085,52	109.617,10	369,60	57.228,94	100.000,00	3.526,87	1.848,00	105.374,87	-48.145,93
MUĞLA	130.788,82	550.256,40	110.051,28	0,00	240.840,10		6.421,39		6.421,39	234.418,71
SAKARYA	251.639,66	290.182,96	58.036,59	0,00	309.676,26		5.365,15		5.365,15	304.311,11
SAMSUN	724.782,82	667.708,17	133.541,63	504,00	858.828,45	50.000,00	4.903,13	2.520,00	57.423,13	801.405,32
TEKİRDAĞ	-439.071,82	192.474,81	38.494,96	33,60	-400.543,26		2.105,60	168,00	2.273,60	-402.816,86
TRABZON	114.987,29	684.362,99	136.872,60	487,20	252.347,09		13.004,50	2.436,00	15.440,50	236.906,59
UŞAK	-9.420,49	161.764,61	32.352,92	0,00	22.932,43	15.000,00	3.554,48		18.554,48	4.377,95
VAN	328.502,40	319.178,46	63.835,69	420,00	392.758,09		6.529,00	2.100,00	8.629,00	384.129,09
TOPLAM	8.382.248,56	25.554.941,40	5.110.988,28	13.310,40	13.506.547,24	4.409.401,00	172.788,05	66.552,00	4.648.741,05	8.857.806,19

TMMOB İnşaat Mühendisleri Odası Taşınmaz Listesi

Sıra No	Birim	Alış Tarihi	Tapu Kaydı				
			İli	İlçesi	Pafta/Ada/Parsel	Bağımsız Bölüm No	Vasfı
1	Oda Merkezi	30.06.2005	Ankara	Çankaya	1173/35	Tam	Bina
2	Adana Şube	30.01.1997	Adana	Seyhan	1572/21	Tam	Bina
3		29.06.2005	Kahramanmaraş	Merkez	257/77	32	Daire
4		12.02.2009	Kahramanmaraş	Merkez	6840/1	-	Arsa
5		01.11.2007	Niğde	Merkez	581/121	3	Daire
6		15.01.2008	Adıyaman	Merkez	119/30	4	Daire
7		24.10.2008	Kahramanmaraş	Elbistan	29.30.V.C.39/35	14	Daire
8	Ankara Şube	14.12.2007	Kayseri	Kocasinan	519/23	35	Daire
9		12.11.2008	Bolu	Merkez	401/112	3	Daire
10		04.12.2008	Sivas	Merkez	219/26	1	Daire
11		12.06.2008	Çorum	Merkez	1156/16	32	Daire
12		05.05.2011	Karabük	Merkez	19/16	71	Daire
13		09.09.2011	Nevşehir	Merkez	248/63	8	Daire
14	Antalya Şube	26.06.1992	Antalya	Merkez	8987/3	-	Bina
15		11.01.2007	Antalya	Manavgat	2/89	26	Daire
16		06.12.2007	Isparta	Merkez	2195/120	6	Daire
17		20.11.2009	Antalya	Alanya	21/32	12- 13	Daire
18	Aydın Şube	24.08.2007	Aydın	Merkez	1631/1	-	Arsa
19		19.03.1996	Aydın	Söke	95/19	1	Daire
20		12.02.2008	Aydın	Didim	354/8	9	Daire
21	Balıkesir Şube	24.11.1995	Balıkesir	Merkez	94/25	2	Daire
22	Bursa Şube	23.12.2011	Bursa	Nilüfer	254/7	Tam	A/Blok -1
23		15.04.2011	Bursa	Gemlik	1/268/1	1/2 Hisse	Ahşap Ev
24		01.08.2013	Kütahya	Merkez	5/638/151	9	Daire
25	Çanakkale Şube	24.10.2001	Çanakkale	Merkez	446/10	9	Daire
26		28.03.2012	Çanakkale	Merkez	33/67/6	Tam	Kagir Bina
27	Denizli Şube	05.08.2011	Denizli	Merkez	13/4884/1	1/Bodrum	Daire
28		05.08.2011	Denizli	Merkez	13/4884/1	3/ 1. Kat	Daire
29		05.08.2011	Denizli	Merkez	13/4884/1	9/ 4. Kat	Daire
30	Diyarbakır Şube	30.12.2002	Diyarbakır	Merkez	465/35	5 ve 8	Daire
31		22.11.2007	Malatya	Merkez	170/8	7 ve 9	Daire
32		24.10.1994	Elazığ	Merkez	95/18	14	Daire
33		08.04.2011	Batman	Merkez	1 PAFTA	6813 Parsel	Daire
34		14.03.2011	Şanlıurfa	Merkez	83/342	5	Daire
35		27.03.2012	Mardin	Merkez	176/8	3	Daire
36	Eskişehir Şube	06.06.2001	Eskişehir	Merkez/1	5456/5	-	Bina
37	Gaziantep Şube	12.09.2002	Gaziantep	Şehitkamil	184/514	-	Bina

TMMOB İnşaat Mühendisleri Odası Taşınmaz Listesi

Sıra No	Birim	Alış Tarihi	Tapu Kaydı				
			İli	İlçesi	Pafta/Ada/Parsel	Bağımsız Bölüm No	Vasfı
38	Hatay Şube	17.01.2008	Hatay	Merkez	/1428	-	Arsa
39	İstanbul Şube	06.02.1967	İstanbul	Şişli	637/61	6	Daire
40		29.09.2004	İstanbul	Şişli	637/61	9	Daire
41		13.06.2007	İstanbul	Şişli	637/61	3	Bodrum
42		09.03.2010	İstanbul	Beyoğlu	81/10	-	Bina
43	İzmir Şube	13.07.2001	İzmir	Bornova	357/94	-	Bina
44		24.06.2005	İzmir	Karşıyaka	25342/1	15-25	Daire
45		21.01.2000	İzmir	Menemen	5291/41	10	Daire
46		30.11.1998	İzmir	Bergama	226/50	2 ve 3	Daire
47		08.11.2006	İzmir	Tire	26/202	-	Kagir Bina
48	Kocaeli	05.10.2011	Kocaeli	İzmit	9/641/14		Arsa
49		12.01.2005	Kocaeli	Gebze	176/118	3	Daire
50	Konya Şube	19.10.2001	Konya	Selçuklu 1	462/44	-	Bina
51		07.02.2012	Konya	Ereğli	1382/4	12	Daire
52	Manisa Şube	12.02.2001	Manisa	Merkez	1500/16	-	Bina
53		23.07.2013	Manisa	Akhisar	367/20	1	Daire
54		08.11.2004	Manisa	Salihli	30/64	34	Dükkan
55		09.10.2008	Manisa	Turgutlu	320/18	2	Daire
56	Mersin Şube	04.08.2006	Mersin	Merkez 2	10297/6	-	Arsa
57		11.01.1996	Mersin	Merkez	545/45	7	Daire
58		20.11.2013	Mersin	Tarsus	237/4	2	Daire
59		17.12.2013	Mersin	Silifke	88/7	9	Daire
60	Muğla Şube	06.01.2006	Muğla	Merkez	415/30	-	Kagir Bina
61	Sakarya Şube	04.08.2005	Sakarya	Adapazarı	130/146	79	Daire
62		15.12.2010	Sakarya	Adapazarı	973/1074	-	Arsa
63	Samsun Şube	02.07.2008	Samsun	Merkez	3337/9	-	Arsa
64		26.07.2010	Tokat	Merkez	116/56	12	Daire
65		24.08.2007	Tokat	Merkez	119/41	9	Dükkan
66		10.06.2013	Amasya	Merkez	263/8	1	Daire
67	Tekirdağ Şube	10.06.2008	Tekirdağ	Merkez	102/13	6.Kat/101 ve 112	Daire
68		10.06.2008	Tekirdağ	Merkez	102/13	5.Kat/100	Daire
69	Trabzon Şube	06.01.1994	Trabzon	Merkez	201/50	-	Bina
70		05.04.1996	Rize	Merkez	39/1	-	TMMOB+Rize Belediyesi
71	Uşak Şube	06.08.2004	Uşak	Merkez	340/12	-	Bina
72	Van Şube	08.10.2007	Van	Merkez	1807/4	20 ve 22	Daire
73		26.12.2013	Bitlis	Tatvan	293/34	47	Daire

